Andmekogumine.ino

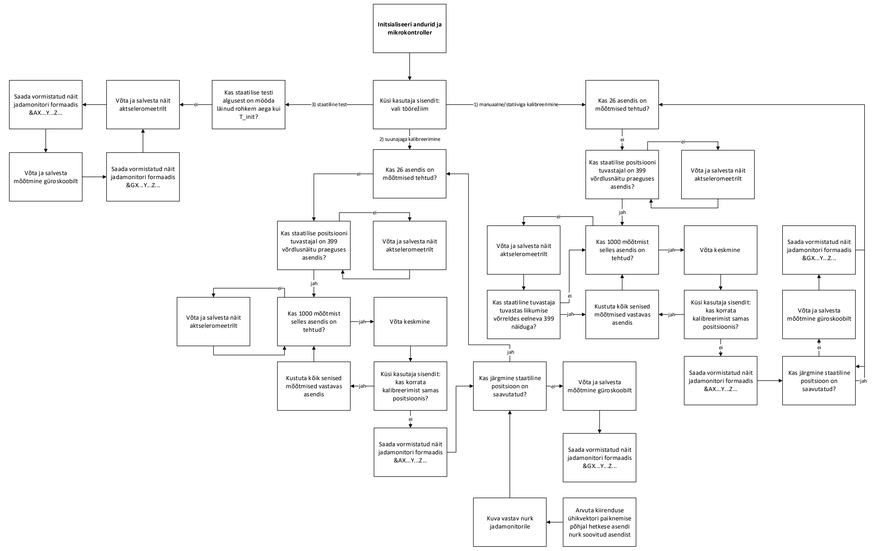

Kui ei/jah küsimusele pole skeemi põhjal võimalik vastata, siis programm on jõudnud lõpp-punkti.

Andmete_salvestamine.py

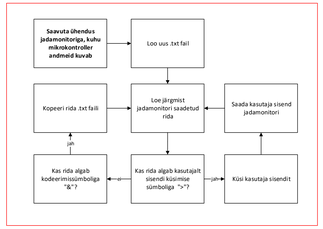

Servo_katse.ino

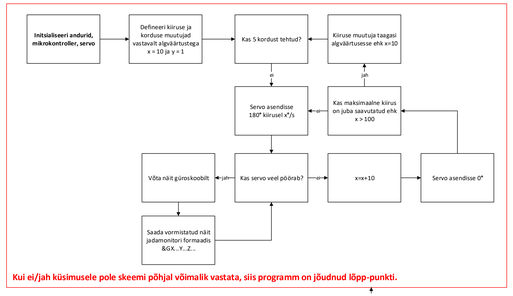

Kui ei/jah küsimusele pole skeemi põhjal võimalik vastata, siis programm on jõudnud lõpp-punkti.

Andmeanalüüs.py

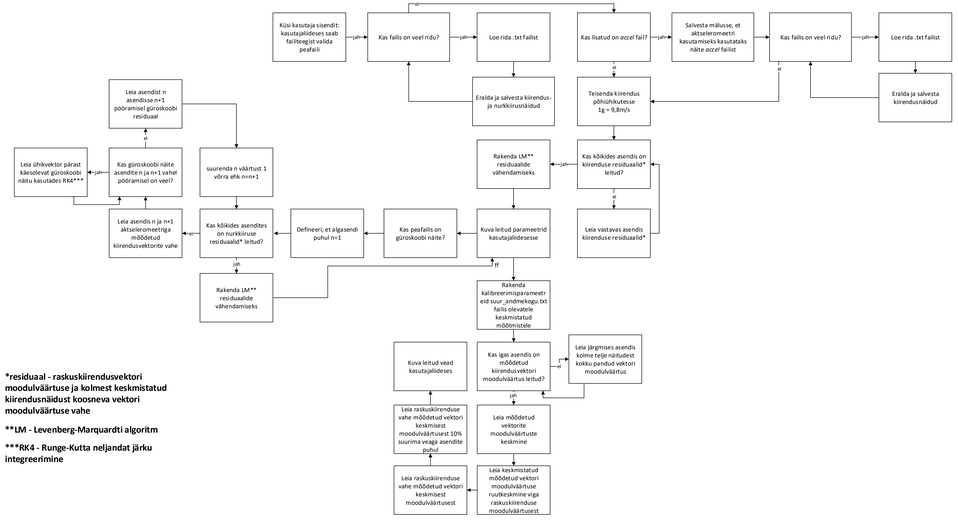

***residuaal - raskuskiirendusvektori moodulväärtuse ja kolmest keskmistatud kiirendusnäidust koosneva vektori moodulväärtuse vahe**

****LM - Levenberg-Marquardti algoritm**

*****RK4 - Runge-Kutta neljandat järku integreerimine**

Kui ei/jah küsimusele pole skeemi põhjal võimalik vastata, siis programm on jõudnud lõpp-punkti.
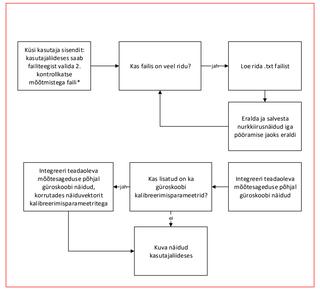
Servo_katse.py