Income Statement

Revenue	$100
(COGS)	(50)
---	---
GP	50
(Opt Expenses)	(15)
---	---
EBITDA	35
(D&A)	(10)
---	---
EBIT	25
(Interest)	

EBT	
(Tax)	

EAT	
(Dividend)	

RE	

- credit sale $100 ရှိတယ်
- သူများဆီက ကုန်ကိုအကြွေးယူပြီး ရောင်းပေးတာဖြစ်လို့ ကုန်ကြွေး $50 မပေးရသေးဘူး
- အထွေထွေကုန်ကျစားရိတ်က $15
- depreciation က $10
- ငွေသား အမြတ် ကို ပြောပါ ?

အမြတ်သိပြီ၊ ..

ငွေသားဘယ်လောက်မြတ်လဲ?

Cash flow Statement

Start with net profit	$25		
Add in depreciation	10		
Add increase in A/P	50		
Subtract increase in A/R	(100)		
Equals : net change in cash	$(15)	$\neq$	$25 profit

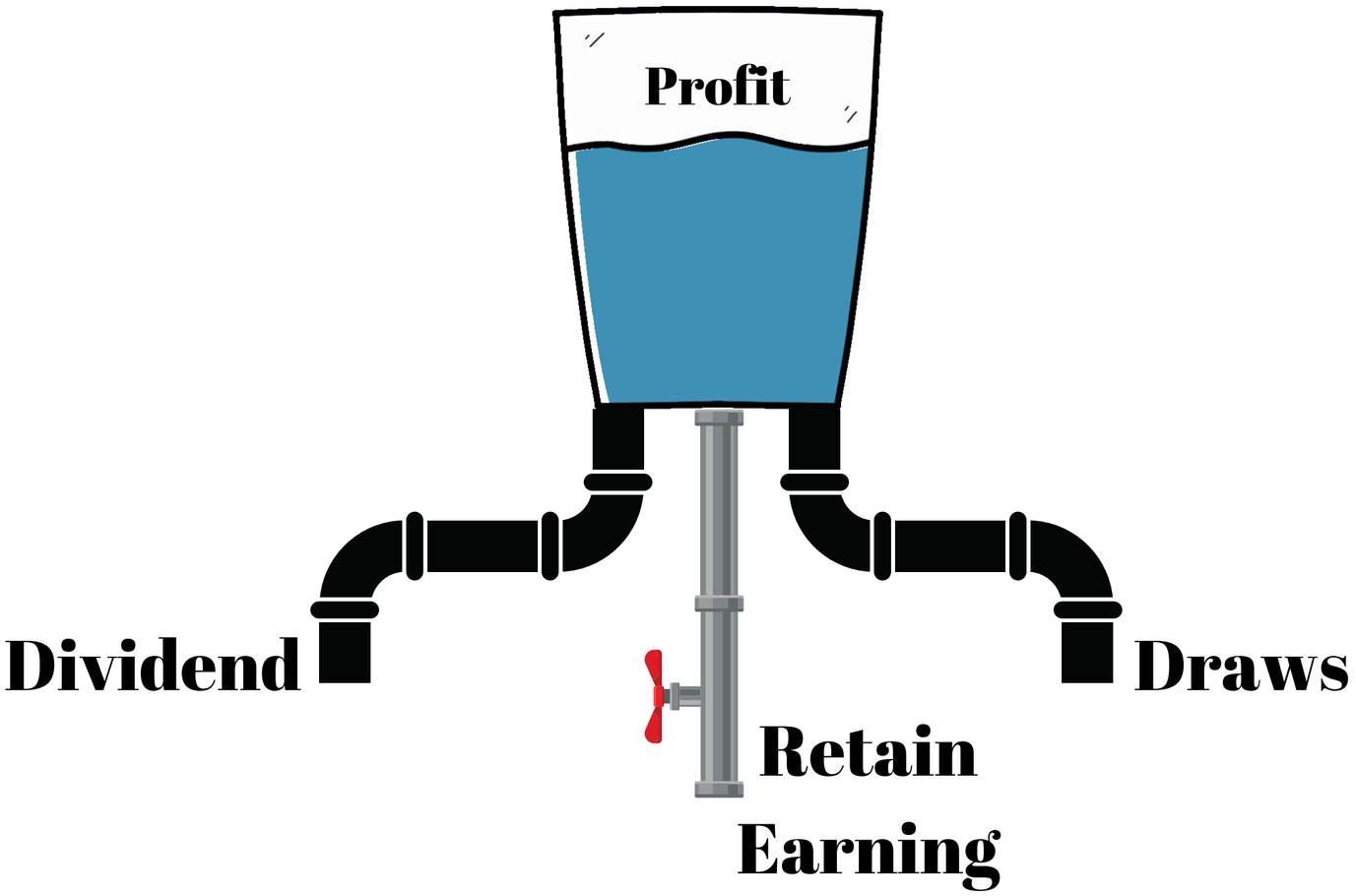
Profit
Dividend
Draws
Retain
Earning

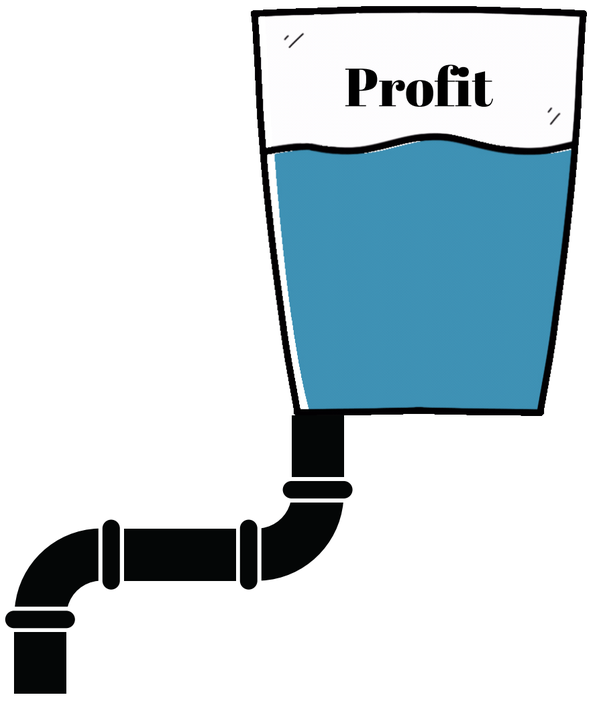

Dividend

- Term
- Equal
- Unequal
- Share + Profit Margin%

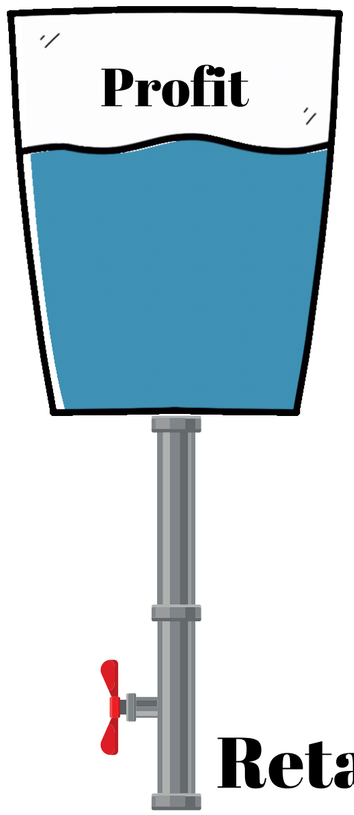

Retain Earning

D.P.R

Dividend Payout Ratio

Dividend Payout Policy

Balance Sheet

- Property, Plant & Equipment
- Goodwill, Patents, Licenses
- Long-term Investment

Fixed Assets

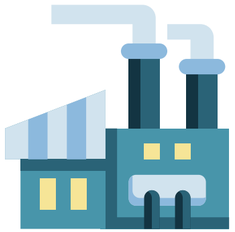

Owner Equity

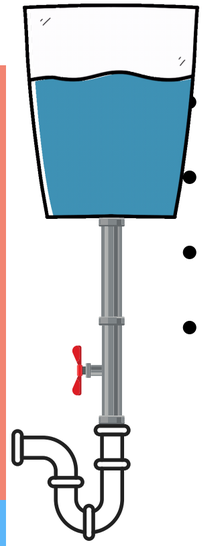

- Paid Up Capital
- Issued Common Stock
- Revenue Reserves
- Capital Reserves

Long-term Liability

- Long term Loans
- Mortgages
- Hire Purchase > 1Y

Current Assets

- Inventory
- Account Receivable
- Cash
- Cash Equivalent

Current Liability

- Account Payable
- Short-term Loans
- Accrued Payments

Total Assets=

Total Assets=

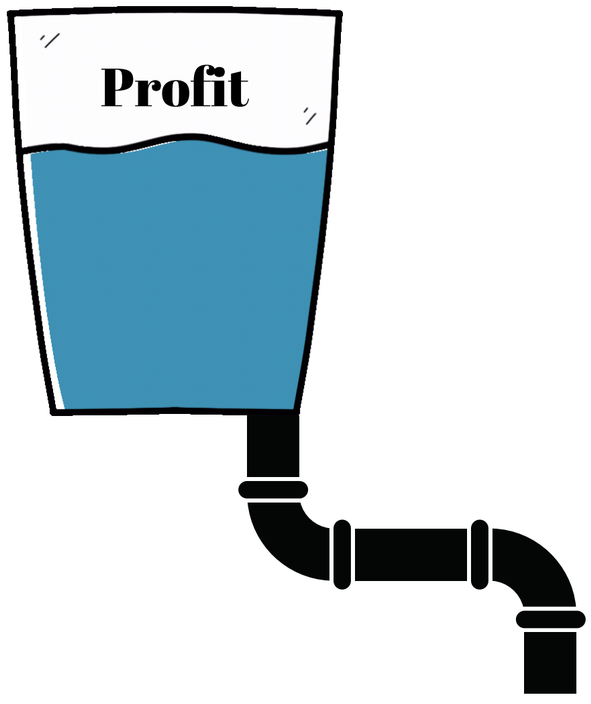

Draws

- Authorized
- Prohibited
- Not above share of profit

၄။ အရှုံးအမြတ်ခွဲဝေမှု

1. ကာလအားဖြင့် တစ်နှစ်လျှင် ဘယ်နှစ်ကြိမ်နှစ်ချုပ်မှာလဲ
2. စာရင်းဇယားများအတွက် စာရင်းကိုင် ခေါ်ဆိုရန် သဘောတူညီပြီးပြီလား
3. ရှယ်ယာရှင်များအားလုံး ဘယ်နှစ်မှာ အမြတ်ခွဲဝေကြမလဲ ဆိုတာ ဆုံးဖြတ်ပြီးကြပြီလား
4. အမြတ် ဆိုတာ အခွန်ဆောင်ပြီးအမြတ် ဖြစ်တယ်ဆိုတာကို နားလည်ကြပါသလား
5. အမြတ်နဲ့ ငွေသား မတူဘူးဆိုတာကို နားလည်ကြပါသလား
6. DPR ရာခိုင်နှုန်းသတ်မှတ်ချက် အကြောင်းကို နားလည်ကြပါသလား
7. မခွဲဝေတဲ့အမြတ်ဆိုတာ မရတော့တာမဟုတ်ပဲ ရှယ်ယာတန်ဖိုးအနေနဲ့ ပြန်ရတယ်ဆိုတာကိုနားလည်ကြပါသလား
8. အမြတ်ခွဲဝေခြင်းကို ဘယ်လိုဆုံးဖြတ်ကြမလဲ
9. လုပ်အားထဲ့ဝင်သူအတွက် အမြတ်ရာခိုင်နှုန်းပေးထားတာရှိပါသလား
10. လုပ်အားအတွက်အမြတ်ရာခိုင်နှုန်းပေးပြီးမှ ရှယ်ယာရှင်များကလက်ကျန်ကို ဝေစုခွဲကြတယ်ဆိုတာကို နားလည်ကြပါသလား
11. EPS နဲ့ DPS မတူနိုင်ဘူး ဆိုတာကို နားလည်ကြပြီးပြီလား

၅။ လုပ်ငန်းဦးဆောင်မှု နှင့် စီမံခန့်ခွဲခြင်း

1. အလုပ်ခွဲဝေမှုအပိုင်း
2. ဆုံးဖြတ်ချက်
3. အခွင့်အာဏာနှင့် မဲခွဲဆုံးဖြတ်ခြင်း
4. ဌေးကြီးဆုံးဖြတ်ချက်များ
5. အခြားသောပြင်ပအလုပ်ကိစ္စ
6. လုပ်ငန်းပိုင်ဆိုင်မှုများနှင့်ပတ်သတ်၍

အလုပ်ခွဲဝေမှုအပိုင်း

- တာဝန် နဲ့ ဝတ္တရား
- စေတနာဝန်ထမ်း နဲ့ အချိန်ပြည့်ဝန်ထမ်း
- တာဝန် နဲ့ အတူ ရာထူးယူ
- ရာထူးနှင့်အတူ ရပိုင်ခွင့်ယူ