Universidad Tecnológica del Perú

Uziel Rafael Fernández Casas

Universidad Tecnológica del Perú

¿Cual es la utilidad del álgebra y las ecuaciones en tu vida cotidiana? Explicar el por qué y brinda un ejemplo

La utilidad del algebra aparece en situaciones cotidianas sin darnos cuenta ya que aparece desde cosas simples como cocinar, reducir o duplicar una receta también en situaciones donde debemos calcular gastos en servicios.

Es útil ya que la utilizamos en todo momento, por ejemplo al practicar deportes como el baloncesto los jugadores deben calcular la trayectoria para anotar un punto y algo similar ocurre con los futbolistas al calcular donde, con que fuerza y que con dirección patear el balón.

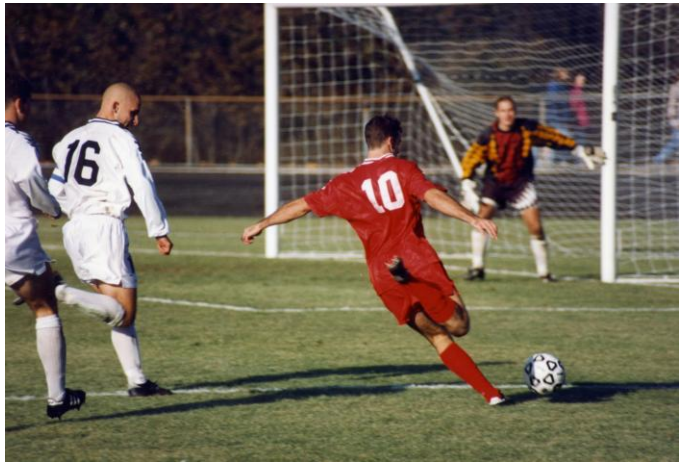

Universidad Tecnológica del Perú

¿Cual es la utilidad del álgebra y las ecuaciones para culminar tus estudios universitarios? Explicar el por qué y brinda un ejemplo

Al ser una herramienta para la resolución de problemas el algebra nos será útil para la programación ya que para ello son necesarios los algoritmos y el desarrollo de software que depende de formulas algebraicas que son complejas, ya que también nos ayuda a desarrollar el pensamiento lógico – analítico.

Pasemos a un ejemplo se requiere álgebra para programar una calculadora electrónica. Ya que un buen entendimiento de matemáticas también es necesario para poder optimizar un programa con el fin de que si ejecución sea mas rápida o menos costosa en cuanto a recursos informáticos.

Universidad Tecnológica del Perú

¿Cual es la utilidad del álgebra y las ecuaciones en tu desarrollo profesional? Explicar el por qué y brinda un ejemplo

En mi caso me interesa mucho la rama de la programación, el algebra y las ecuaciones me ayudarán para mejorar mi razonamiento, entender mejor el flujo de los algoritmos ejecutados para realizar una función o un conjunto de funciones en un sistema. Actualmente el comprender estas cosas me está ayudando un poco mas en mi flujo de trabajo ya que entiendo mejor algunos flujos que se me complicaban.

Por ejemplo, actualmente programo algunos sistemas pero no de manera tan profesional, el entender el algebra me ayudó a mejorar mi razonamiento al momento de programar, obteniendo mejores resultados y un poco mas rápido que antes y espero que con el pasar del tiempo esto siga mejorando.

Universidad Tecnológica del Perú

Fuentes:

https://peru.universidadeuropea.com/blog/que-es-algebra/
https://www.mathnasium.com/math-centers/greatneck/news/algebra-in-everyday-life
https://www.uax.com/blog/ingenieria/que-es-algebra
https://medium.com/@alfierimorillo/la-importancia-de-la-algebra-y-el-desarrollo-de-software-9e26ca1dac3