Informe de Actividad Implementación Simulación en Wazuh

Ivan Escamez

https://4geeks.com

Sumario

Informe de Actividad: Implementación y Simulación en Wazuh....1
1. Instalacion....1
2. Simulación de Ataques....2
3. Monitoreo y Resultados en el Dashboard....4
4. Conclusión....5

1. Instalacion

- Instalamos debian las credentiales debian password: 123456, en el navegador entrar el wazuh, credenciales admin

- Entramos en el creado anteriormente o creamos uno siguiendo las instrucciones : https://github.com/IvanEscamez-pituss4/wazuh-configuration-as-edr/blob/main/WAZUH_instalacion.pdf

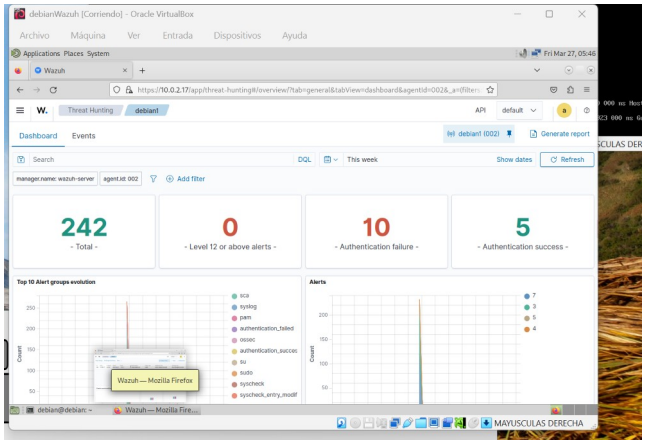

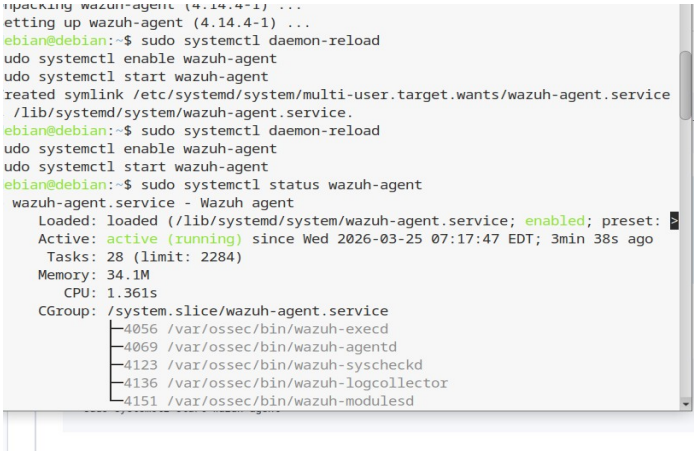

Fuente 2: Logs de (Apache y WordPress)

Para capturar fallos de PHP, se configuró el archivo `ossec.conf`

1. Edición de `/var/ossec/etc/ossec.conf` para añadir los bloques `<localfile>` de Apache.

2. Edición de `wp-config.php` cambiando `WP_DEBUG` a `true`.

2. Simulación de Ataques

- `su root` (fallado intencionadamente 5 veces).

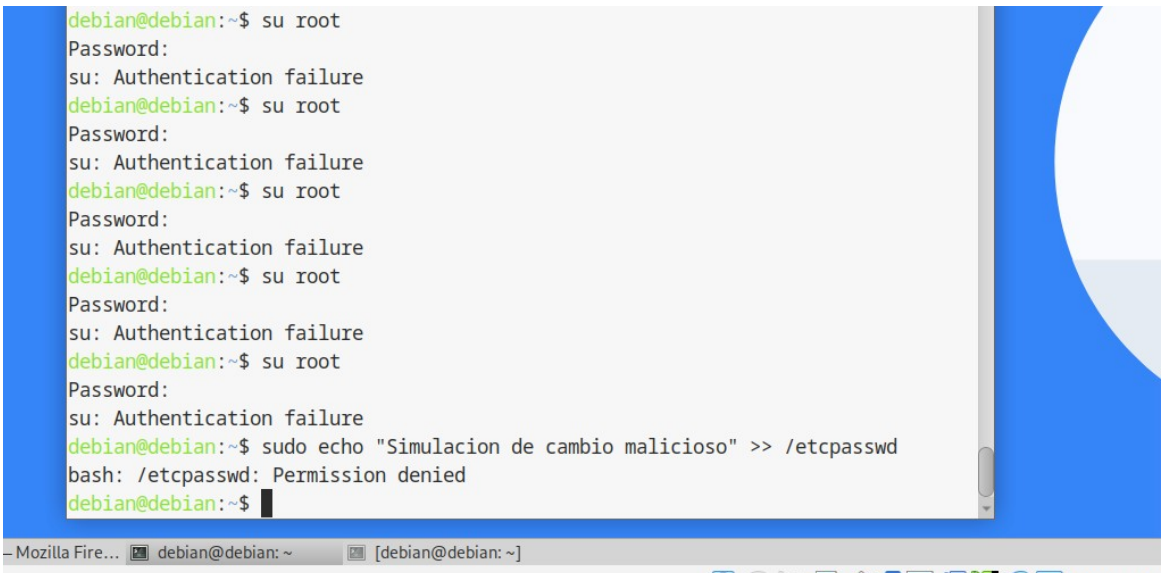

Se simuló una intrusión alterando el archivo `/etc/passwd`. Esta es una técnica común para detectar cambios de integridad (FIM).

- `sudo echo "Simulación de cambio malicioso" >> /etc/passwd`

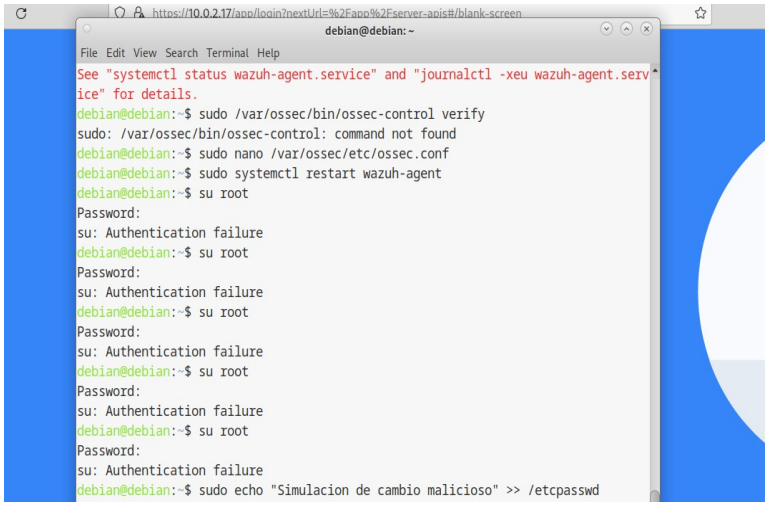

Se navegó intencionadamente hacia el servidor web para generar errores 404 en los logs de acceso.

- http://10.0.2.17/wp-config.php.

- http://10.0.2.17/admin-login.

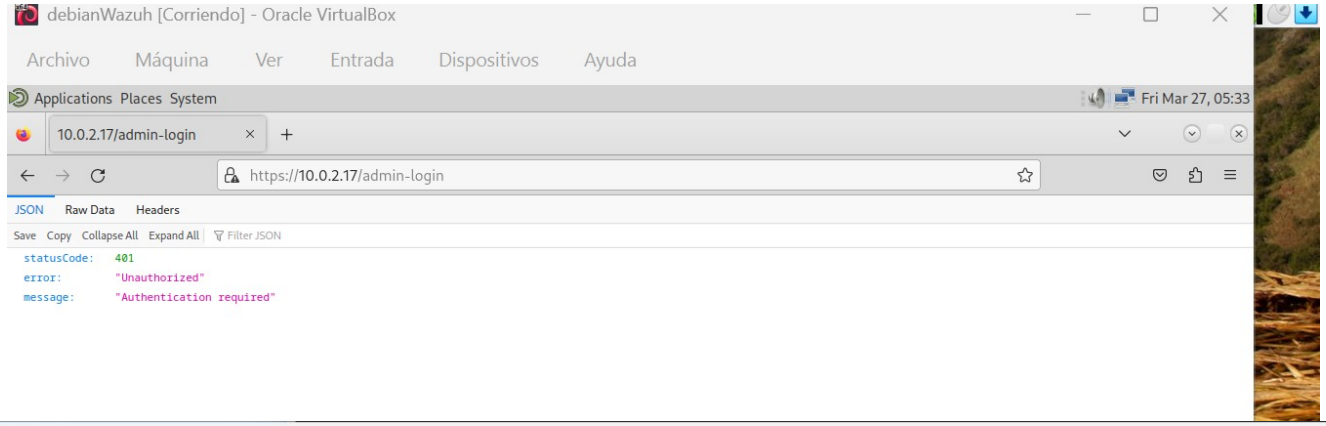

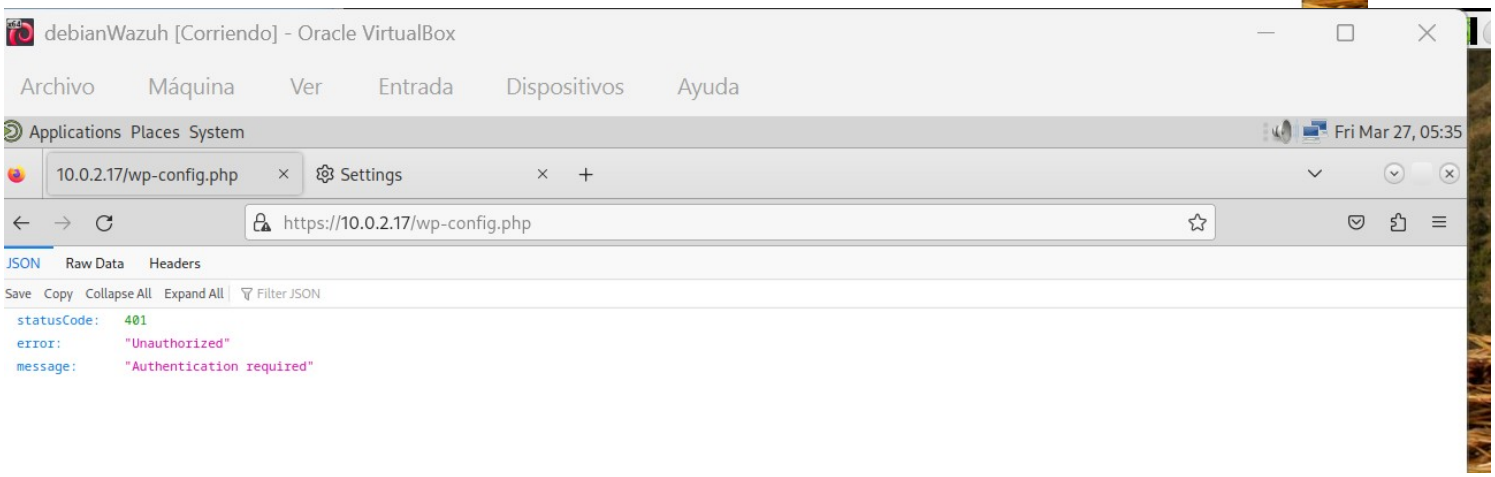

3. Monitoreo y Resultados en el Dashboard

Al acceder al dashboard de Wazuh en la sección **Threat Hunting**, se pudieron observar las alertas generadas por las acciones anteriores:

- **Detección de Credenciales (T1078):** Wazuh detectó los intentos fallidos de inicio de sesión, agrupándolos como una alerta de seguridad.

- **Escalada de Privilegios (T1548.003):** Se registró el uso de `sudo` para realizar cambios en el sistema.

- **Cambio de Integridad (FIM):** El sistema generó una alerta roja indicando que el archivo `/etc/passwd` fue modificado.

- **Errores Web:** Se visualizaron múltiples eventos de errores 400 procedentes de la fuente Apache.

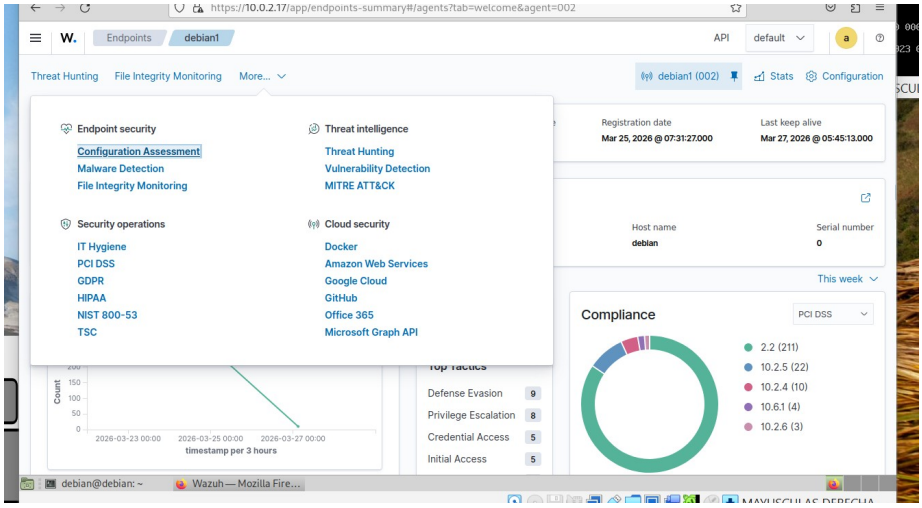

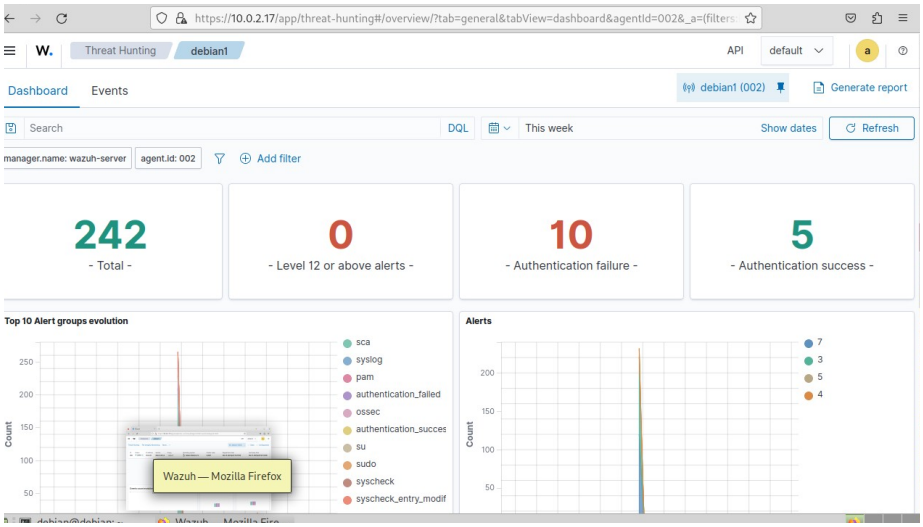

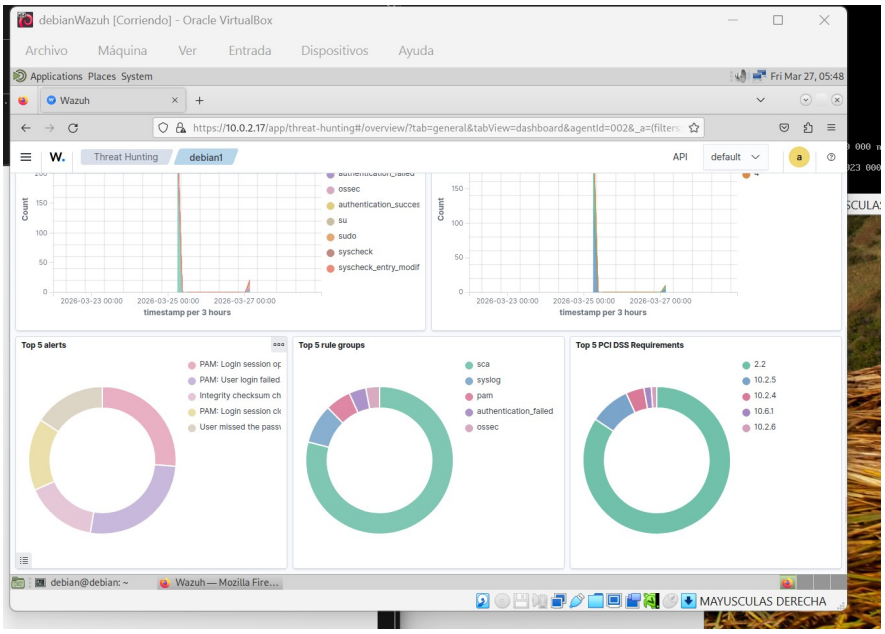

4. Conclusión

Finalmente, se utilizó la herramienta interna de Wazuh para exportar un reporte consolidado.
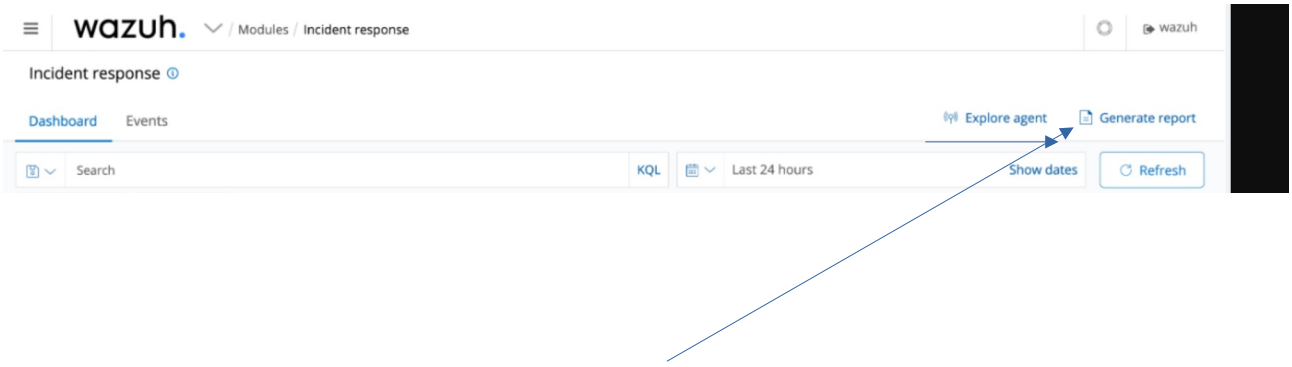
- Se filtraron los eventos por el agente "Debian", se pulsó el botón **Generate Report** y se descargó el PDF desde el área de **Management** > **Reporting**.