AGENTE BCP – BODEGA "EL ESTADIO"

1. LICENCIA DE FUNCIONAMIENTO

MUNICIPALIDAD DISTRITAL DE SANTA

AUTORIZACIÓN MUNICIPAL DE FUNCIONAMIENTO

Ordenanza Municipal N° 008 / 2013 - MDS

CERTIFICADO N° 014-2023

Expediente N° 4904 - 2023 - MDS
Santa, 13 de Setiembre del 2023

SE CONCEDE A : JONATHAN ROBERTH ALEJOS VEGA

REPRESENTANTE DE : BODEGA "EL ESTADIO"

ACTIVIDAD COMERCIAL : BODEGA

UBICADO EN : JR. ELIAS AGUIRRE MZ. 7 LT. 26A, C.P. SAN CARLOS - DISTRITO DE SANTA

RESOLUCION GERENCIAL N° 015-2023/GDEyPE-MDS

NO AUTORIZA EL USO DE LA VIA PUBLICA

MUNICIPALIDAD DISTRITAL DE SANTA
C.P. Manuel Leonardo Arbolos Lopez
JEFE DE OFICINA DE COMERCIALIZACIÓN
OFICINA DE COMERCIALIZACIÓN

El titular de la Licencia de funcionamiento tiene la obligación de exhibirlo en el establecimiento, así como facilitar el ingreso al establecimiento a los servidores municipales autorizados a efectuar las inspecciones oculares y facilitar la tarea de verificación. Así mismo, de ser el caso junto a la Licencia, debera exhibir la Constancia de Defensa Civil, bajo responsabilidad de aplicar las sanciones correspondientes establecido en el Articulo 46° de la Ordenanza N° 006-2013-MDS.

ESTA LICENCIA ES PERSONAL E INTRANSFERIBLE

HORARIO DE FUNCIONAMIENTO GENERAL: 23:00 HORAS

LA PRESENTE LICENCIA CADUCA Y PIERDE SU VALOR EN LAS SIGUIENTES CIRCUNSTANCIAS:
Por Fallecimiento o Cambio Del Titular De La Licencia
Cambio De La Dirección Del Establecimiento
Por ampliacion en el area de uso del establecimiento
Por cambio o ampliación en el giro autorizado

Prohibido expender bebidas alcohólicas y/o dar facilidades para el consumo directo, bajo responsabilidad de Aplicar las Sanciones correspondientes establecidas en el Cuadro Unico de Infracciones y Sanciones.

2. FOTOS INTERNAS DEL NEGOCIO

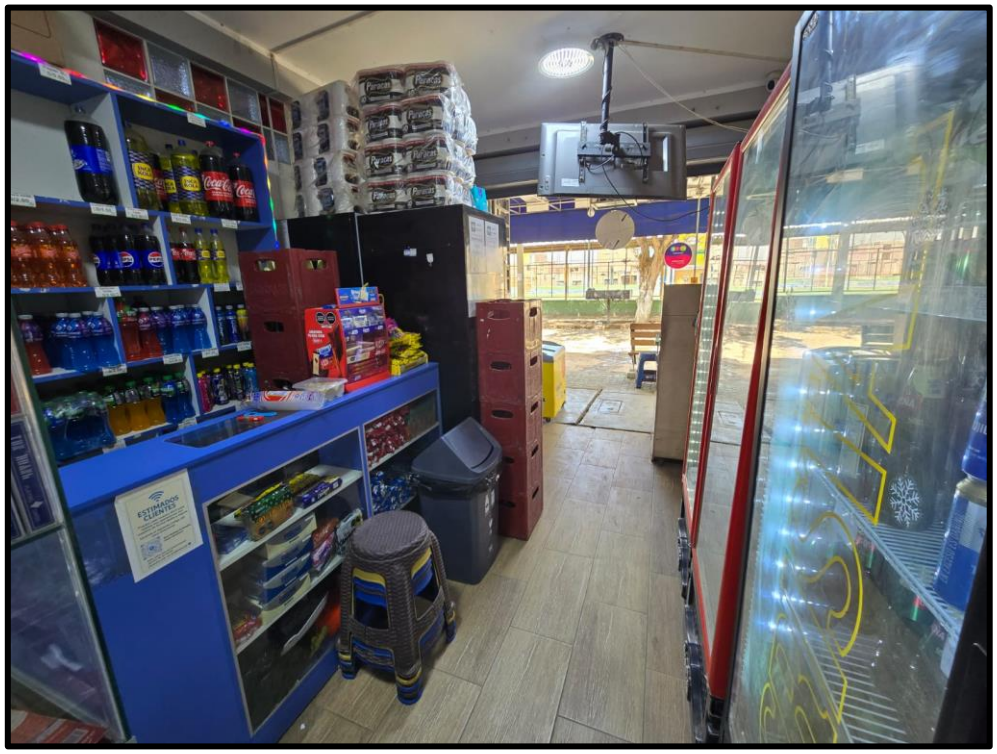

VENTUS
BAÑO

14:12:22
Lay's
SERVICIOS HIGIÉNICOS
BAÑO
Paracas
LLÉVATELOS
DISFRÚTALOS

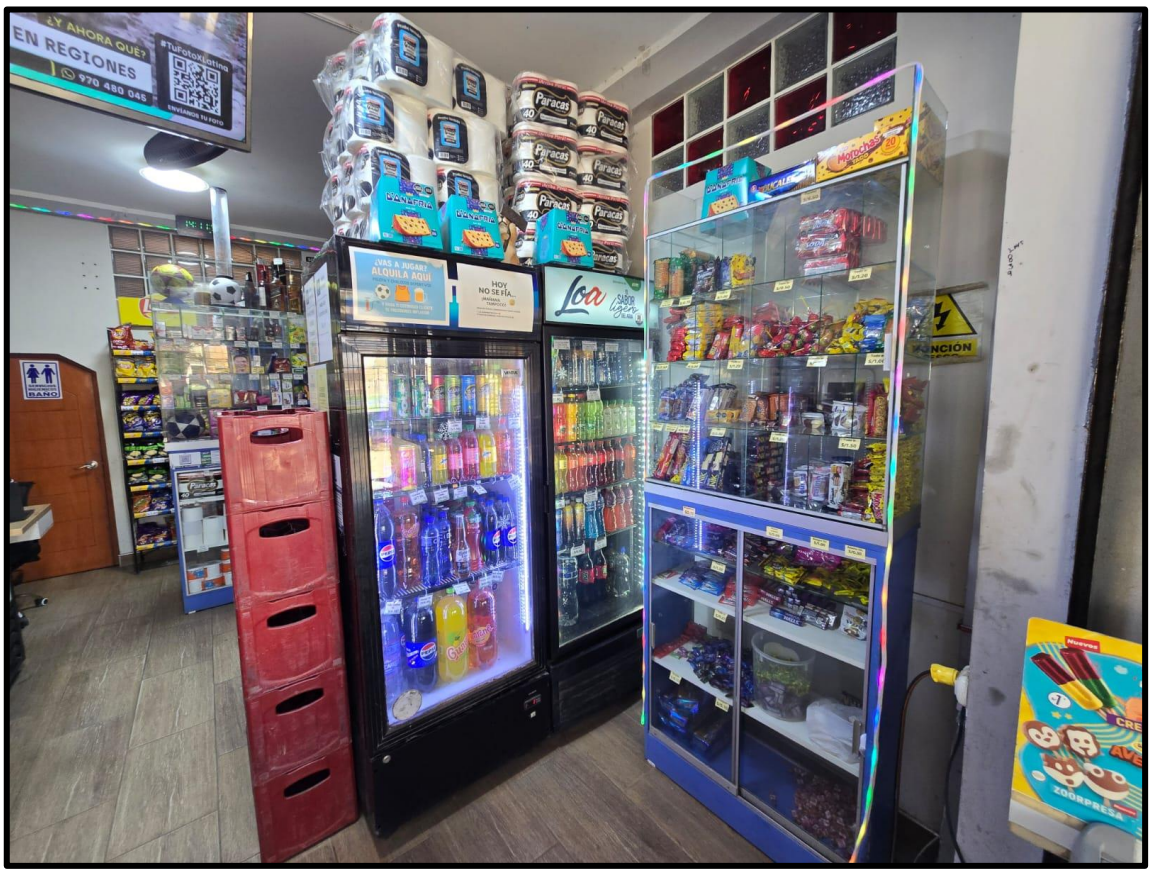

3. FOTOS EXTERNAS DEL NEGOCIO

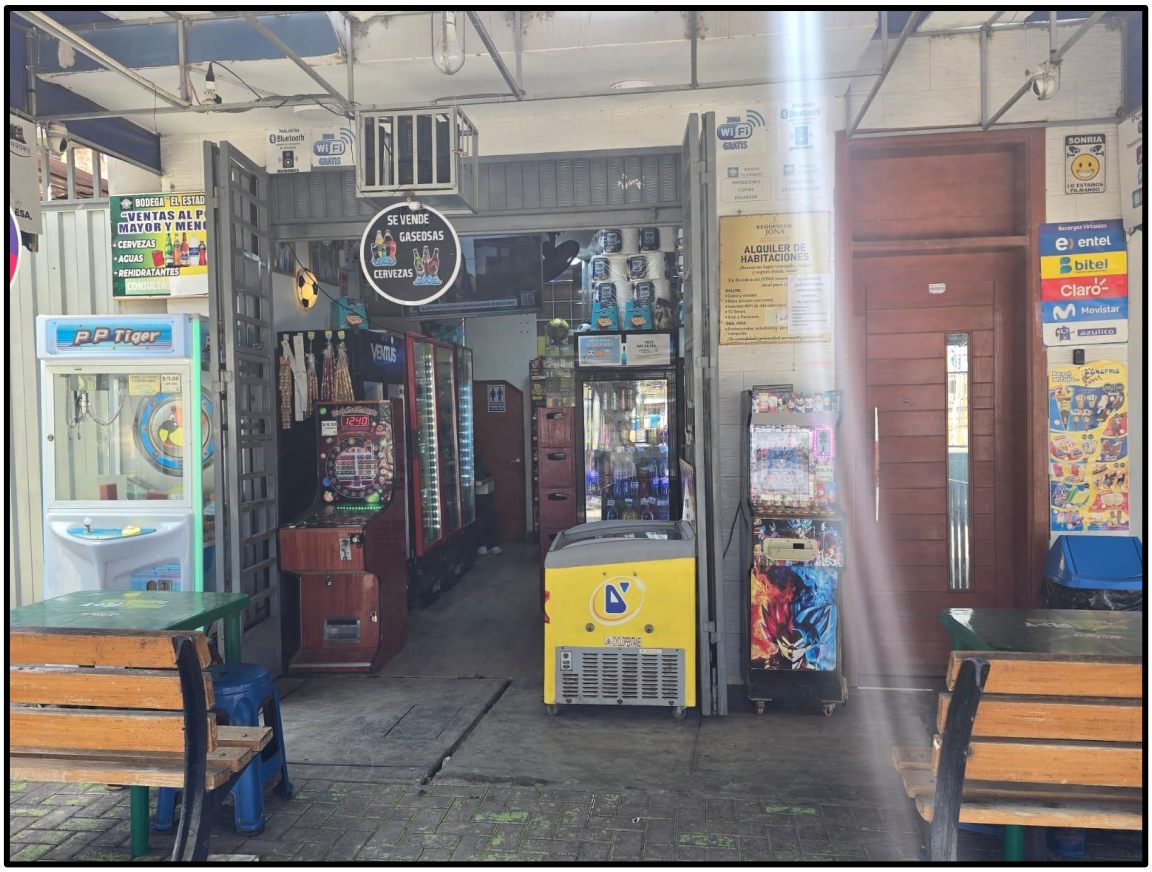
SE VENDE
GASEOSAS
CERVEZAS
ALQUILER DE HABITACIONES
entel
bitel
Claro
Movistar
azulito
P P Tiger
VENTUS

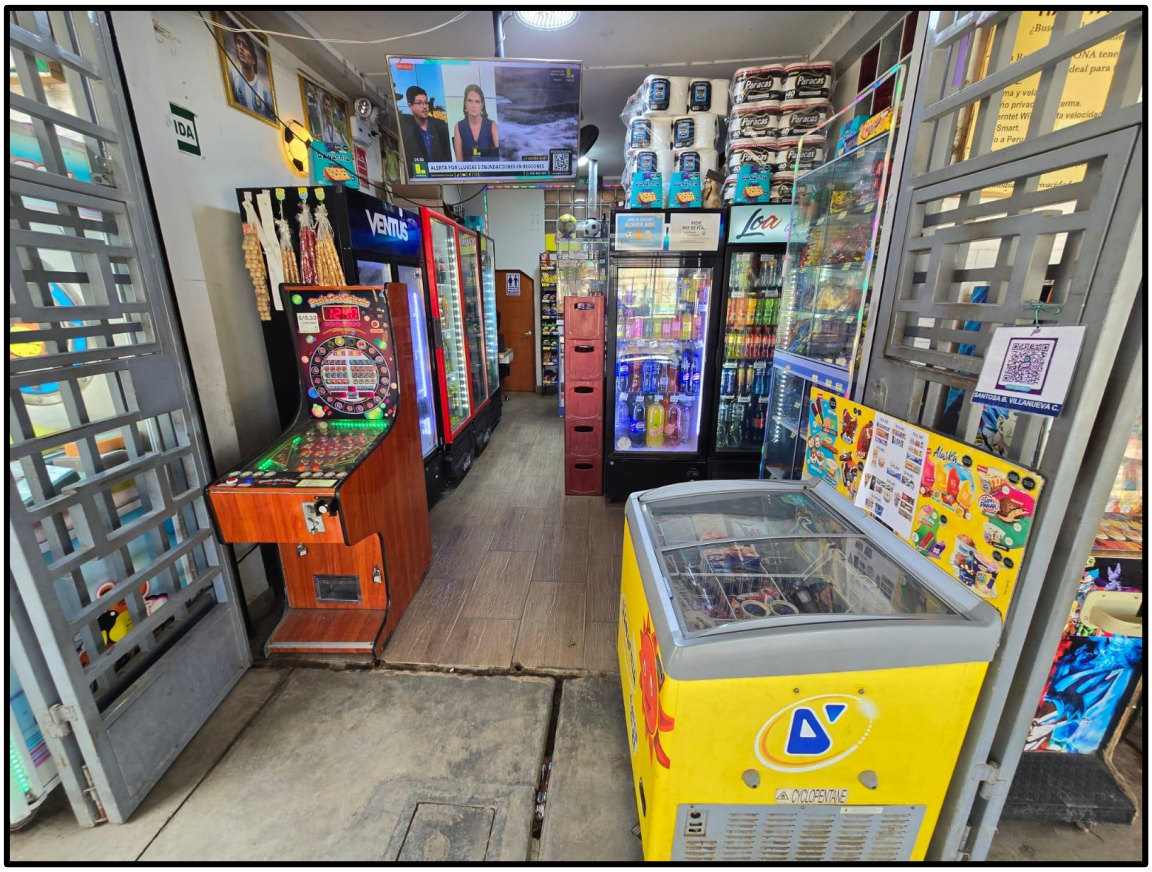
VENTUS
Loa
CICLOPERFILE

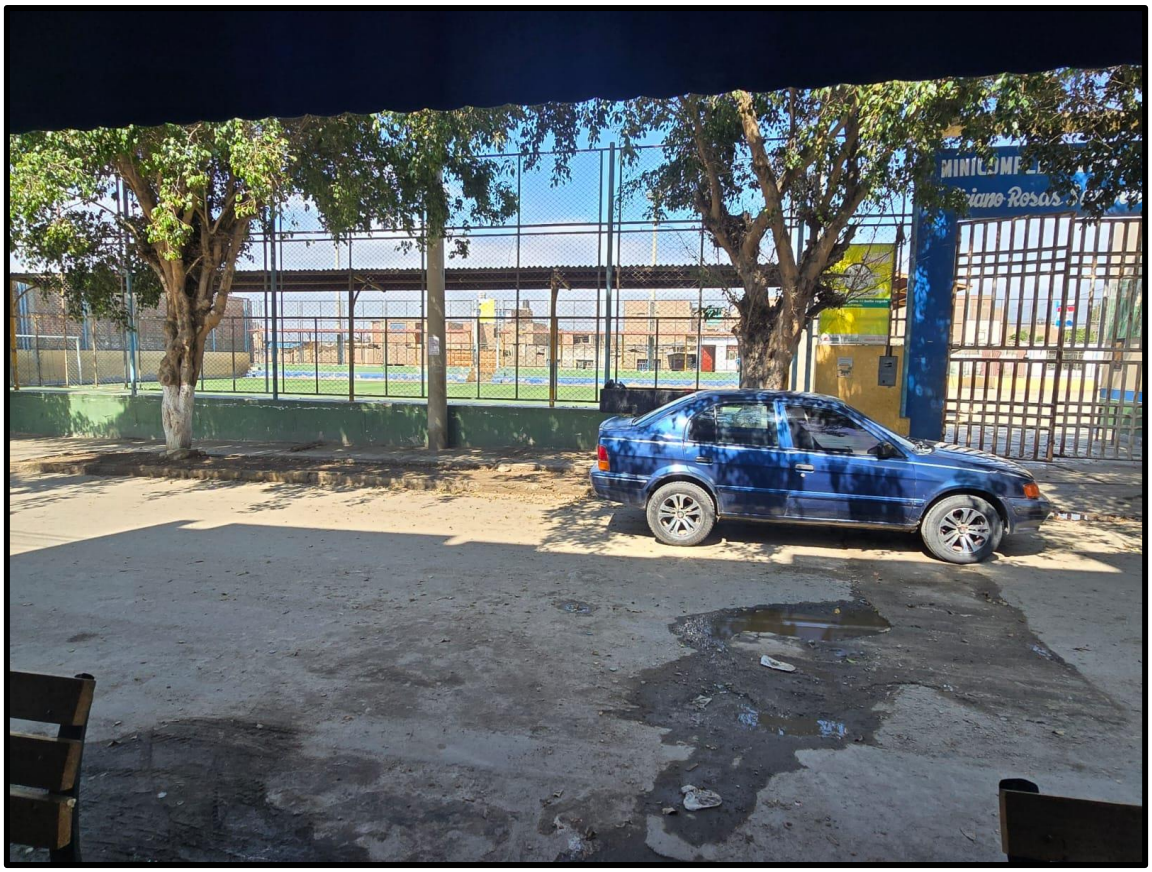

4. DIRECCION DEL NEGOCIO: JR. ELIAS AGUIRRE MZ 7 LOTE 26A, URBANIZACION SAN CARLOS, DISTRITO DE SANTA.

5. UBICACIÓN POR GOOGLE MAPS:

https://www.google.com/maps/place/DR.+PC/@-8.9859202,-78.6092306,21z/data=!4m6!3m5!1s0x91ac7f5cf053ad95:0x1379c1e9361d3420!8m2!3d-8.9859537!4d-78.6092252!16s%2Fg%2F11sv2vw3mc?entry=ttu&g_ep=EgoyMDI2MDExMy4wIKXMDSoKLDEwMDc5MjA2N0gBUAM%3D