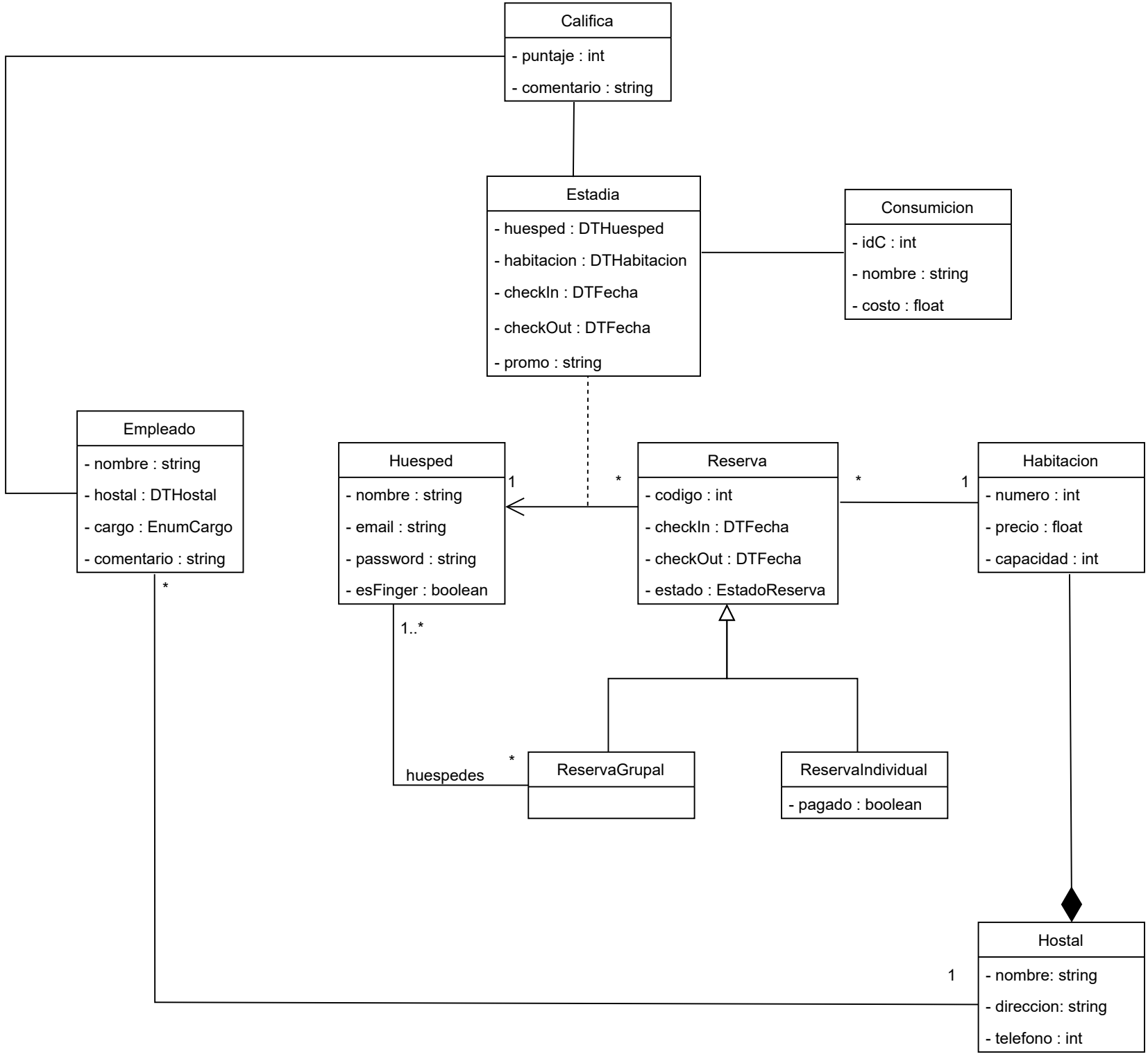
Califica
- puntaje : int
- comentario : string
Estadia
- huesped : DTHuesped
- habitacion : DTHabitacion
- checkIn : DTFecha
- checkOut : DTFecha
- promo : string
Consumicion
- idC : int
- nombre : string
- costo : float
Empleado
- nombre : string
- hostal : DTHostal
- cargo : EnumCargo
- comentario : string
Huesped
- nombre : string
- email : string
- password : string
- esFinger : boolean
Reserva
- codigo : int
- checkIn : DTFecha
- checkOut : DTFecha
- estado : EstadoReserva
Habitacion
- numero : int
- precio : float
- capacidad : int
1
*
*
1
*
1..*
huespedes
*
ReservaGrupal
ReservaIndividual
- pagado : boolean
Hostal
- nombre: string
- direccion: string
- telefono : int
1

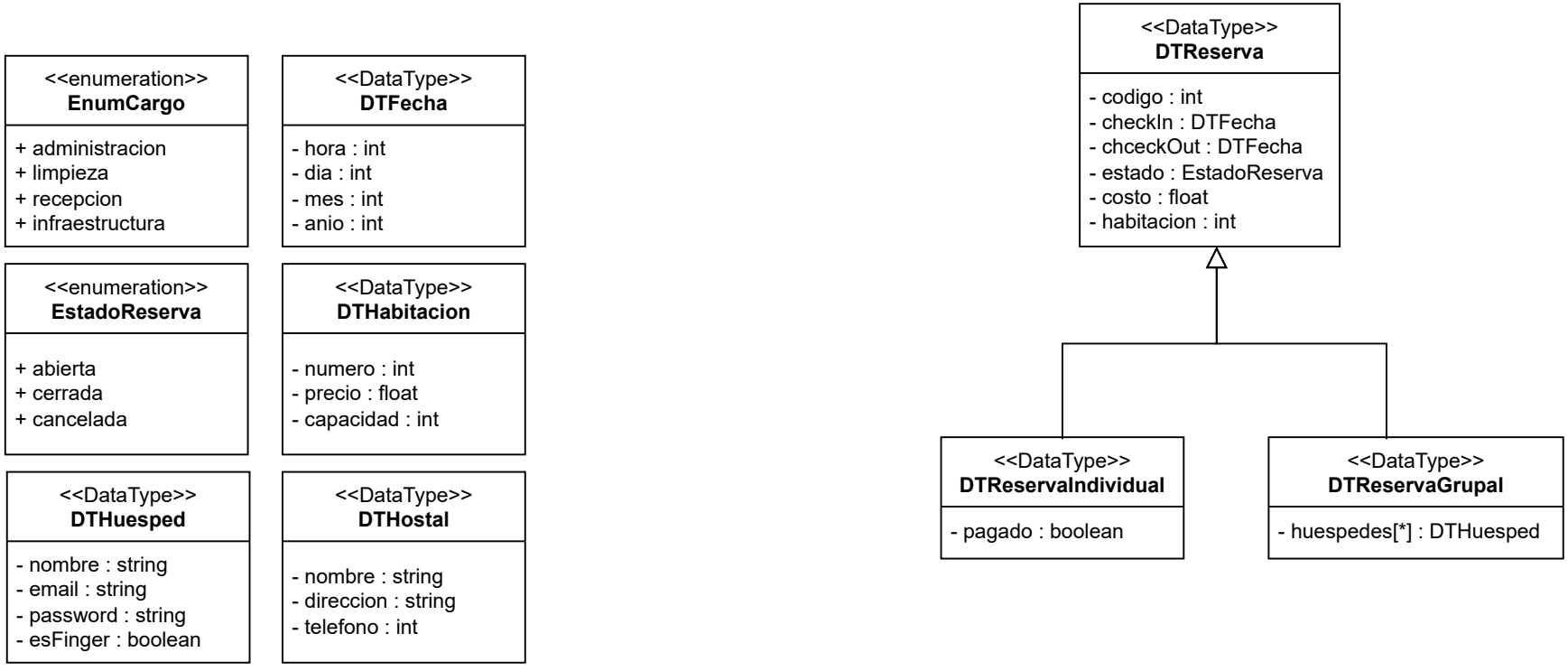
<<enumeration>>
EnumCargo
+ administracion
+ limpieza
+ recepcion
+ infraestructura
<<DataType>>
DTFecha
- hora : int
- dia : int
- mes : int
- anio : int
<<enumeration>>
EstadoReserva
+ abierta
+ cerrada
+ cancelada
<<DataType>>
DTHabitacion
- numero : int
- precio : float
- capacidad : int
<<DataType>>
DTHuesped
- nombre : string
- email : string
- password : string
- esFinger : boolean
<<DataType>>
DTHostal
- nombre : string
- direccion : string
- telefono : int
<<DataType>>
DTReserva
- codigo : int
- checkIn : DTFecha
- chceckOut : DTFecha
- estado : EstadoReserva
- costo : float
- habitacion : int
<<DataType>>
DTReservaIndividual
- pagado : boolean
<<DataType>>
DTReservaGrupal
- huespedes[*] : DTHuesped