145. നിനക്കായെൻ ജിവനെ

പി.വി. തൊമ്മി

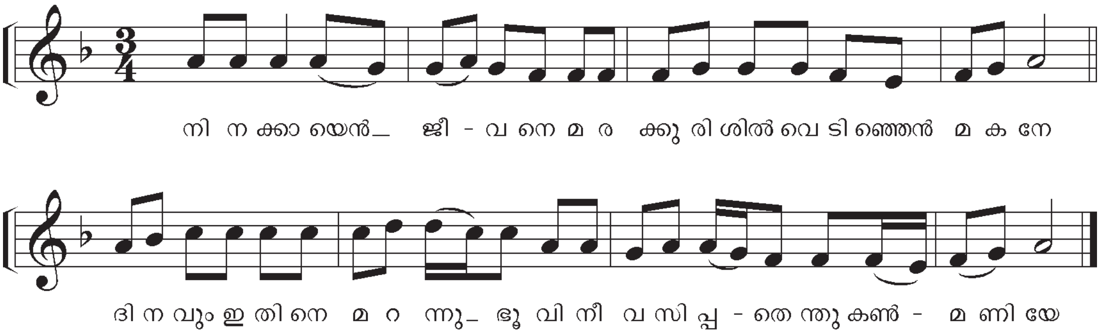

1 വെടിഞ്ഞു ഞാനെന്റെ പരമമോദങ്ങ-
ളഖിലവും നിന്നെക്കരുതി നിന്റെ
കഠിനപാപത്തെ ചുമന്നൊഴിപ്പതി-
ന്നടിമവേഷം ഞാനെടുത്തു

2 പരമതാതന്റെ തിരുമുമ്പാകെ നിൻ
ദുരിതഭാരത്തെ ചുമന്നുംകൊു
പരവശനായി തളർന്നെൻ വിയർപ്പു
ചോരത്തുള്ളി പോലൊഴുകി

3 പെരിയൊരു കുരിശെടുത്തു കൊു ഞാൻ
കയറി കാൽവറി മുകളിൽ ഉടൻ
കരുത്തെഴുന്നവർ പിടിച്ചിഴച്ചെന്നെ
കിടത്തി വൻകുരിശതിന്മേൽ

4 വലിച്ചു കാൽകരം പഴുതിണയാക്കി
പിടിച്ചിരുമ്പാണി ചെലുത്തി ഒട്ടും
അലിവില്ലാതടിച്ചിറക്കിയെൻ രക്തം
തെറിപ്പിച്ചെന്റെ കൺമണിയേ!

5 പരമ ദാഹവും വിവശതയും കൊ-
ധികം തളർന്ന എന്റെ നാവു
വരു വെള്ളത്തിന്നിരന്ന നേരത്തു
തന്നതെന്തെന്നു നീ കാൺക

6 കരുണയില്ലാത്ത പടയാളിയൊരു
പെരിയകുന്തമങ്ങെടുത്തു കുത്തി-
ത്തുറന്നെൻ ചങ്കിനെ അതിൽ നിന്നൊഴുകി
ജലവും രക്തവുമുടനെ

7 ഒരിക്കലും എന്റെ പരമസ്നേഹത്തെ
മറക്കാമോ നിനക്കോർത്താൽ നിന്മേൽ
കരളലിഞ്ഞു ഞാനിവസകലവും
സഹിച്ചെൻ ജീവനെ വെടിഞ്ഞു