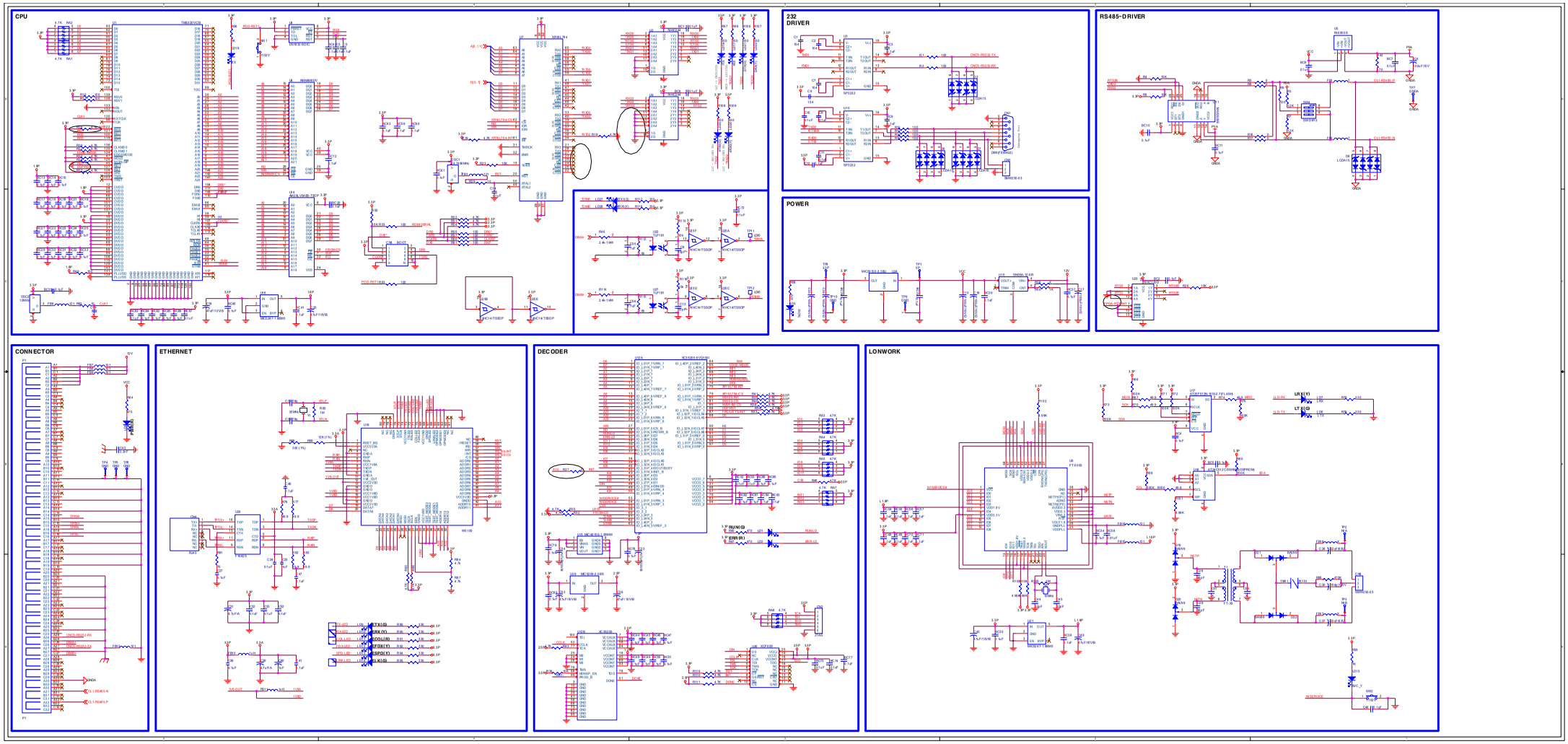
CPU
232 DRIVER
RS485-DRIVER
POWER
CONNECTOR
ETHERNET
DECODER
LONWORK

LONWORK보드에서 일반 시리얼 통신으로 변환하는 보드

LIC-C0

1) VER-C0(2011.7.18) : LIC-A4에서 수정, LONWORK칩을 FT5000으로 수정
2) VER-C2(2012.4.20) : XC95288XL에서 XC3S50AN으로 수정