Atlas

Jaarboek

2016-2017

Inhoudsopgave

Voorwoord 4
Wat is Las? 6
Kronieken 10
Augustus 12
Las Docenten 18
September 22
Een Lashuis 30
Oktober 32
Andere verenigingen 38
November 40
Dilemma op: 46
December 48
Lasquiz 56
Januari 60
Foto's 70
Februari 82
Klassendoosquotes 90
Maart 94
Ranking the Lassers 104
April 106
Opvallende Lassers 114
Mei 120
Bestuurswisselfoto's 126
Juni 140
Smoelenboek 148

Voorwoord

Lieve lieve lieve, geduldige, AtLASser!

Het jaarboek is terug van weggeweest! Bloed, zweet en tranen zijn eraan te pas gekomen, maar het is af! Een jaar lang zijn we bezig geweest met het verzamelen van data voor in het boek. Toen nog ongeveer een jaar lang met het uitvogelen van opmaakprogramma InDesign, maar dat doet er nu niet meer toe. Het boek is af.

Het was een lange weg, maar dat past ook wel bij het thema van het boek: On the road. Allemaal zijn we onderweg. Of het zou de weg is naar een LAS-college, de weg naar een duurzame toekomst of de weg naar huis vanaf 't Oude Pothuys na een gezellige borrel met wellicht een biertje teveel op. We zijn onderweg, we ontwikkelen ons en gaan dan verder, naar een volgend doel. Voor de een is de weg onbekend, een ander heeft misschien een duidelijke route voor ogen. De een verdwaalt tien keer en komt dan zijn droombaan tegen, de ander loopt recht op zijn/haar doel af maar komt dan ineens zichzelf tegen, weer een ander maakt een radslag en ziet zo ineens vanuit een heel onverwacht perspectief de weg die hij wil bewandelen. Het is niet alleen belangrijk bewust te zijn van waar op de weg je loopt. Ook de weg die je hebt afgelegd is de moeite waard om op te reflecteren.

Wat we in elk geval weten is dat elke LAS'ser zijn eigen weg bewandelt. We geven jullie een terugblik op het afgelopen jaar, de weg die jullie hebben afgelegd. Wat gebeurde er ook alweer in de wereld, op het moment dat we op liftweekend waren? En wat deden LAS'sers toen Trump tot president werd verkozen? We hebben een overzicht gemaakt van de activiteiten van LAS gekoppeld aan de maand waarin de activiteiten plaatsvonden, en vervolgens wereldgebeurtenissen erbij gezet om de context enigzins duidelijk te maken. We hebben over het jaar heen zowel digitaal als op papier quotes verzameld en hopen dat ook deze jullie weer terug kunnen brengen naar een bepaald moment. Verder hebben we een quiz waarin jullie kunnen testen hoe 'LAS'serig' jullie nou écht zijn. Ook hebben jullie elkaar beoordeeld op verschillende kwaliteiten, de resultaten zijn te vinden onder het kopje Ranking the LAS'ser.

Ook diegenen die in het oog sprongen wegens interesses of werk hebben we een speciaal plekje gegeven in het jaarboek. Zo hebben we hopelijk een mooi beeld van wat LAS'sers doen, zowel binnen als buiten de studie, zowel tijdens als erna.

Speciale dank aan Diederik voor het nakijken en motiveren voor het afronden van het boek, en alle hulp met InDesign.

Veel liefs en heel veel leesplezier,
Ruda, Maya, Catherine, Joppa en Santje
Klasseboek '16-'17

Wat is LAS?

LIBERAL ARTS AND SCIENCES

"Wát studeer je?"
Liberal Arts & Sciences is een studie aan de universiteit van Utrecht. Deze studie richt zich op het interdisciplinair opleiden. Het voordeel van een interdisciplinaire leerweg is dat men leert vanuit meerdere perspectieven naar een probleem te kijken, wat zorgt voor een volledigere en misschien zelfs duurzamere oplossing. Door een brede opleiding ontstaan meer inzichten dan bij het denken vanuit één discipline.
Al in de tijd van de oude Grieken leefde het idee dat je kennis nodig hebt van meerdere domeinen om een vrij burger te kunnen zijn. Daarnaast leefde in de oudheid het idee dat je niet alleen kennis vergaard voor jezelf, maar dat je deze ook gebruikt om de wereld te verbeteren. Om maatschappelijke problemen op te lossen heb je mensen nodig die over de grenzen van hun vakgebied heen kijken. In Amerika bestaat al langer de Liberal Arts bachelor, waarin studenten veel keuze hebben in vakken over de gehele universiteit. Echter was het huidige Nederlandse onderwijssysteem hier nauwelijks op gericht. Tot nu. In de 21e eeuw werden verschillende studies opgericht die dit idee wel hanteren. Onder deze studies vallen Taal en Communicatie in Utrecht, Beta Gamma in Amsterdam, Liberal Arts and Sciences in Tilburg en Liberal Arts and Sciences in Utrecht. Zo is Liberal Arts and Sciences aan de Universiteit Utrecht nog een relatief jonge studie die snel groeit en nog veel ontwikkelingen doormaakt.
Binnen Liberal Arts & Sciences is samenwerken een belangrijk aspect. Door samenwerking met specialisten uit andere vakgebieden worden de beste ideeën bij elkaar gebracht. Samenwerking vanuit verschillende vakgebieden is een voorwaarde voor interdisciplinair onderzoek. Deze interdisciplinaire manier van denken leer je bij Liberal Arts & Sciences in de vakken van de opleiding zelf. We benaderen onderwerpen als globalisering, klimaatverandering of het samenspel van markt en macht vanuit verschillende perspectieven. Je wordt opgeleid tot een creatieve en kritische wereldburger.

ATLAS

Atlas is de studievereniging van de studie Liberal Arts & Sciences (LAS) van de Universiteit Utrecht. Naast het organiseren van onderwijsgerelateerde activiteiten is Atlas er vooral voor de gezelligheid en de bindingsfactor van alle LAS-studenten. Om alles rond te breien heeft de studievereniging elk jaar een bestuur. Dit bestuur bestaat uit een voorzitter, penningmeester, secretaris, onderwijs commissaris, commissaris extern en commisaris intern. Atlas is in 2004 opgericht en dit jaar heeft het 13e bestuur zijn intrede gedaan. Dit is het eerste bestuud met zes leden in plaats van vijf, omdat het bestuur meegroeit met haar aantal leden. Onder/Naast het bestuur zijn de commissies verantwoordelijk zijn voor het regelen van vanallesennogwat, zoals: workshops, sponsoring, studiereizen, weekendjes weg, feestjes, de LASpost en bijvoorbeeld dit Klassenboek. In totaal telt de vereniging 19 commissies, namelijk: Baten en Lasten, Blassure, Las Fiëstas, Blast, de Introductiecommissie, Klassenboek, Laspost, Lasagna, Last Minute, Masterclass, de Ouderdagcommissie, Overlast, Piclasso, Symplas, Flashdance, Glashelder, Lasquisitie, Recyclas en Papalaszi. Verder is er ook een alumnivereniging; Aflas. Ook is er Denklas, de commissie die bruggen bouwt tussen praktijk en theorie. Zij organiseren sessies waarbij bedrijven problemen door LAS-studenten laten oplossen. Dan is er ook nog de onderwijscommissie die zich richt op het blijven verbeteren en vernieuwen van de studie Liberal Arts & Sciences. Atlas heeft om haar leden samen te laten komen een eigen kamer, die te vinden is op drift 13. In de Atlaskamer gebeurt altijd van alles, mensen komen er om te studeren, kletsen, gamen, zingen, maar ook om te uit te brakken of zelfs om te slapen. Tot slot bevat de vereniging nog een hele hoop gezellige leden (ja ook jij!) die de vereniging bruisend houdt.

Utrecht.

Kronieken

Wereldkronieken

Nederlandkroniek

Wat er allemaal gebeurd in zo'n Atlasjaar.

& Atlaskronieken

Alle maanden; activiteiten en andere gebeurtenissen.

Introooooo in

Augustus

Wereldkronieken

Wereldkroniek: 5-21 augustus waren de Olympische Spelen, in Rio de Janeiro

Nederlandkroniek

De commissie voor de milieueffectrapportage concludeert dat de nieuwe start- en landingsprocedure van Schiphol meer geluidsoverlast veroorzaakt dan het zelf berekent.

& Atlaskronieken

Het begon allemaal met het introkamp, dat traditiegetrouw plaatsvond in het zomerse Someren. Het introkamp is beschreven vanuit drie perspectieven: dat van een eerstejaars, een mentorouder en een lid van de introcommissie.

Silvan - eerstejaars

Introkamp 2016, ik werd als een kwal in het diepe gegooid in m'n nieuwe leventje als student. Letterlijk want mijn mentorgroep kreeg een hoed van crêpepapier en was 'groep kwal'. Als kwal door Eindhoven lopen is iets wat ik waarschijnlijk nooit van m'n leven meer zal doen. We waren nog niet eens aangekomen bij de Hoof en onze groep was al lekker fanatiek. Het introkamp is een goed begin voor het nog nieuwe en onbekende studentenleven. Naast de kennismaking met medestudenten heb ik ook kennis gemaakt met Atlastradities als flunkyballen, ijsklontjes doorgeven, moordspel en vooral ook gewoon keihard feesten. Ik heb genoten: van de mensen, de sfeer en de activiteiten. Introkamp 2016, je was goed, heel goed!

Heleen
Mentor Mama, tweedejaars

Als mentormama plots 9 kinderen voor rekening krijgen lijkt een dood kind met een lam handje. Maar met genoeg gezelligheid, bier, spelletjes, dansjes, flunkyball, slaap (haha grapje, doei.), kwallen & -vissen kan een kind de was doen. Gedragen of misdragen, je kinderen lekker in het wild laten opgroeien. Een in mijn opzicht super geslaagd weekend! Zo luidt het spreekwoord "kinderen en dronkaards spreken de waarheid": een verschil in kinderen & dronkaards was op het kamp echter nauwelijks te merken...

Een dood kind met een lam handje = iets dat totaal waardeloos is

Een kind kan de was doen = iets gaat heel makkelijk

Zijn kinderen in het wild laten opgroeien = zijn kinderen geen (of een slechte) opvoeding geven

Kinderen en dronkaards spreken de waarheid = ze zeggen wat ze vinden, ze zijn ongeremd

Tim
Introcommissie lid, tweedejaars

Man, man, man. Als ik terugdenk aan het introkamp van afgelopen jaar, doe ik dat vooral met een glimlach. Wat hebben we gelachen, gedanst, gezopen, gepraat, geleerd en wellicht ook minder verstan-

dige dingen gedaan.. Als commissielid was het organiseren best een klus, maar desalniettemin hebben we ons er als groep goed doorheen geslagen. Gunstige bijkomstigheid was hierin uiteraard het weer: het zonovergoten Someren vormde een ideale kamplocatie waarin gezelligheid en feesten voorop stond. En hoewel het in de opblaaszwembadjes op de Hoof beter uit te houden was dan in de bestelbus met weekendtassen (of niet, Aisha..) of vol met boodschappen (of niet, Jolente en Janne..), was het ook voor de organisatie een heerlijk weekend.

Hoogtepunt voor mij was het afdalen naar onze eigen ATLAS-kelder-club-disco in de avonden, om daar vervolgens de hele nacht te dansen alsof we daadwerkelijk uit waren, met alleen maar leuke ATLASsers, in Someren, op een boerderij.. Jep, goede herinneringen, net zoals die lachkick bij het bestuur en de introcommissie tijdens de laatste (opruim) middag.. Sommigen zullen beweren dat een slaaptekort de oorzaak was, anderen zien in dat de goede sfeer die tussen ATLASsers kan ontstaan ook kan leiden tot fysieke en mentale consequenties.

Als beginnende Atlassers besloten wij alles te delen, omdat wij veel te lief zijn voor deze wereld.
Ik keek het meest uit naar donderdag en ik was niet

Een goed gesprek met:

Iris van der Tuin

Waarom LAS'ers visionair zijn

De Franse wetenschapsonderzoeker Bruno Latour (geb. 1947) opent zijn veelgelezen boekje We have never been modern, uitgegeven in 1993 door Harvard University Press, met een reflectie op het lezen van de krant: "Fortunately, the paper includes a few restful pages that deal purely with politics (a meeting of the Radical Party), and there is also the literary supplement in which novelists delight in the adventures of a few narcissistic egos ('I love you . . . you don't'). We would be dizzy without these soothing features. For the others are multiplying, those hybrid articles that sketch out imbroglios of science, politics, economy, law, religion, technology, fiction. If reading the daily paper is modern man's form of prayer, then it is a very strange man indeed who is doing the praying today while reading about these mixed-up affairs. All of culture and all of nature get churned up again every day." Ik denk dat scholieren die besluiten om Liberal Arts & Sciences te gaan studeren de krant heel goed gelezen hebben. En ik denk dat deze leeservaring bij LAS wetenschappelijk wordt onderbouwd. De krant puilt uit van de hybride artikelen die laten zien hoe wetenschap, politiek, economie, recht, religie, technologie en fictie met elkaar verknoopt zijn. Toch lijkt de universiteit soms op een ivoren toren waar politiek, economie, recht, religie, technologie en fictie op aparte etages worden bestudeerd. Scholieren die besluiten om LAS te gaan studeren hebben dat op jonge leeftijd beter door dan degenen die in de toren werken. Deze scholieren zijn visionair. Want als zij eenmaal LAS'ers zijn, dan bouwen zij liften en trapconstructies in en om de toren, en werpen zij soms wat torens omver. Zo geven zij handen en voeten aan hun visioenen. Want een LAS'er die de economische etage met de literaire verbindt, omdat zij inziet dat economie om verbeelding draait, en de LAS'er die recht met technologie verknoopt, omdat fracking onrecht is, die baant paden voor de bestudering van de fenomenen en problemen waar journalisten dagelijks over rapporteren. LAS'ers werken daarbij aan één gemeenschappelijk visioen: een betere wereld.

Een goed gesprek met:

Ruben van Doorn

Waar het als docent vooral gaat om kennisoverdracht en gedeeltelijk om coaching staat bij een functie als studieadviseur de persoonlijke coaching voorop naast uiteraard kennisoverdracht in de vorm van voorlichting. Coaching gaat het best tijdens een goed gesprek.
Een goed gesprek kan tegengewerkt worden door vooroordelen, verborgen agenda's, onduidelijkheid over het doel van het gesprek of geslotenheid bij 1 of beide gesprekspartners. De kunst is dus om een open gesprekssituatie te creëren. Het valt mij steeds meer op hoeveel ik als studieadviseur zelf leer tijdens een goed gesprek. Een goed gesprek gaat dus twee kanten op. Met zijn tweeën kom je tot meer inzicht. Eigenlijk ga je in dialoog opzoek naar de common ground van de student en de studieadviseur zodat in een gemeenschappelijke taal vooruit gekeken kan worden. De student kan zijn reis naar de actiehorizon vervolgen en de studieadviseur leert van de situatie van de student ten behoeve van hulp aan toekomstige studenten, maar niet zelden ook ten behoeve van reflectie op zijn eigen leven(spad). LAS trekt studenten aan die over het algemeen vrij open een gesprek met mij ingaan. Het karakter van de opleiding zorgt er ook voor dat er met een open vizier gekeken wordt naar de mogelijkheden. Dit brengt ook onzekerheid met zich mee. Die onzekerheid kun je omarmen. In mijn loopbaan heb ik ook veel onzekerheid gekend over mijn loopbaanontwikkeling (ik ben bv pas op mijn 42 ste studieadviseur geworden), dit betekent ook common ground om samen verder

"Coaching gaat het best tijdens een goed gesprek."

te bouwen in het gesprek. In de toekomst hoop ik nog vele goede gesprekken met jullie LAS-studenten te voeren. We kunnen elkaar verder helpen!

Een goed gesprek met:

Merel van Goch

Waar het als docent vooral gaat om 1+1=3. Bij LAS klinkt dat inmiddels misschien een beetje afgezaagd, omdat we het altijd hebben over 'iets dat meer is dan de som der delen', maar voordat ik bij LAS kwam werken had ik vaak het gevoel dat ik de enige persoon op aarde was die vond dat één en één drie is. Wat een verademing was het toen ik LAS ontdekte!
Zodra ik in 2015 begon met doceren bij LAS snapte ik wat de sollicitatiecommissie bedoelde toen ze zo positief was over LAS-studenten. Over het algemeen zijn LAS'ers enorm gemotiveerd, geïnteresseerd en kritisch. Hier raakte ik zo door geïntrigeerd dat ik van deze ontdekking mijn onderzoeksobject heb gemaakt: ik doe wetenschappelijk onderzoek naar de adaptieve expertise van (inter)disciplinaire bachelorstudenten. Adaptieve expertise is kort gezegd dat je in staat bent flexibel en innovatief om te gaan met nieuwe situaties, iets waar LAS'ers volgens mij in excelleren. Ik probeer nu uit te zoeken waar dat precies door komt. Mijn eigen adaptieve expertise wordt ook flink aangesproken bij LAS – en dat vind ik superleuk. Ik ben
breed opgeleid: ik studeerde Theater-, Film-, & Literatuurwetenschappen en Nederlandse Taal & Cultuur
in Antwerpen en Cognitieve Neurowetenschappen met een specialisatie in Psycholinguïstiek in Nijmegen.
In mijn promotieonderzoek over hoe kleuters leren lezen sloeg ik bruggen tussen de cognitieve psychologie, taalkunde, onderwijskunde en orthopedagogiek. Ik vind het geweldig om nu bij LAS in aanraking te komen met essays, werkstukken en scripties over allerhande onderwerpen die al mijn disciplinaire expertise te buiten gaan. Zo leer ik elke dag nog iets nieuws. (Ik ben bijvoorbeeld niet de enige LAS-docent die nu ineens gebiologeerd is door stadsgeografie.)

Kortom: ik kom superlatieven te kort als ik mijn ervaring bij LAS moet omschrijven. Niet voor niets hebik LAS en de LAS-studenten opgenomen in het dankwoord van mijn proefschrift…

dr. Merel van Goch
universitair docent Liberal Arts & Sciences

Borrel: 't Pothuys

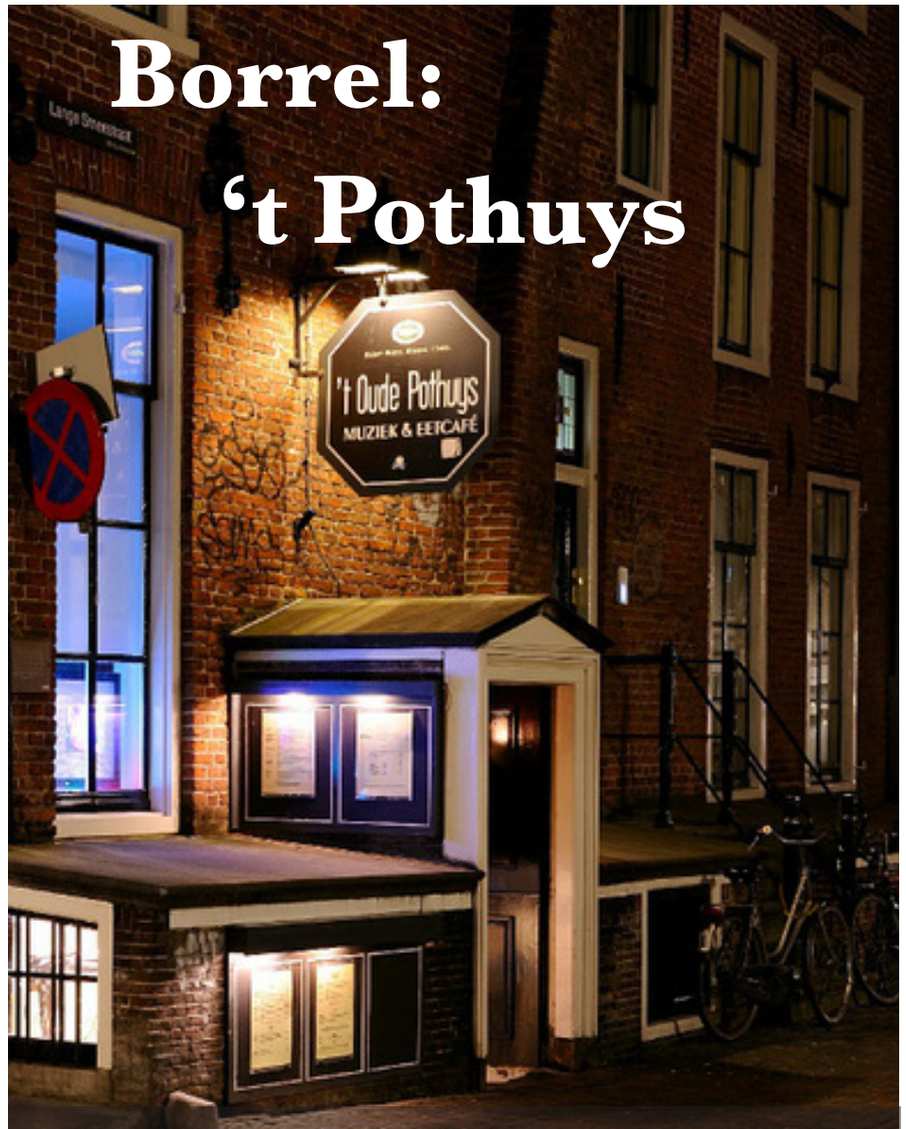

De wekelijkse borrel vond in het begin van het jaar plaats in de Nieuwe Dikke Dries. Al snel zijn we echter verplaatst naar 't Oude Pothuys, waar iedere dinsdagavond met veel plezier geborreld wordt. Er is een podium voor live-muziek, je kunt er heerlijk eten en als klap op de vuurpijl heeft Atlas de volgende deal: voor atlasleden kost een biologisch Brand biertje van de tap op dinsdag slechts 5 euro.

Waar het allemaal begint

September

Wereldkronieken

In Rusland worden parlementsverkiezingen gehouden. Verenigd Rusland, de partij van Vladimir Poetin en Dmitri Medvedev, wint met een ruime voorsprong de Russische parlementsverkiezingen

Nederlandkroniek

De tweede kamer stemt in met een D66-wetsvoorstel, ja-tenzij-orgaan-donorsysteem.

& Atlaskronieken

September begon met de kick-off week, waarover een gloednieuwe lasser het volgende heeft geschreven:

Lief dagboek,

Ik had een hele leuke week. Zelfs zo leuk dat ik vergeten ben om foto's te maken. Maar dat maakt niet uit want het is de ervaring die telt. De kick-off week van Atlas begon op maandag nadat wij een voorlichting hadden gekregen in de bioscoop. Was minder leuk dan naar de bios voor een film, maar wel verplicht. Vervolgens verplaatsten we ons naar Lepelenburg waar wij van een lekkere pizza voorgeschoteld kregen. Daarnaast konden we allemaal leuke spelletjes doen. Niet gedaan want ik had zin in bier en pizza. BIER EN PIZZA, BIER EN PIZZA. Sorry, ik liet me even gaan. Daarna gingen we (groeps-neutraal) op pad naar de karaokebar. Hier kon ik mijn verdorven stem verstoppen onder de schelle kreten van mijn mede-lassers terwijl ik geplet werd onder de drukte van zwetende lichamen. Was echt leuk!
De ochtend erna stond ik met een roes op en was gelijk enthousiast om mij te wanen in de vossenjacht. Eeuwige roem stond op mij te wachten. Niet gewonnen, boeie. Vervolgens gingen we eten met ons gezinnetje, lekker burgerlijk. Met een biertje in mijn linkerhand en een biertje in mijn rechterhand werd ons gezin langzamerhand KOGELLAM. Heftig he! Wij waren ons aan het voorbereiden op de Beach Party, het eerste feest van Atlas. Als een waggelende fietscrew baanden wij ons een weg naar de Vrienden. Het was me een feest. Tenminste, dat denk ik; kan me niks meer herinneren.
Woensdagochtend… woensdagmiddag werd ik wakker met de dood in mijn mond. Na me opgefrist te hebben was ik vastbesloten om mijn alcoholpercentage op peil te houden. Op naar de cocktail workshop! Toen bedacht ik me dat ik mij hier niet voor had ingeschreven en maakte ik rechtsomkeert. Het was (geloof ik) echt weer leuk. En er waren vast piemelstaarten (haha). Daarna ging ik dansen, de salsa om precies te zijn. Ik voelde me extreem hitsig daarna, weet niet waarom. In de avond werd er een pubquiz georganiseerd waarin ik laatste werd. Jammer, zou je denken, maar wij kregen de troostprijs: een zak spekkies. Tantoe lekker ouwe. Als beginnende Atlassers besloten wij alles te delen, omdat wij veel te lief zijn

voor deze wereld.
Ik keek het meest uit naar donderdag en ik was niet teleurgesteld. Nadat ik mij in de Utrechtse grachten heb gewaand op een kano ging ik picknicken in het Wilhelminapark… en omdat atlas atlas niet is zonder alcohol was er ook bier. Daarna hopte we van kroeg naar kroeg waar het bier rijkelijk het keeltje in vloeide.
Opeens was het vrijdag, ik weet niet hoe dat was gebeurd. Gelukkig was het brakdag op de kamer. We mochten zelfs de kamer schilderen waardoor mijn creatieve geest zich even vrij voelde.
Al met al, was fun!

Liefs,
Anoniempje

De kick-off week heeft iedereen anders beleefd, de een was meer bezig met het halen van zijn vakken, de ander met het halen van de begin- en eindtijd van alle feestjes. Maar een goede kennismaking met Atlas was het voor iedereen! Na de feestjes was het tijd om ook een serieuzere kant van Atlas te laten zien. Een commissie die hier uitermate geschikt voor is, is SympLAS. Zij organiseerden het Grote Symposium: Vluchten uit Nederland. Het vond plaats in de boothzaal en er waren drie leerzame sprekers. Het was erg interessant en ook relevant omdat er op interdisciplinaire wijze naar het vluchtelingenprobleem werd gekeken. Aan het eind van de maand vond ook het fietsweekend plaats, georganiseerd door LASt minute. Ze hebben het volgende verhaaltje hierover geschreven:

LET OP: Hardop voorlezen met Surinaams accent.

Fiets-weekend

Waren we eindelijk
Utrecht uit Stuitte we
een varken op z'n snuit,
Op zijn wangen tepels,
zo groot. Deze gaf hij
zomaar bloot! //
We fietsten verder, we
fietsten verkeerd
Toch de knooppunten
anders geïnterpreteerd!
Toen gingen we met
de beschikbare riemen
roeien, Zagen we ineens
reeën, vliegen en koeien.
//
Het werd donker, veel
zagen we niet,
Maar gelukkig wel Boni
en friet. We kwamen er
op zicht echt niet meer
uit,
Dus moesten we over op
geluid!
Schreeuwend leidde de
luie campergroep ons
naar de warmte toe
Bij het kampvuur een
liefdevolle kennismaking tussen oud en noe
Zingend met Robbie
Williams en Queen,
Zetten we de tent nog
op, of houden we het
voor gezueen?
Het fietsweekend was
een beetje een experiment, maar leuk was het
wel. Een paar waaghalzen (of mafketels,
tis maar net welk zelden-gehoord Nederlands
woord je wil gebruiken)
hebben zelfs buiten
geslapen, gewikkeld in
plastic vuilniszakken bij
het nasmeulende kampvuur.

Het fietsweekend was een beetje een experiment, maar leuk was het wel. Een paar waaghalzen (of mafketels, tis maar net welk zelden-gehoord Nederlands woord je wil gebruiken) hebben zelfs buiten geslapen, gewikkeld in plastic vuilniszakken bij het nasmeulende kampvuur. De maand werd afgesloten met een editie van so you think you can cook. Stel je voor, je hebt je ingeschreven voor een activiteit. Het enige dat je weet, is dat je gaat eten. Je weet niet waar, je weet niet met wie. Je hebt honger, heel veel honger. Je belt aan bij het adres dat je via een mail van lasagna hebt doorgekregen. Voordat de deur opengaat is het enige dat je denkt: 'Zoveel spanning en sensatie, ik kan het bijna niet handelen'. Dit is een goede (misschien ietwat overdreven) beschrijving van wat er door je heen zou kunnen gaan als je meedoet aan So You Think You Can Cook. Lasagna had bij deze eerste activiteit haar best gedaan voor een enigzins toegankelijke titel: Say yes to the Kok.

SYTYCC

Over SYTYCC is een algemeen uitleg-achtig-verhaaltje geschreven.
So You think You Can Cook is de Lasagna spin-off van So You Think You Can Dance. Het format dat Lasgana aanhoudt is een beetje anders: het is geen wedstrijd, er is geen prijs en ook geen jury. Maar wat het origineel en onze versie wel gemeen hebben, is dat het talent van de deelnemers afspat. Het doel van SYTYCC is om je kookkunsten te laten zien aan je mede lassers. Dit gaat gepaard met goede gesprekken en lekker drinken. Wat SYTYCC zo leuk maakt is het verrassingselement, je weet namelijk niet bij wie je gaat eten. Je kan je opgeven als kok of als eten, deze rollen zijn allebei even uitdagend. Als kok krijg je alleen het aantal eters doorgeven, wie dat zijn blijft tot op het moment dat ze voor je deur staan geheim. Dan is de vraag: 'wat ga ik maken?!?'. Wordt het een 5 gangen maaltijd of gewoon lekker pannenkoeken bakken? De taak van de eter is iets minder zwaar: het meenemen van iets lekkers te drinken en je tonnetje rond eten, en natuurlijk de koks bedanken met heel veel liefde.
SYTYCC is een activiteit die we meerdere keren per jaar organiseren omdat we allemaal moeten eten om in leven te blijven, dus waarom doen we dit dan niet samen? Het is een leuke manier om LASsers te leren kennen die je anders misschien niet zou spreken en achter elkaars culinaire kwaliteiten te komen. Soms heeft SYTYCC een feestelijk thema, en soms gewoon een grappige naam. Maar aan wat voor editie je ook mee doet/deed/gaat doen de uitkomst is altijd hetzelfde: met een volle buik en veel gezelligheid naar de borrel!

Een Lashuis aan het woord:

Huize les

In dit kasteel woont een gekke koning, koning Boef. Hij rent voortdurend rond, eet planten en weet niet wat hij wil met zijn leven. Een beetje als de onderkoning en twee onderkoninginnen die er wonen. Degene die er het langst woont en de beoogde troonopvolger van Boef is Timothy aka Tizzle aka Timo Tea Blend aka mah bear. Met zijn drie jaar ervaring met niet weten wat hij met zijn leven wil, is hij goed op weg om Huize Les over te nemen. Hij zorgt voor plezante tonen voor het oor en smaken voor de mond, maar moet nog wat oefenen met niet het spijs weer op zijn kledij te knoeien.
Na Timothy deed Lana aka Floef in Huize Les haar intrede. Deze klasbak weet al helemáál niet wat ze wil met haar leven, en probeert dat op te vangen met alcohol en Fransmannen. Gekkenhuis, als zij thuis is. Als nieuwste bewoonster hebben we Elvi aka Barbie Stinson. Deze stille kracht heeft het niet zo met Boef en is wellicht in het geheim een coup aan het voorbereiden. Niemand weet wat zij achter haar gesloten deur aan het bekokstoven is. Zij vangt haar onzekerheid over haar leven op met Dicks. Ieder zo zijn ding, he.

Deze drie eindbazen hebben gelukkig het nodige personeel in Huize Les rondlopen. Zij zijn van inferieure klasse, want zij hebben opleidingen waar je wel weet wat je met leven wilt. Drie man en één dame hebben ze tot hun beschikking. Rongee, Willy the Bish, Shrimpie en Bally hebben als taak dat de drie edele lieden een beetje normaal door hun onzekere leven kunnen gaan. Tot nu toe gaat het goed, maar, dat heb je met onzekere levens, je weet nooit wat de toekomst brengt.
Het lijkt wel een soort van vloek, dat onzekere leven, want onze dienaren beginnen er ook last van te krijgen. Menigmaal zijn ze al gespot op de beruchte feesten en borrels van de vereniging van lieden met onzekere levens. En daar gaan ze los alsof ook zíj niet weten wat ze met hun leven willen. Helemaal crazy!

Om alle onzekerheid te vergeten kijkt Huize Les vaak films en series en eet ze zich vaak ziek aan chips en snoep. Ze studeren nog wel een beetje, maar is dat echt wat ze willen? Ze weten het niet. Dan maar even tussendoor op Tinder. Niet zomaar Tinder, maar Kindertinder. Dat is een dating app voor mensen die terugverlangen naar het duidelijke, zekere leven van voor de opleiding Liberal Arts & Sciences.

Er worden in Huize Les veel tranen gelachen, er wordt onnozel gedaan. Maar ten slotte doet iedereen tevreden het uit. En zijn kleren.

Wees altijd welkom,
Timothy, Lana en Elvi
(en Rong, Wilfred, Roland en Isabelle en Boef)

De start is gemaakt

Oktober

Wereldkronieken

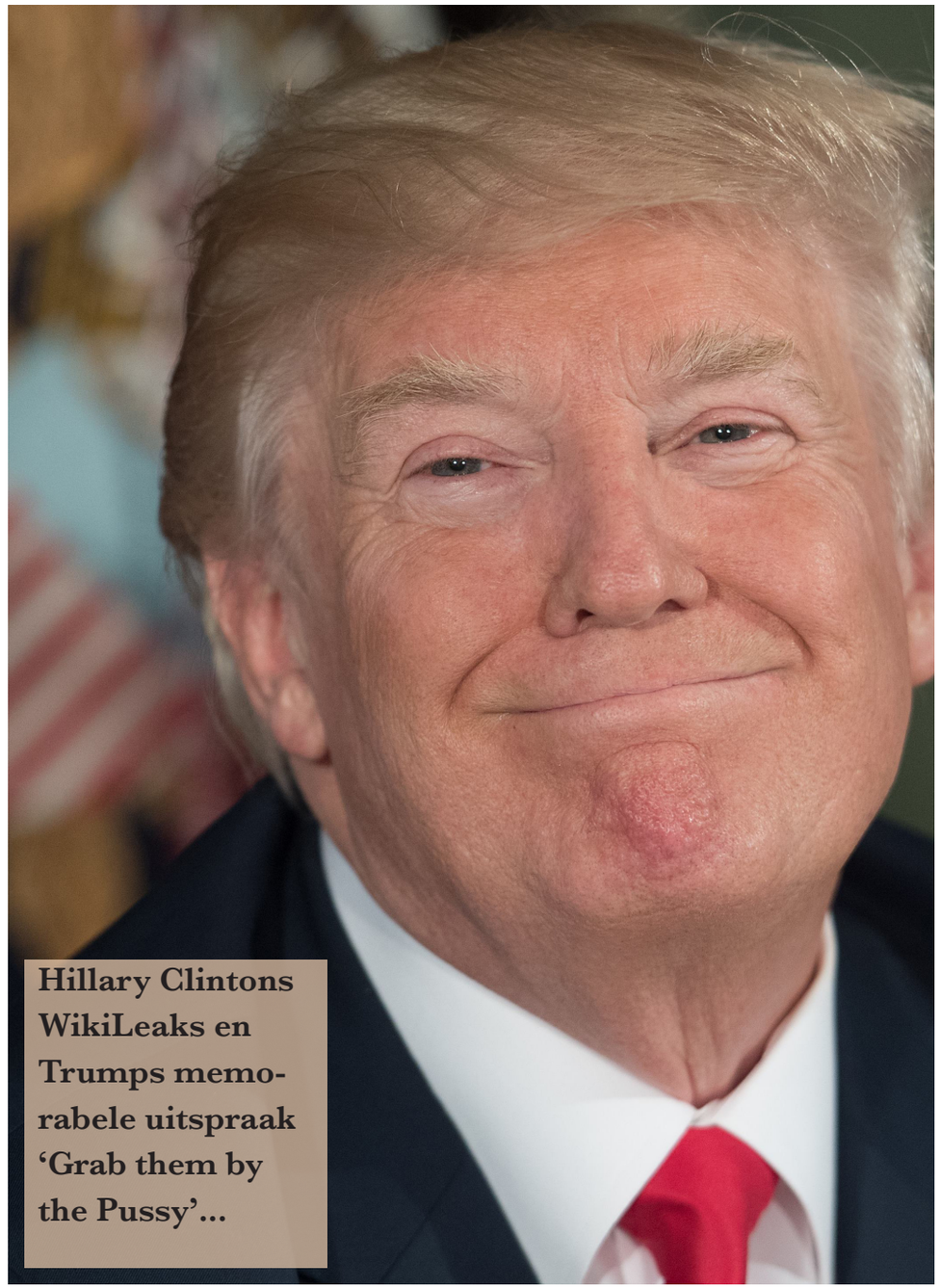

Hillary Clintons WikiLeaks en Trumps memorabele uitspraak 'Grab them by the Pussy'...

Nederlandkroniek & Atlaskronieken

Groningse studentenvereniging Vindicat onder toezicht openbare ministerie.

In oktober begon de regen. De maand werd qua activiteiten ingeluid door Glashelder met een bierproeverij. Deze vond plaats in de kelder van Puschkin. Glashelder had een echt eigen atlasbiertje gebrouwen. Hij was bijna niet te onderscheiden van de andere biertjes, maar voor echte bierkenners was het, laten we zeggen, toch anders dan andere biertjes.

Tour de Four

De volgende activiteit in oktober werd georganiseerd door LASagna, het was de Tour de Voer. Hieronder het verslag:

Men kent allemaal de Tour de France. De meeste mensen zullen als ze denken aan de Tour de France vooral denken aan wielrenners als Lance Armstrong, wie wel en geen doping had gebruikt en misschien dat sommige mensen zelfs de snelste tijden van hun favoriete fietsers weten, maar wat natuurlijk veel belangrijker is dan dat is wat de wielrenners eten. Wij van lasagna zagen dat wel in dus bedachten wij voor lassers Tour de Voer. Een evenement waar goed voer belangrijker was dan de afstand die men aflegde en waar het aantal calorieën dat men naar binnen werkte er niet meteen af gefietst werd. Het begon allemaal met bier en mayo op de atlaskamer (dat is echt een heerlijke combi trouwens). Er werd een amuse gegeten en de groepjes werden één voor één naar hun eerste bestemming gestuurd. Bij Iris begon het spektakel met een bietencarpaccio, bij Rex met een ware Franse uiensoep (om toch dicht bij Frankrijk te blijven) en bij Santje met een Thaise pompoensoep (dat ze helemaal niet fietsen in Thailand maar alleen scooteren is bijzaak) (oh wacht dat zijn de toeristen niet de Thaiinezen). Vervolgens ging elk groepje naar een volgend huis waar ze ofwel een goedgevuld vegetarisch Grieks broodje falafel naar binnen konden werken, ofwel een heerlijke wok maaltijd mochten nuttigen ofwel een heerlijke risotto. De laatste maaltijd was bij Santje.

De volgende activiteit was van bLASt; lasergamen. Ze hebben er een mooi verslag over geschreven:

Lasergamen

19 oktober was de dag waar velen lange tijd smachtend naar uit hadden lopen kijken, in hun dromen hadden velen al uitgebreid gefantaseerd hoe bruut ze hun mede-lassers zouden afmaken en hoe heroïsch zij ten onder zouden gaan met een kamikaze; de 19e werden deze dromen werkelijkheid toen een dertigtal lassers de lasergeweren in de handen nam en elkaar de piepen om de oren knalden! Het eerste potje ging er bij beide partijtjes hard aan toe, er werd veel geflankeerd en gesuïcideerd, Team 2 bleek alleen toch de zaakjes het beste op orde te hebben, want zij namen de lead in de eerste ronde met Vincent a.k.a. Vincentio als numero uno killer! De tweede ronde ging het er alleen wat minder fanatiek aan toe. Conditioneel bleek het namelijk wat zwaarder dan gedacht en zo besloten een heel stellers lassers te gaan campen (niet kamperen, maar je verstoppen en afwachten tot je heel laf een tegenstander af kan knallen, voor de niet-gamers onder ons), bitches! Vincentio hield de eerste plaats echter niet lang bezet, want Derek's spelersnaam loog er niet om, hij had een Rambo in zijn diepste binnenste zitten en die was even tevoorschijn gekomen! Welk team er uiteindelijk ook weer gewonnen had ben ik vergeten, maar daar ging het niet om, wat een geweldige avond was het! Op naar de volgende maand!

Tour de Four

Lasergamen

Brief van:

Alias

Allebei vallend onder de Liberal Arts, komen Taal- en cultuurstudies en Liberal Arts & Sciences heel veel met elkaar overeen. Niet alleen qua onze interesses en vrije keuze in de studie, maar ook qua studieverenigingen zijn er veel overeenkomsten. Na afgelopen jaar voor het eerst als bestuurskamers naast elkaar gespendeerd te hebben, zijn Alias en Atlas goede buurtjes geworden, dat laat de naam van de groepsapp tussen beide besturen ook wel zien. Van goede plannen zoals het nemen van een schildpad als huisdier (dit willen we nog steeds) tot banken uitlenen en een wedstrijdje wie het hardste muziek kan draaien, de band werd er alleen maar beter op. Soms nog een onenigheid over het vergaderhok en het opnieuw uitlenen van de koffiekaart werden daarbij voor lief genomen. Niet alleen de besturen zorgen voor deze goede buurtjes-band, ook de studenten zelf. Zo zijn het de LAS-studenten en de TCS-studenten die elkaar het meeste opzoeken in college, omdat ze immers in hetzelfde schuitje zitten. Het woord 'kiezen' kunnen beide studenten waarschijnlijk niet meer aanhoren. De bestuurskamer of het 'hok', zoals dat bij Alias liefkozend wordt genoemd, fungeren beiden als uitrustplaats voor de studenten. Stiekem is Alias daarbij jaloers op de vele potjes Mario Karten die bij Atlas dagelijks lijken te gebeuren. Gelukkig is Alias vaak genoeg welkom in de bestuurskamer van Atlas en vice versa. Kortom, Alias en Atlas hebben veel gemeen. We hopen de band met Atlas alleen maar te kunnen versterken en een soort 'Drift 13-eenheid' te vormen. Waarschijnlijk moet dit wel goedkomen, met de vele feestjes en gezellige hokdagen in zicht. Atlas is in ieder geval altijd welkom om onze koffiekaart te lenen. Roze liefs, Namens het 30e bestuur der Studiestichting Alias

Brief van:

Vidius

'Lieve (AT)LASsers,

Vandaag de dag is de eer aan VIDIUS om in de mooiste stad van Nederland de belangen van de Utrechtse student te behartigen. Ons dagelijks werk is het behartigen van de belangen van alle Utrechtse studenten. Op het gebied van onderwijs, medezeggenschap, openbaar vervoer en studentenhuisvesting proberen we zo veel mogelijk de stem van de Utrechtse student te laten horen. Daarnaast bieden we diensten aan zoals VIDIUS Rechtshulp en de VIDIUS Fietsverkoop!

Met een LAS'er (Siebren Teule) in het bestuur ontkom je natuurlijk niet aan een flinke connectie met ATLAS. Afgelopen jaar hebben we op veel verschillende momenten contact gehad met ATLAS. Zo waren de vrouwelijke powervrouwen goed aanwezig op onze constitutieborrel, was mevrouw de preases bezig met het opkomen voor alle studieverenigingen in de SVR en werd de Nacht van de Professoren voor een groot deel overgenomen door ATLassers (waarvoor dank, want het was een groot feest!). Al met al flink wat leuke ervaringen en daarom willen wij het, inmiddels al afgetreden, bestuur bedanken. Daarnaast wensen we het nieuwe bestuur heel veel succes en plezier. En vergeet vooral niet contact te zoeken met onze opvolgers!

Veel liefs,
Namens het zesde bestuur der VIDIUS studentenunie''

Op naar het 2e blok

November

Wereldkronieken

Het is een spannende maand, de hele wereld was in de ban van de verkiezingen in Amerika. Een groep LAS'sers heeft dit meegemaakt in de Mick O'Connels, maar ook veel mensen keken niet omdat ze in de veronderstelling waren dat 'Trump echt niet zou worden gekozen'. Dit bleek wel het geval!

Nederlandkroniek & Atlaskronieken

AUTOCHTOON
ALLOCHTOON
AUTOCHTOON
ALLOCHTOON

De Nederlandse overheidsinstanties CBS en WRR schappen de woorden autochtoon en allochtoon, omdat deze stigmatiserend en niet precies genoeg meer zijn. In de toekomst zal worden gesproken over 'inwoners met een migratieachtergrond' en over 'inwoners met een Nederlandse achtergrond.'

November was een vrij rustige maand, omdat in deze maand veel mensen ook een studievrije week hadden, en daaraan voorafgaand de meeste tentamens moeten worden gemaakt en eindpapers worden ingeleverd. Aan het eind van de studievrije week vond het liftweekend naar Hamburg plaats, waarover LASt Minute a.k.a. Dernière Minute het volgende heeft geschreven:

Liftweekend

"Sprichst du ein bisschen Deutsch? Want ich möchte gerne mit dein (schwein)hund mitfahren! Oder hast du ein Pfaardentrailer? Want das ist ook goed".
Of het nou was met spookrijders, flixbussen, drugsdealers of duivenmelkers, uiteindelijk kwam (bijna) iedereen aan in de stad van de Erotische Kerstmarkt. De pooltafels in het enorme hostel werden steeds drukker bezet door de binnendruppelende Atlassers, terwijl de Early Birds alvast de Raperbahn verkenden. De volgende dag werd duidelijk wie een bevlogen beoefenaar van de touringguide-wissenshaft was. De luie lapschwanzen liepen erachteraan. Na een oongeplande reünie in de tweedehands-kilowinkel, want ja welke LAS'ser spendeert niet het liefst al zijn vrije tijd aan duurzame activiteiten, heeft men lekker gegeten, pizza en vega bratwürst, en hier en daar een glas glühwein want het heeft zelfs gesneeuwd! Na onze dorst gelest te hebben op de dorms gingen we door het dorp in. Doar was het door- en doorgezellig. Er is nog een hek over geklommen, Jan was nog een keer kwijt, oh nee dat was de eerste avond. Het was mooi. Nadat de fenomenale frühstück vorbei was, gingen we proberen weer

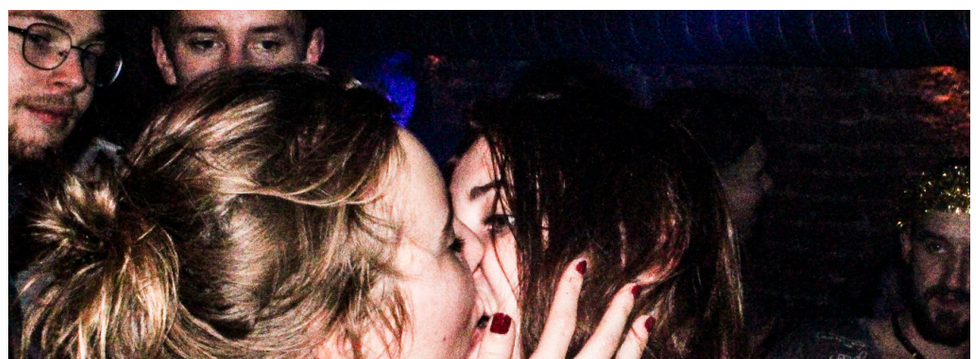

Behalve het liftweekend was er ook nog een feestje, georganiseerd door FLAShdance: Schud je bil. Eigenlijk is het enige dat hierover gezegd hoeft te worden dat de billen goed geschud zijn.

Dilemma op:

LIFTWEEKEND:
In de auto bij ramstein of voor 8 uur 's avonds aankomen in Hamburg.

SKIREIS:
De rest van je leven ski-grappen moeten aanhoren (als enige vorm van communicatie) of alleen nog maar jäger mogen drinken.

GROTE REIS:
Elke nacht maximaal 2 uur slapen of elke dag overdag een verplicht 2 uur durend middagdutje doen
Alleen nog maar uit in club Hollywood of ???

ZEILWEEKEND:
Aangehouden worden door de waterpolitie of zonder broek én shirt in de Ludiek staan.

Heel je inboedel in het waddenmeer (? datsdat?) laten vallen bij het overstag gaan of Rebecca heten.

ALLEJAARSWEEKEND:
De hoeveelheid bier die je drinkt op maandag nog eens drinken of je haar in de fik laten steken.

Dilemma op: Dilemma op:

ATLASFEEST/ BORREL :
Allergisch zijn voor hop of altijd na twee bier dronken.

DE KAMER:
Altijd mario-kart spelen tegen Derek, Jelke, Alex en/of Hein of elk eerste uur op de kamer brak zijn.

Elke kamerdag ge-iced worden of elke kamerdag ijs kopen met Ruda bij Luciano (en dus blut raken).

Naar het gekrijs van de Aliaskamer luisteren of naar de muziek van Jelke.

Aan het eind van de dag de Atlaskamer opruimen of de hele dag koffie en thee bijvullen voor op de kamer

ALGEMEEN:
Elke dag een speech van Steven of twee keer globalisering volgen.

Tien jaar over je studie doen of na drie jaar klaar zijn maar nooit een atlas activiteit mogen volgen.

Winter bij atlas in

December

Wereldkronieken

Een vracht-wagen reed in op een Duitse Kerstmarkt.

Nederlandkroniek

Sylvana Simons stapt per direct uit de partij DENK en start Artikel 1.

& Atlaskronieken

De eerste echte wintermaand! En dat is ook terug te zien in het type activiteiten dat werd georganiseerd.

Zo was er, georganiseerd door LASagna, een sinterklaas-editie van So You Think You Can Cook: SinterkLAS kapoentje. Hier was het idee dat mensen cadeautjes voor elkaar zouden kopen en deze met een spelletje aan elkaar zouden geven. Niet bij alle huizen is dit uiteindelijk gelukt, maar hé, het gaat om het idee! Een activiteit die niet per se super passend was bij december, maar eigenlijk ook niet aan een andere maand, was bubbelbal.

Bubbelbal

De droom van 30 LAS'sers kwam uit: de sport waar velen nog nooit van gehoord hadden en waarvan anderen alleen wisten dat het iets te doen had met een bal en een plastic ding waar je in zit, werd een daadwerkelijke activiteit! Doordat er op de site van de Bubbelbalverhuur een verkeerd adres aangegeven stond, en Lana last-minute met de auto, in de spits, door Utrecht moest rijden, begon het evenement een uur later dan gepland. Na een uitgestelde start vlogen de Gladiolen (zoals in de inschrijflink genoemd) (soms) letterlijk over het veld! De wedstrijdjes luchtduwen waren leuk om aan mee te doen en vooral ook leuk om naar te kijken. Gelukkig hoefde geen LAS'ser achteraf aan elkaar gelast te worden, iedereen bleef heel!

Op dezelfde dag was er nóg een activiteit: Yolo in je Polo! Als dit niet als een feestje klinkt weten wij het ook niet meer, logischerwijs is het dus ook georganiseerd door LAS Fiëstas. Het was een mooi feestje, alle LAS'sers hadden zich ontpopt tot ware ballen. Voor een impressie, of om je de avond weer in geuren en kleuren te herinneren, is op de volgende pagina over geschreven:

Yolo in je polo

'Vo, kerel, dat was me een goede fuif!'
Ad fundums werden gelegd, bakken werden getrokken en de kraagjes stonden omhoog: dat kan alleen maar over Yolo in je Polo gaan.
Dit mieterse feest mocht plaatsvinden in Otje en heel LAS was gehuld in prachtige polo's. Voor de vroege vogels was er gratis bier en gratis bier is meer plezier; man man man wat was het een mooie avond.
Dankzij de 'hoe-doe-ik-mijn-uffenclip workshop' kon iedereen op gepaste wijze helemaal naar de grachten (of toch de soos?) gaan.
Na een paar uurtjes dansen waren het niet langer alleen LASsers die zich op de dansvloer bevonden, nee… De échte corpsbalen en échte uffen arriveerden al gauw. Aangezien iedereen in thema was kwamen we hier later pas achter, toen Daan zich voordeed als prominente pik uit Rotterdam.
Al met al was het een top fuif. De liefde hing na een paar bieries in de lucht: ijsblokjes werden traditioneel doorgegeven (met en zonder tong); al met al werd er behoorlijk gevoosd in de soos.
Onder de zinspreuk Pappie betaalt wel hebben we een avondje onbeschaamd gedanst, gedronken, gelachen en gefeest: Vo!

De eerstvolgende activiteit na het bubbelbal en ballenfeest was de speekselvrijmibo! Een erg geslaagde activiteit, al zeggen we het zelf. Hier werd het speekseldiagram van 2015-2016 gepresenteerd. Eén grote puzzel, de namen waren als anagram aan elkaar gekoppeld en het was leuk te bedenken wie ook alweer met wie had gezoend. De speekselvrijmibo werd op de kamer gehouden, evenals een activiteit op de week die erop volgde: Secret Santa, georganiseerd door BLASt.

Secretsanta

Wat was het een geslaagde avond met alle lieve Secret Santa's. Iedereen was blij door de aanwezige cadeautjes, warme choco en natuurlijk het bier. De Atlaskamer was prachtig versierd met kerstversiering: van kerstmannen tot sneeuwpoppen. De waslijn met de sokken waar de cadeautjes in zaten gaven veel sfeer, maar voor sommigen ook rugpijn. De cadeautjes waren divers, van zelfgemaakte suprises tot een paar wollen sokken om de koude en barre winter te overleven. De foute kersttruien die iedereen voor de gelegenheid uit de kast had getrokken waren super awesome. De warme, gezellige atlaskamer was een heerlijk onderkomen. Als achtergrondmuziek werden hitjes zoals All I Want For Christmas is YOUUUUUU en Driving Home For Christmassss (vroemvroem) gespeeld, deze gaven het ultieme kerstgevoel. Blast vond het super geslaagd en we hopen dat iedereen het ook super leuk vond!

Lief! Naast cadeautjes was er vanuit weer een andere commissie ook de behoefte een beetje warmte en liefde met elkaar te delen. De betreffende commissie, LASagna, organiseerde daarom een waar Wijnfestfijn, met kampvuur en al, en fijn was het zeker!

Wijnfestfijn

Donderdag 22 december, lange, lange tijd na de geboorte van kindeke jezus, kropen een aantal winterv(L)ASte Atlassers bij elkaar rond het kampvuur. Terwijl de wakkerende rode vlammen in stand werden gehouden door een aantal stoere en vuurbestendige handen, zorgden de g(L)AStheer en -vrouwen van LASagna voor een overvloed aan versnaperingen. Er was glühwein, er waren poffertjes en zelfgemaakte oliebollen! De genodigden schaarden zich op boomstammen en enkele stoelen rondom het vuur in de donkere omgeving der woestenij van AL16. Omgeven door pallets en mysterieuze verlaten k(L)ASsen, begroeid met planten, luidden zij tezamen het nieuwe jaar in en blikten terug op dat wat was geweest. Verzadigd vertrok een aantal naar huis en gingen wat bierzuchtige lassers elders nachtbraken. Oh! wat LAS het (wijnfest)FIJN!
Het was een mooie afsluiter van de decembermaand en we gingen vol LAS-liefde de kerstvakantie in!

Q
Qu
Qui
Quiz

HOE LAS BEN JIJ?

In deze quiz kom je erachter of jij slechts een klein beetje LASpotentie hebt, of dat je een echte LASserdanLASerdeLASser-interdisciplinaire duizendpoot bent.
Uitlegt: Geef eerlijk antwoord op de vragen en tel vervolgens het aantal behaalde punten bij elkaar op. Aan de achterkant staat wat voor type LASser je bent met jouw aantal punten.

1. Hoe vaak was jij je haar?
- Eigenlijk wel elke dag 1
- Minstens een keer per week 2
- Ik was mijn haar niet met shampoo 3

2. Wat voor dieet volg jij?
- Ik eet alles en ik ben zeker dol op vlees 1
- Ik eet zeker geen lieve diertjes op #vegetarisch 2
- Ik ben een volharde veganist 3

3. Op welke politieke partij heb jij gestemd? (of welke komt het meest in de buurt)
- Groenlinks/PVDD 3
- D66 2
- PVV/FVD 1

4. Heb jij feministisch gestemd?
- Ja 3
- Nee maar wel op een vrouw 2
- Nee 1

5. In wat voor kleding loop jij het liefste rond?
- Het liefst draag ik gloednieuwe kleding 1
- Voor mij is het belangrijkste dat de kleding goedkoop is, daarom draag ik kleding uit de sale maar af en toe ook tweedehands 2
- Het liefst draag ik vijfdehandskleding zodat ik het milieu zeker niet belast 3

6. Hoe vaak draag jij make-up?
- Elke dag en ook de hele plamuurplaat 1
- Ik draag het wel bijna elke dag maar vaak alleen mascara 2
- Eigenlijk draag ik nooit make-up want dat is me teveel moeite 3

7. Wat is je seksuele voorkeur?
- Ik ben super hetero 1
- Ik ben eigenlijk best wel bi 2
- Ik val op alles wat ademt en koester voor al wat leeft ook een plekje in mijn hart (pansexueel) 3

8. Weet jij wat je wilt?
- Ik weet altijd precies wat ik wil 1
- Soms weet ik wel wat ik wil maar dan wil ik de volgende maand weer wat anders 2
- Ik weet een beetje wat ik wil en ik wil daar achter komen door zoveel mogelijk uit mijn LASstudie te halen 3

9. Waar ga je het liefste uit?
- Woolloomooloo 1
- Tivoli 2
- Ekko 3

10. Hoe vaak ga jij naar de Atlasborrel?
- Nooit en het lijkt me ook helemaal niks 1
- Soms maar alleen als ik tijd heb 2
- (bijna) ALTIJD 3

11. Wat voor soort eitjes koop jij meestal?
- Gewoon de goedkoopste 1
- Vrije uitloop eieren 2
- Biologische eitjes 3

12. Wat voor bijbaan heb je?
- Ik werk bij een duurzame onderneming 3
- Ik werk doe vrijwilligerswerk 3
- Ik doe wel iets maar geen van de bovenstaande 1
- Ik doe geen bijbaan om zoveel mogelijk tijd aan atlas te kunnen besteden 2

13. Doe jij aan recyclen
- Jajajajajaja alles wat ik maar recyclen kan recycle ik 3
- Nee dat is mij echt te veel moeite 1
- Alleen dat wat wordt opgehaald door de gemeente 2

14. Hoe dol ben je op het woord interdisciplinair?
- Ik vind het een mega irritant woord en ik gebruik het alleen bij hoge nood 1
- Dat woord en ik kunnen door een deur 2
- Interdisciplinair is eigenlijk gewoon mijn lievelingswoord het liefst gebruik ik het in iedere zin 3

15. Ga jij later de wereld verbeteren?
- Nee, ik kan eigenlijk niet bijdragen aan deze maatschappij daarom zorg ik vooral dat ik carrière maak en later veel geld ga verdienen 1
- Ja, al is het maar voor een klein beetje 2
- Ja, mijn ultieme doel is wereldverbetering en ik zal alles doen om dat te bereiken en het eerste wat ik daarvoor doe is deze geweldige studie 3

16. Wat voor hoofdrichting doe je?
- Economie 1
- Iets met duurzaamheid of genderstudies 3
- Alles wat niet het bovenstaande is 2

Antwoorden

16-24 punten: Een LASser
Jij studeert wel Liberal Arts and Sciences maar verder lijkt de studie niet echwt invloed te hebben op je dagelijks leven. En dat is jammer, want LAS is een studie met zoveel potentie! Heb je er al aan gedacht eens natuurlijke shampoo te kopen? Of misschien een kijkje te nemen op United Wardrobe? Met deze kleine stappen kom je al een eind.

24-36 punten: Je bent een opkomend LASser
Je bent al aardig opweg om een echte LASser te zijn maar er moet toch nog wel wat gebeuren voor je deze eretitel echt mag dragen. Denk hierbij aan je kledingkeuze, je politieke voorkeur en vooral ook je eetgewoontes. Succes met de weg naar het worden van de ultieme LASser, zie ook onderstaand verhaaltje om te lezen hoe leuk het is een ultieme LASser te zijn!

36-48 punten: Jij bent een hét voorbeeld van een echte ultieme LASser, ook wel de interdisciplinaire duizendpoot.
JIJ bent geweldig! JIJ bent een échte LASSER! Hét rolmodel in deze huidige samenleving. Waar JIJ belangrijk bent, om de samenleving weer op zijn pootjes terecht te laten komen, als een echte wereldverbeteraar. Daarbij maak je iedereen enthousiast voor de geweldigste studie op aarde: Liberal Arts and Sciences. JIJ bent een echte bruggenbouwer: niet dat je echt iets kan bouwen maar wel bruggen van interdisciplinariteit Wie wil dat nou niet?

Nieuwjaar, nieuwe kansen

Januari

Wereldkronieken

Donald Trump wordt als 45ste president van de VS beëdigd

Nederlandkroniek

De Nederlandse Michael van Gerwen wint voor de 2de keer het wereldkampioenschap darten.

& Atlaskronieken

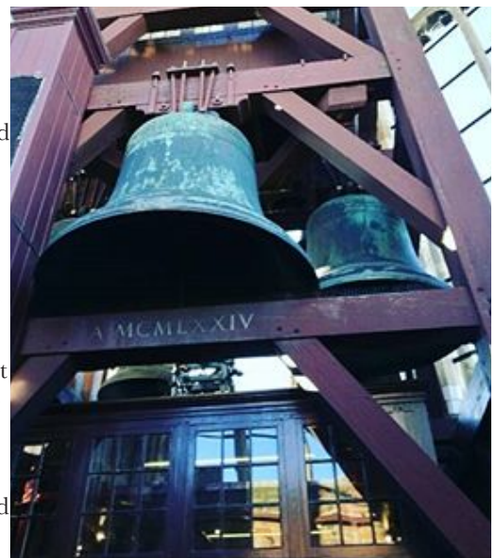

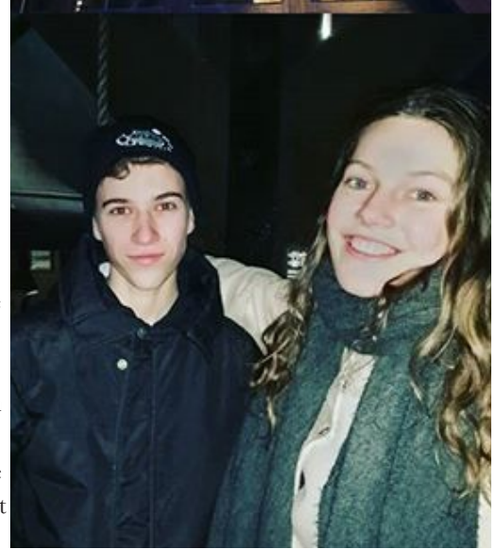

In het nieuwe jaar hebben veel mensen behoefte aan goede voornemens en een nieuwe start. Stoppen met roken, meer sporten, gezond eten en het steunen van een goed doel zijn dingen die mensen aan het begin van het jaar nét liever doen dan op een willekeurig ander moment. Op dat laatste had LASquisitie goed ingespeeld met het organiseren van een Goede Doelen Borrel. Vele commissies hadden iets opgebracht voor de veiling, van kookboeken tot pannen, van ontbijt op bed tot bowlen met het bestuur, er kon op van alles geboden worden! Er waren muffins te koop van LASagna om de buikjes te vullen en via al deze wegen werd geld ingezameld om de Plastic Soep in de oceaan tegen te gaan. (Nog meer hierover?)
Een andere activiteit die met vernieuwing te maken had, was het symposium over vernieuwende educatie, georganiseerd door Symplas. Het symposium vond plaats in Parnassos.
Het was een erg interessant symposium met sprekers vanuit organisaties met educatieprogramma's die anders zijn dan 'reguliere' educatieprogramma's. Op 19 januari organiseerde Last Minute een activiteit die alleen in Utrecht kan: het beklimmen van de Dom. Dit is iets dat eigenlijk iedereen die in Utrecht woont een keer gedaan zou moeten hebben. Het uitzicht is prachtig en als je het doet in het begin van je studententijd heb je meteen een beter overzicht van de anders toch wel chaotische binnenstad.

Wintersport!

Aan het eind van de maand begon de Wintersport!

Blassure had het weer prachtig georganiseerd en deed het volgende verslag:
De tien dagen St. Francois, waar 46 Lassers het onderste in hun portemonnee voor opzochten, waren in meerdere opzichten het witst van het jaar. In een mooie witte omgeving kregen Anne, Jan, Marenthe en Eva in de loop van de week op eigen unieke manieren behoefte aan het bedekken van lichaamsdelen met verband; Anne werd gevloerd door een skilift, Marenthe achtte haar pols een beter landingsmiddel dan haar kont en Jan had misschien wat beter op kunnen letten bij de snowboardlessen. Ze toonden wel karakter door vervolgens lief te blijven lachen en dansjes te wagen in de Yeti. Het Hollandse bier schuimde rijkelijk en Hein gaf met zijn pre-ski-ice een 'goed' voorbeeld van hoe weinig nuchterheid nodig is voor een blauwe piste. Dit werd later in de week aansluitend op de apresski in de Bergerie nog eens bevestigd door een dertigtal andere Lassers. (Onder het motto van 'voordat ik een fout maak, maak ik die fout niet', want op die manier kun je alle domme dingen doen die je wil, en deze goedpraten, tot het een keer misgaat. Thanks Johan.) Vincent vloog in zijn wit-zwarte-arendpak als een vreemde vogel in vogelvlucht over de pistes. Het dierlijke karakter van de wintersport werd verder aangevuld door het voortplantingsgedrag van een aantal koppels die niet schroomden voor wat extra fysieke inspanning. (Witte) voedzame middelen werden traditioneel gedeeld binnen de kamers; stokbrood, zuivel, eieren, croissants en (jäger) thee vormden de basis van het wintersport dieet bij veel lassers. Al met al was het een brakke, incapabele, liefdevolle en bovenal gladde week!

26

Tijd voor een paar.....

Foto’s

SAISON
ZWAAR BLOND
IPA
Brand
WEIZEN
Brand
SAISON

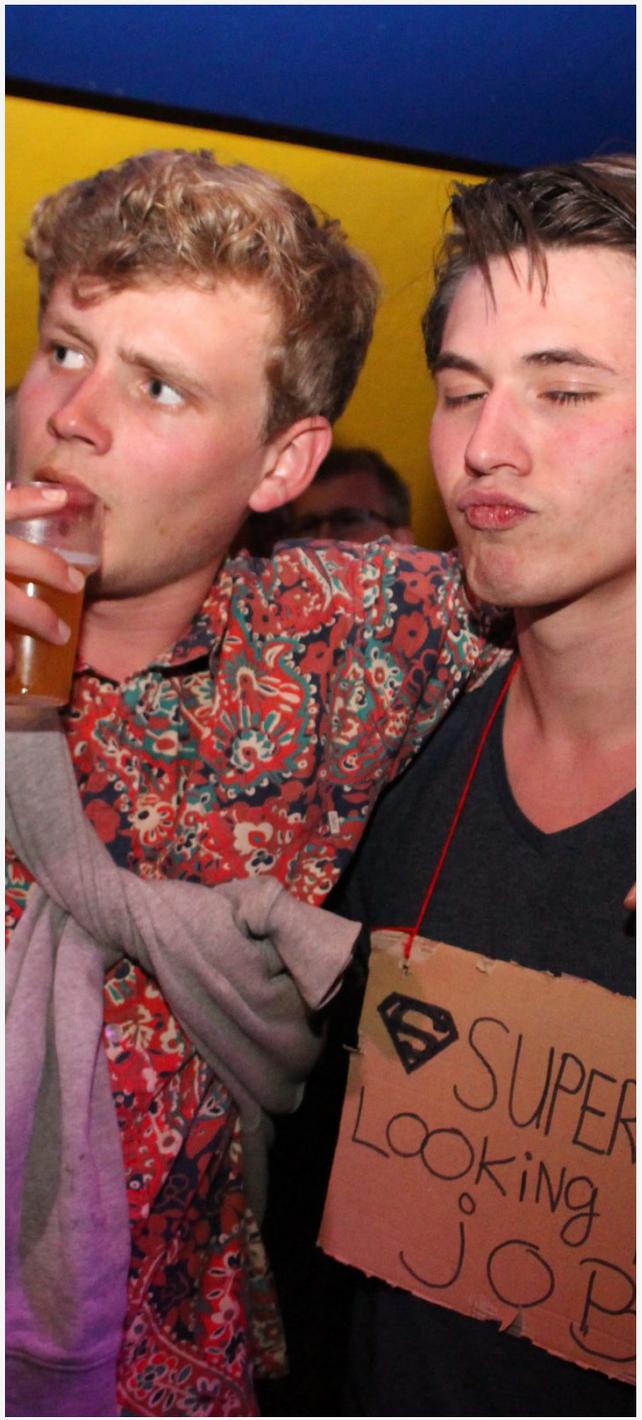
SUPER
Looking
JOP

BRANDAR
HUNRAKJE

Het derde blok slaat in

Februari

Wereldkronieken

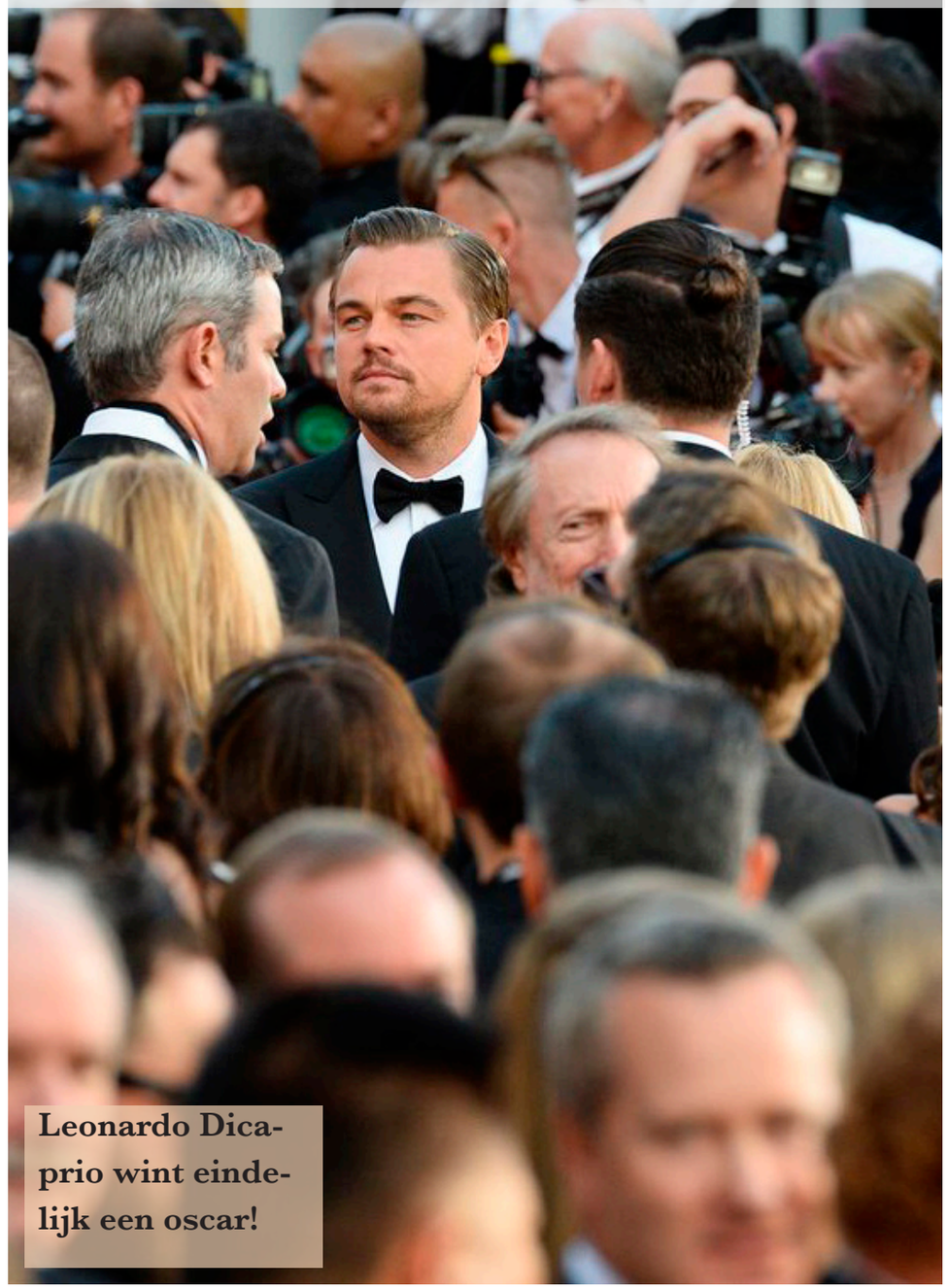

Leonardo Dicaprio wint eindelijk een oscar!

Nederlandkroniek

Het bedrijf achter de OV-chipkaart, Translink, heeft in vijf jaar tijd 55 miljoen euro winst gemaakt.

& Atlaskronieken

Februari was een koude maand. Aan het begin van de maand bevonden veel LAS'sers zich nog skiënd en snowboardend in de bergen van Drankrijk, ehh... Frankrijk. 8 februari werd het begin van het derde blok ingeluid met een feestje van Las Fiëstas, met als thema Red Cup Party. Ze hebben er het volgende over geschreven:

Red Cup Party

Dear ATLAS students,
Thank you for your attendance to the BEST party of the whole Atlas year. We are amazingly gratefull for your performance of socializing with your tongs, hands, voices and moves. We are sure that it was a night you will never forget. The hookers, money magnets, Hugh Hefners, capitalist, supermodel, climate-change-denying-politicians among you were the most BEAUTIFUL people of the whole world and lifted this party to heights that had never been achieved before . Even though you wrecked one of the exotic beer pong tables that we carefully flew over from Africa, it was just a small stain on the best woven cashmere scarf in the world. And remember if you lost something at this fest, it was china's fault.
Kortom: RED KU.. Oeps Red Cup party, het bier vloeide, de beer pong ballen rolden en de sfeer was GREAT.

Valentijn

De volgende activiteit werd georganiseerd vanuit een internationale feestdag, want daar doet LAS ook gewoon aan mee. Het gaat natuurlijk over Valentijnsdag. LASagna bakte Valentijnscup(ido) cakes, en daar is, in stijl, het volgende gedicht over geschreven:

Cupcakes

Traditiegetrouw vervulde de kookcommissie LASagna
Op Valentijnsdag hun rol als cupcake-cupida
Glitters, vlinders, hartjes; roze, wit en rood
Ruim honderd cupcakes met kaartjes klein of groot
De ene kreeg een geheime liefdesverklaring
De ander pontificaal: “Ik zou je doen, lekkerding”
De ene een bedankje van een goede vriend
De ander simpelweg: “Omdat je fatsoenlijk voedsel verdiend”
Het lezen van je berichtje in de kamer was op eigen risico
Waar sommigen dachten: “Ach, wat kan er nou gebeuren, yolo”
Stond enkele seconden later het schaamrood op hun kaken

Zwijmelavond

Vele LAS’sers hebben gesmuld van een cakeje, dat een andere LAS’ser voor ze had besteld. Aan het eind van de middag kwam ook overLASt valentijnsdag vieren op de atlaskamer. Ze hadden een zwijmelavond georganiseerd. Het blijkt dat valentijnsdag net als sinterklaas de nodige rijmbehoeften aanwakkert, want ook over deze activiteit is een gedicht geschreven:

En toen was de avond van Valentijn,
En toen was er bier en rode wijn
En toen miste er iets aan de romantiek
En toen maakten we dus maar muziek //
Maar toen pakten wij dus twee instrumenten
Die zorgden voor vele mooie momenten
Op zich klonk het best wel ergens naar
We raakten bij velen een gevoelige snaar //
De klassiekers avond was best wel top
Want we hadden vele goeie mop (pen.)
Wat is het verschil tussen een dwarsfluit en een ui?
Als je de fluit doormidden hakt is er niemand die moet hui (len.)

Omdat Valentijnsdag op een dinsdag viel organiseerde het bestuur als afsluiter van de dag een 'iedereen-die-je-leuk-vindt' borrel. De volgende dag was er weer tijd voor serieuze zaken (al onderschatten we de liefde ook niet). De opleiding had een Breekdag georganiseerd waar studenten en docenten in gesprek gingen over de opleiding. LA-Sagna zorgde voor hapjes, het was een nuttige avond en bovendien leuk en leerzaam voor zowel docenten als studenten! In het weekend vond er een activiteit plaats in de natuuuur, namelijk Wandelen op de Veluwe, georganiseerd door LASt minute. Menig LAS'ser zal de reeks nieuwe profielfoto's die hierop volgde niet zijn ontgaan, want (een deel van) Papalaszi was mee om foto's te maken. Voor degenen die niet op wintersport waren werd door LAS Fiëstas een alternatieve piste geregeld, en wel de Zwarte Piste.

Zwarte Piste

Donderdag 23 februari, 22:00 uur stipt. 21 lassers staan bovenaan de berg bij Café de Kneus te wachten op het startsein. Binnen nu en een aantal seconden gaat de Zwarte Piste van start. Het zweet breekt bij een aantal deelnemers uit op het voorhoofd. Wat als, dat is de grote vraag die het zweet spelt op de voorhoofden. Ja, wat als? Wat als je te hard gaat deze avond? Wat als je wakker wordt op de eerstehulppost met je been in het gips? Menig deelnemer heeft al van de beruchte bananen gehoord die de afvallers naar het einde van de zwarte piste brengt. Maar nee, lassers staan bekend als illustere pils bazen, dus laat die shotjes maar komen!
22:01 – Het startsein wordt gegeven. Het zweet veranderd bij iedereen in ijspegels terwijl zij zich begeven naar het eerste punt, de bar! Hier wordt voor iedereen een overheerlijk shotje ingeschonken. Na het innemen van dat eerste shotje geluk krijgt iedereen het al wat warmer en extra moed. De echte waaghalzen bestellen nog even een biertje na om de moed hoog te houden, of om de smaak van het shotje weg te spoelen.
22:15 – Het tweede stuk van de Zwarte Piste wordt ingezet. De lassers, vol goede moed, bewegen zich over de Nobelstraat naar Grand Café De Vrienden toe. Dit café is onder veel eerstejaars lassers goed bekend en voor vele van hen een last resort als een avondje stappen niet nog slechter kan. Bij aankomst staat de après ski muziek al te tetteren door de speakers. Een uitnodiging om lekker mee te blèren onder het genot van nog een shotje, en jawel hoor, nog meer bier. Rare mensen zijn het ook die lassers.
22:30 – De groep maakt zich op voor het op één na langste stuk van de avond. Er moet van De Vrienden helemaal over de Nobelstraat, over het Janskerkhof, naar Club Filemon gelopen worden. Een zware opgave, maar voor lassers een kat in het bakkie. Onder het genot van een biertje wordt er afscheid genomen van De Vrienden en wordt de barre tocht ingezet. Hier en daar wordt er al gezwalkt, maar niemand verdwijnt off-piste. Eenmaal aangekomen in Filemon wordt er daarom geproost op de succesvolle derde etappe van de avond.
22:45 – Van Filemon wordt de tocht vervolgd naar de volgende locatie. Het Feestcafé 't Pakhuis was de volgende stop, voor velen een verademing na de vorige afdaling. Filemon en 't Pakhuis zijn buren, dus deur uit en deur in was de opdracht. Met nog de smaak van het shotje bij Filemon in de mondhoeken, en bij sommigen op het shirt, gaan de lassers extra lekker op de drank. Een aantal waaghalzen durven zelfs, met latten onder de voeten, een klein dansje te wagen.
23:00 – Het wordt steeds kouder en kouder en de lassers zijn nu al een uur onderweg. Je zou verwachten dat de eerste mensen nu al met knikkende knieën zouden staan. Maar nee, lassers zijn echte bikkels die door gaan tot het barre einde. Ook helpt het dat de volgende bar Chupitos is, de shot bar van Utrecht. Er is geen betere plek om een shotje te drinken dan daar. Jammer alleen dat de schrijver van dit geweldige stuk niet binnen werd gelaten door de uitsmijter. Iets met net geschoren en geen id-kaart mee. Een kleine onderbreking, maar dat mag de pret niet drukken!
23:15 – De laatste etappe van de avond brengt ons helemaal terug naar het begin, maar dan één deur eerder. Dit is ook wel de langste afdaling en brengt ons helemaal naar Café Otje, hier komen alle andere groepen die mee hebben gedaan aan de Zwarte Piste samen. Het is hier een geweldig groot feest, iedereen feliciteert elkaar met het behalen van het einde en vertellen verhalen over mensen die onderweg tegen bomen, rotsen en de verschrikkelijke sneeuwman zijn aan geknald. Gelukkig zijn alle lassers zonder kleerscheuren naar het eindpunt gekomen. Wij mogen dan ook wel spreken van een succesvolle avond. Op naar meer bier, en nog meer shotjes!
00:00 – Veel te dronken, maar was leuk!

Eind februari vond ook de ouderdag plaats. Deze dag wordt ieder jaar georganiseerd door het oude bestuur, dat sinds dat jaar 'bestuur af' is. Het idee van deze dag is dat alle ouders die niet helemaal weten wat LAS nou precies inhoudt, zelf een kijkje kunnen nemen in Utrecht maar bovenal bij de opleiding. Ze krijgen een duidelijke uitleg over wat LAS is en wat erbij komt kijken en krijgen een rondleiding door Utrecht van LAS'sers.

Klassendoos...

EEEEJJ HEEFT IEMAND HIER EEN VAGINA, - random guy in de bus

WILLEM:
Waarom heeft die vent bier in zn hand en ik niet?

MAYO:
mensen raken mij kwijt omdat ik de andere kant op loop.

MAYO-ALWIN-YURI-DAAN:
ik ga een quote van mezelf in het jaarboek zetten.

YURI:
Wil je mn handtekening?

MAYO:
gewoon op de tanden bijten en bier drinken

YANA:
Maar ik wilde gewoon mn bier opdrinken en toen werd ik gezoend.

ALWIN:
Het gaat om de vulling

DOORTJE:
When life gives you cheese, go for the cake.

RUDA:
Leuke schoenen, Neuken?

SANTJE:
Misschien moet ik niet meedoen aan dit gesprek.

SANTJES RIJ-INSTRUCTRICE:
Liberal arts and sciences, is dat iets met kunst en stilte? Ohnee silence is stilte he…...

RUDA:
Ze hebben in iedergeval gefriemelsekst

CATHERINE:
het punt is dat ik hier een paspoort probeer te vervalsen

Baba anoush is een filosoof

SANTJE:
(Baviaan) wat een kut aap! Oh nee pardon: wat een bilaap!

RUDA:
zelfs de grootste sukkel van Atlas weet mijn naam niet.

MARENTHE:
Zuipen, Zuipen, Zuipen, Penis

DAAN BLOM:
(slissende professor bij IBO): Hij kan de holocaust nog leuk laten klinken.

DAAN BLOM:
When life gives you lemonade, make lemons. Life will be all like Whaatt

DEREK:
Wat ben jij een slechte piraat, maar wel een lieve piraat.

SILVAN:
Maar weet je, mijn hele leven is een vakantie, dus verstandige beslissingen maak ik niet.

MAYO:
een huis is geen mens

JAN:
jij bent mijn rots in de blubber.

DAAN:
je bent een halve vrouw

EVA:
hoe lang is maandag geleden?

DEREK:
hij is wel scherp, maar wel goed scherp.

MAYO:
de tafel is zo dicht bij mijn hoofd.

YANA:
hee, dat is mijn fiets

SILVAN:
hoera ik heb nog een halfje!

JAN:
atlassers zijn geile rasmongolen

MAYO:
maar gelukkig had ik een broek aan

IRIS:
ik vind het ook prima om al mijn geld uit te geven aan churros.

..Quotes

SANTJE EN CARMEN:
NOOOT NOOOT

Diesweek en meer

Maart

Wereldkronieken

Aanslag in Londen

Nederlandkroniek

Verkiezingen; VVD 'wint' (GroenLinks grootste Utrecht)

& Atlaskronieken

Maart was een drukke maand voor Atlas, mede doordat maart de verjaardagsmaand van atlas is. Daarom vind in maart ook jaarlijks de dies week plaats. Maar eerst waren er ook nog andere activiteiten. Zo was er 8 maart een evenement van Piclasso: popcorn in je strot tijdens filmisch genot (deze naam is waarschijnlijk ontstaan onder invloed van Manuel, hoor je het hem zeggen?). Het was een mooie avond, met, zoals de naam van het evenement al doet vermoeden, films en popcorn. Wat moet er nog meer gezegd worden? Dat er is genoten. De volgende dag vond de biercantus plaats. Deze wordt georganiseerd door meerdere verenigingen, feestcommissies en besturen werken samen om een mooie cantus neer te zetten, en dat was het zeker! De biercantus is een feest waar iedereen praktisch gedwongen dronken word, wil je er onderuit komen dan moet je de regels bijna wel ontwijken. Ook dit jaar heeft atlas goed gedronken, en de gevolgen daarvan zijn ook duidelijk terug te zien in het speekseldiagram. Naar mijn idee waren er aan het eind van de avond vooral nog Atlassers, maar het kan ook zijn dat dat de enige zijn die ik me herinner, en ik weet dat je mijn herinneringen van die avond eigenlijk beter niet kunt vertrouwen. Een leuke avond was het wel! Op 14 februari vond weer een editie van So You Think You Can Cook plaats, georganiseerd door LASagna. Hier hebben we al vaak genoeg over uitgeweid dus dat zullen we niet nog een keer doen. Vrijdag was er weer een evenement, georganiseerd door BLASt, namelijk St. Patrick's day!

St. Patrick's day!

Allereerst een aantal kernwoorden die een goede samenvatting geven van de avond: #bier, #groen, #drankspelletjes, #Ierse muziek. Het Ierse feest vond plaats ergens in het verre zuiden van Uttie, bij de scoutingclub. De avond stond niet alleen in teken van onbeperkt zuipen. Er werd ook geld opgehaald voor het goede doel. Polaroids foto's, een loterij, hapjes van Lasagna, darts gooien voor vodka-shotjes en een deel van de entreeprijs droegen daaraan bij. Er werd gelachen, gezongen (eigenlijk alleen door Derek, want die had de playlist gemaakt) en veel gedronken. Heel veel. Echt ontzettend veel. Belachelijk veel. Illegaal veel. Eigenlijk was het echt onacceptabel. Wel grappig. Heel grappig. Zeer hilarisch. Het waren de katers zeker waard. De avond verliep ontzettend gezellig en er is veel geld opgehaald voor het goede doel. Het bier was wonderbaarlijk genoeg niet op, maar BLAST had uitstekende inkopen gedaan en het overgebleven bier werd doorgeschoven naar de bierathlon. Toch was iedereen lekker zat en de sfeer zat er uitstekend in. Zelfs het opruimen rond 03:00 ging uitstekend... Althans, dat dachten wij. De volgende dag om 09:00, toen Olga en Derek de sleutel moesten afgeven, bleken onze opruimskills niet helemaal goed genoeg. Dus nog even dweilen op de hit 'I got a hangover', dat was wel weer een mooi bondingsmoment voor de commissieleden. Al met al zouden de Ieren trots zijn hoe Atlas St. Patricks Day heeft gevierd. #GROEEENNN.

Diesweek

Diesweek

Diesweek

Diesweek

Hierna begon de diesweek, die op maandag werd afgetrapt met een Grieks Diner, georganiseerd door LASagna, in samenwerking met piclasso voor de aankleding en glashelder, die de drankjes verzorgde. Atlas was tenslotte een Griek, dat mag niet vergeten worden. Het was een zeer geslaagd diner! De volgende dag van de Diesweek was er een quick-step workshop van FLAShdance, en snel dat dat ging! Sjonge jonge, hoe ze allemaal bedacht hebben is een raadsel. Op woensdag was de klassieke avond, georganiseerd door OverLASt. Hier konden mensen zich in alle rust van de klassieke muziek voorbereiden op de bierathlon van de volgende dag. Dit was een waar spektakel, lees maar op de volgende pagina:

Bierathlon

Het traditionele evenement van Atlas maakte in de Diesweek zijn rentree: de bierathlon. 5 teams streden voor de befaamde Atlas Bierbokaal. Waren de nieuwkomers van SKILUMINATIE de gedoemde winnaars? Of keerde de beker terug op de atlaskamer en kon bestuur 12 met de druk omgaan? De strijd was hevig en de emoties liepen hoog op. Het fanatisme zat er goed in en het was vanaf het eerste spel een spannend gevecht. Allereerst kon Flunkyball uiteraard niet ontbreken op de spellenlijst. Met de corrupte scheidsrechters van BLAST bleef het tot het laatste moment spannend wie er won. Daarnaast was de bierestaffete een echte klassieker. De zenuwen en frustraties liepen hoog op. Het bier-aan-de-overkant-brengen-tikspel was ook een succes. Toch Jan? (voor mensen die het niet weten, Jan botste tegen een boom aan #shouldhavebeenthere). Het laatste spel was rage cage. Zelfs de scheidsrechters snapte er niks van, maar de lol zat er goed in.
De strijd duurde zo lang dat de zon al onder was toen Le Grande Finale begon. BLAST had een briljante ingeving om de spanning tot het allerlaatste moment hoog te houden. Het pion-flip-spel werd geïntroduceerd. Het eerste teamlid moest een biertje atten en vervolgens een pion flippen, zoals de beroemde bottle-flip-hype. Als dat was gelukt, dan was het volgende teamlid aan de beurt. Het team dat als eerste klaar was, mocht zich de winnaar van de Atlas bierathlon 2017 noemen. Het team wat als eerste stond mocht beginnen en de teams daarachter mochten 20 seconden later beginnen. Iedereen was al lekker zat, dus het was een hilarisch spektakel. Uiteindelijk was het team dat allerlaatste stond in het algemeen klassement bezig aan de comeback van de eeuw. Dit team was BESTUUR 12!!!!!! en tegen alle verwachtingen in mochten zij de beker in ontvangst nemen. De andere teams bleven verslagen achter en bleven doordrinken om de pijn te onderdrukken.

Diesweek

Wat een sport! Deze mensen waren wel echt fanatiek, want de volgende dag stond het gala op de planning. Maar eerst was er nog de workshop van Amnesty over internet privacy & human rights. Deze was georganiseerd door LASquisitie en vond plaats in Amsterdam.

Vanuit Amsterdam ging de groep LASsers weer naar Utrecht om op tijd bij het Gala te zijn, dat als thema The Great GaLASby had. Het gala was natuurlijk georganiseerd door LAS Fiestas, want wie anders zou zo'n mooi feestje kunnen organiseren? Er is het volgende verslag over gedaan:

Diesweek

GALA

Stadion Galgenwaard opende de deuren voor het feest van het jaar, namelijk het gala! Met een groots thema: The Great Gatsby. De grote zaal werd met 150 ballonnen en gouden slingers versierd. Alle veren boa's, jaren-twintig-jurken, smokings en dansskills konden uit de kast worden getrokken. En wat had iedereen dat goed gedaan. De mooiste outfits kwamen voorbij, van jurken met glitterpailletten tot smokings met vlinderdassen! Iedereen danste de sterren van de hemel op de muziek van onder andere Pauly D en Timo Tea Blend. Er werden zelfs dansjes gewaagd met Leo, die het zo'n leuk feestje vond dat hij de hele avond bleef. Iedereen kon met hem op de foto, wat ook veelvuldig is gedaan. De drank vloeide rijkelijk en de avond werd steeds gezelliger terwijl fotograaf Carlo iedereen onder de loep nam en de mooiste foto´s schoot. Om 4 uur ´s nachts werd dan toch het laatste liedje gedraaid, het laatste biertje gedronken, nog een laatste dans met Leo gewaagd. De volgende ochtend was de kater zeer aanwezig, maar man, wat was het een goed feest!

Doei Diesweek

Wat de week extra bijzonder maakte was de overkoepelende activiteit vanuit het bestuur: Crazy 88. Iedereen kon zich inschrijven met een team en over de week verspreid 88 opdrachten zo goed mogelijk vervullen. Het team dat uiteindelijk won was 'ananas mag wel op pizza', ook al is niet iedereen het daarmee eens. Maart werd afgesloten met Bossabal, georganiseerd door BLASsure.

Ranking the lasser

WIE IS DE MEEST AANWEZIGE LASSER?
Jelke
Ruda
Marenthe

WIE IS DE SCHATTIGSTE LASSER?
Gwen en Maya
Hanne
Tabita en Silvan

WIE IS DE GROOTSTE SCHOORSTEEN?
Hein en Lars ("hij is lang")
Fenna en Iris B.
Piotr

WIE HEEFT DE GROOTSTE KANS OM EEN TALENTSHOW TE WINNEN?
Thomas
Joppa en Lewis
Jelke Ruda Santje

WIE IS DE GROOTSTE ZUIPSCHUIT?
Hein
Willem
Jelke

WIE IS DE GROOTSTE RAVETEEF?
Marielle
Silke B.
Daan en Hein

WIE WORDT LATER MINISTER PRESIDENT?
Jelke (a.k.a. Thierry)
Iris S
Olga en Tim

WIE GAAT ALS EERST NAAKT VOOR DE PLAYBOY?
Marenthe
Yuri
Fleur

WIE IS DE GROOTSTE KNUFFELBEER?
Derek
Yuri
Alwin en Marenthe

WIE IS DE GROOTSTE CASANOVA?
Hein
Mariëlle en Yuri

De echte winnaars zijn: Finn en Santje. Santje heet casan(ova)dra en Finns achternaam is Nieuwen(nova)huis(casa)

WIE IS DE GROOTSTE PANNENKOEK?
Vincent
Willem en Hein
Yana, Sander en Jan

MET WIE WIL JE GRAAG EEN BESCHUITJE ETEN?
Mariëlle Jan Daan Caspar S

Lalala lente

April

Wereldkronieken

Nieuw €50 eurobiljet! Gratis geld? Oh nee dat dan weer niet.

Nederlandkroniek & Atlaskronieken

Met de komst van de reuzenpanda's vanuit China naar Ouwehands Dierenpark in Rhenen krijgen dierenliefhebbers voor de tweede keer de kans om het bijzondere dier in Nederland in het echt te bewonderen.

April begon met het feestje Clash of the Comics, georganiseerd door driftig (bestaande uit Atlas, Albion, Fuf, Awater en Alias). Het was een mooi feestje en iedereen had goed zijn best gedaan voor een mooie outfit, zoals nog terug te zien is op de foto's. De volgende dag was er op de kamer de JamSessie; Jam en Pindakaas van OverLASt. Er werden mooie liedjes gezongen, het was een mooie avond die begon op de kamer en werd vervolgd in 't Oude Pothuys. Zaterdag 15 april begon de Grote Reis, georganiseerd door LASt Minute a.k.a. opschieten. 40 lassers stonden om 12 uur bij de jaarbeurs om de reis naar Riga en Tallinn te beginnen. Hier is helaas geen verslag over geschreven maar iedereen die erbij was weet dat het een mooie week was! Het was koud, maar iedereen was warm liefde. Bovendien was er in Tallinn een sauna en scheen de zon ook veel. We hebben de steden verkend en ook een prachtig National Park. 25 april, de dinsdag na grote reis, was er een evenement georganiseerd door Denklas, namelijk een bridging session. Denklas is geen commissie van Atlas maar organiseert wel dingen voor studenten van Liberal Arts and Sciences. De bridgins sessies hebben als doel studenten een voorproefje te geven van hoe en waar ze hun interdisciplinaire kennis kunnen uitten. Er is een bedrijf met een probleem waar Lassers is groepjes een oplossing voor moeten bedenken, waarbij kennis vanuit meerdere hoeken natuurlijk goed van pas komt. Met het einde van april in zicht was er nog een activiteit, namelijk de Batavieren race. Dit is de grootste estafetteloop van Nederland waar studie- en studentenverenigingen zich voor aan kunnen melden. Op de volgende pagina een verslag:

Batavierenrace

Nachtploeg

Vrijdag 28 april stonden op Utrecht Centraal een aantal mega fitte Atlassers klaar om richting het oosten van Nederland te reizen voor de Batavierenrace. De nachtploeg ging naar Nijmegen om daar het busje op te halen en de fiets wonderbaarlijk te laten goedkeuren. De ochtend- en middagploeg gingen naar Enschede om daar de tenten op te zetten op de campus en nog wat danspasjes uitproberen.
Omdat het de 45e editie was, was er een aparte eerste etappe die vanaf de markt in Nijmegen begon. In het donker vertrok Copra met de Atlas vlag om zijn schouders. Onze eerste renner samen met 350 andere renners was vertrokken en de Bata was begonnen. Na deze speciale etappe stonden we 274e en werd er weer geherstart op het sportcentrum van Nijmegen. Yana ZOU om kwart over een in de vijfde startgroep vertrekken. ZOU vertrekken, want Yana was zo enthousiast dat ze zodra ze een startschot hoorde vertrok, een kwartier te vroeg: in startgroep 4; waar alle snelle teams in zitten. Een reactie achteraf van Yana: “Ja die mensen waren echt allemaal veel te snel, ik snapte er niks van.” Op de app zagen de anderen dat Yana een mega tijd had neergezet, maar er moest nog een kwartier bij opgeteld worden. Paniek alom, want we waren bang dat we al na twee etappes gediskwalificeerd zouden worden. Gelukkig gebeurde dat niet en konden de andere lopers hun weg vervolgen in de holst van de nacht. Marenthe werd 48e van haar etappe, onze beste loper van de hele race, en zorgde er zo voor dat we van plek 292 (onze laagste plek) stegen

naar plek 278.

Ochtendploeg

In Ulft kwam de karavaan tot stilstand en werd het busje, de fiets en de hesjes overgedragen aan de niet zo uitgeslapen ochtendploeg. Zij werden om 3 uur gewekt in Enschede om in een bus te stappen richting Ulft. De ochtendploeg was een ploeg van uitersten. Vincent was de eerste die boven de gemiddelde snelheid van 13 km/h kwam, maar de goedgekeurde fiets bleek toch niet zo goed te zijn. De band werd tweemaal geplakt, alleen was dat niet voldoende. De ochtendploeg probeerde het nog vol te houden om de reeds kapotte fiets, maar bij de eennalaatste ochtendetappe moest Sander toch afstappen en samen met Lars zijn etappe lopen. Het werd Sander extra zwaar gemaakt, omdat hij alle spullen moest dragen. Bij het wisselpunt besloot Lars achter te blijven met de spullen en zo ging Sander zijn oorspronkelijke etappe uitlopen. In plaats van de kortste etappe van de hele race, 3,6km, heeft hij misschien wel het dubbele gelopen. Bij de finish werd hij opgewacht en verzorgd door de middagploeg..

Middagploeg

De middagploeg hadden de meeste uurtjes slaap gehad en zouden fris bij de bussen verzamelen om hun etappes te rennen. We stonden ondertussen 238e. Het was onze taak om de stijgende lijn voort te zetten.
Eenmaal aangekomen in Barchem was het weer paniek alom. Vincent was kwijt met de autosleutel, we hadden geen fiets en mochten dus officieel niet weggaan. In alle paniek hebben we een fietsenwinkel gegoogled en vonden er gelukkig een op 200 meter van de herstart. Ondertussen duwde we Willem naar voren om toch maar te gaan rennen. En gooide we Flip op onze net bemachtigde nieuwe oude fiets. De fietsershes kwam later wel. Deze was nog bij Lars die bij een wisselpunt terug zat. Deze arme jongen hebben we meegenomen in onze bus en reden we plankgas door naar het volgende wisselpunt.
Uiteindelijk door de uitstekende rij-skills van Lisa waren we op tijd om Flip en Willem op te halen en Daan en Lisa af te zetten voor hun etappes. Vanaf dat moment was het genieten van het mooie weer en de snelle etappes. Ties, onze held, die op het laatste moment de lege plek kon vullen liep een fantastische lange etappe en Olga kwam in hartje Ensche-

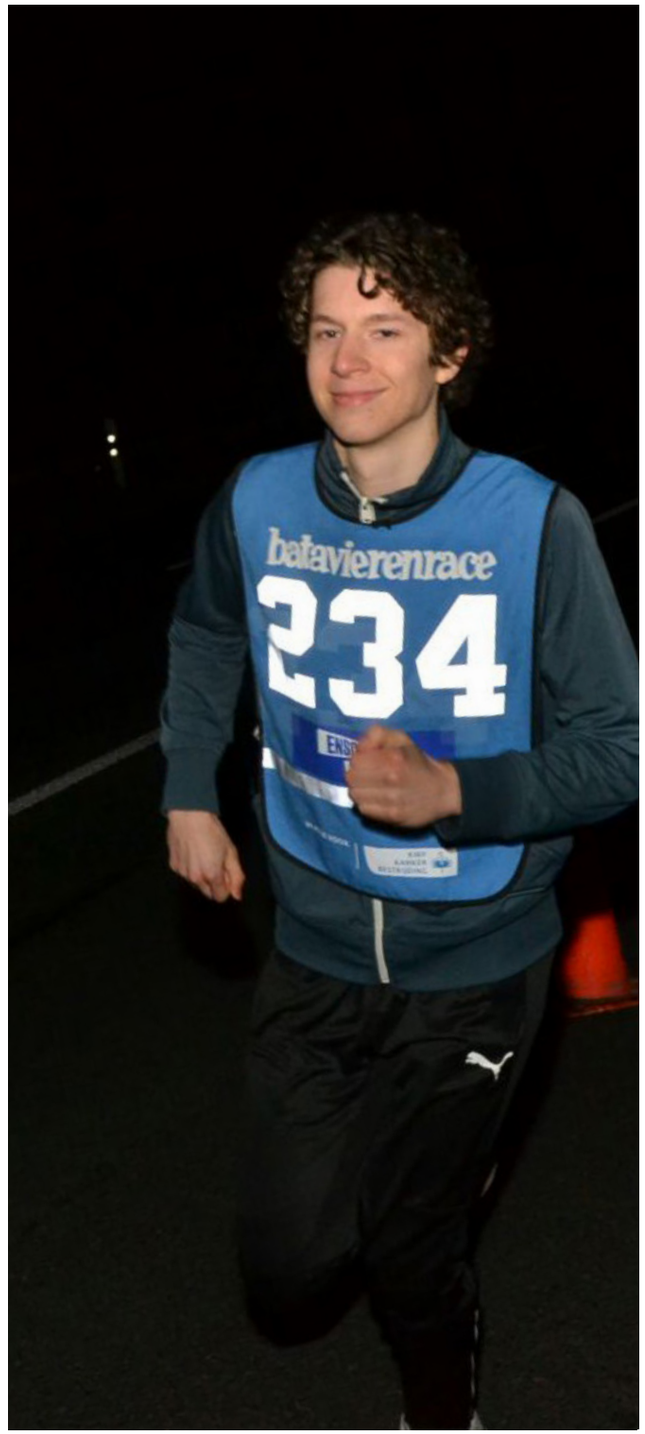

aan op de sintelbaan waar

Opvallende Lassers aan het woord:

Dwars & FFF

Werken aan een groene en sociale wereld.
Ik ben Anne, derdejaars LAS, met een hoofdrichting International Studies en in mijn eerste en tweede jaar actief geweest bij Atlas, bij BLASt!, SympLAS en op borrels en feestjes]
Ongeveer tegelijkertijd, begin 2016, begon ik aan het Fair Fashion Festival en bij DWARS, GroenLinkse Jongeren. Bij DWARS was ik toen een paar maanden lid en bij de afdeling Utrecht kwam een vacature: penningmeester in het afdelingsbestuur. Op Facebook zag ik ongeveer gelijktijdig het Fair Fashion Festival, waar ik tot dat moment nog nooit van gehoord had, voorbij komen. Vlak na elkaar reageerde ik op beide dingen, ik was ontzettend ambitieus en maakte me grote zorgen over de wereld. Klimaatverandering, milieuverontreiniging en verscheurende sociale ongelijkheid en ik als nietig individu dat deze problemen wilde oplossen maar geen idee had hoe.
De combinatie van DWARS en het FFF was top. Bij DWARS kon ik nadenken, filosoferen en reflecteren op waar de problemen in de wereld vandaan komen en waar kansen voor oplossingen liggen en bij het FFF was ik concreet iets aan het doen: elke extra Facebook-like en elke bezoeker was extra awareness voor de misstanden in de kledingindustrie.
Het FFF is een festival met lezingen, workshops, modeshows en een markt, volledig gedragen door vrijwilligers. Het doel is bewustzijn te creëren waar je kleding vandaan komt: wie heeft het gemaakt en welke neveneffecten heeft de productie? Een jaar lang heb ik de organisatie hiervan mogen leiden, wat een geweldige uitdaging was.
DWARS is de jongerenorganisatie van GroenLinks, en momenteel is DWARS booming. Jongere generaties zien gelukkig het belang van goed klimaatbeleid in en de verkiezingen hebben een enorme zet gegeven aan iedereens politieke interesse. Ik vind DWARS geweldig, ik leer er enorm veel en heb er fantastische mensen leren kennen. Ik voel me door deel uit te maken van de groene beweging geïnspireerd en gemotiveerd om te blijven strijden voor de groene en sociale zaak. En het leuke is, dat ik dat nu (hoogstwaarschijnlijk) vanuit het landelijk bestuur mag gaan doen. Ik zou het iedereen aanraden om politiek actief te worden en vrijwilligerswerk te doen!

Opvallende Lassers aan het woord:

AFD

Snel veeg ik mijn zweethanden af aan mijn broek en werp een snelle blik de zaal in. Ik sta op het punt om mijn eerste workshop ooit te geven, voor een groep van 50 studenten die iets willen leren over sociaal ondernemerschap in ontwikkelingslanden. Van beide onderwerpen weet ik nauwelijks iets.
Het scherm waar de beamer op geprojecteerd staat kleurt groen en het logo van Academics for Development licht op. Ik haal diep adem en stap de zaal binnen. Vanaf september hebben Davitze, Dieuwke en ik ons ingezet als bestuursleden voor Academics for Development (AFD). AFD bestaat sinds 1,5 jaar in Utrecht en wordt compleet gerund door studenten.
Het biedt studenten de mogelijkheid hun academische kennis toe te passen in ontwikkelingsprojecten in het buitenland. Daarmee kun je als student dus reizen, onderzoeken en social impact hebben tegelijkertijd. Écht social impact hebben, want onze teams zijn klein en werken samen met lokale partners die een consultancyvraag hebben, waar studenten een antwoord op vinden. Geen korte, maar lange termijn denken. Niet doen in plaats van, maar samen met een lokale bevolking. Duurzaam dus.
We werden alle drie getrokken door deze combinatie van duurzaam en goed doen. Maar een organisatie leiden is niet hetzelfde als aan een project deelnemen. Zoals ik met zweethanden voor de workshopdeelnemers stond, zo stonden we allemaal aan het begin van ons bestuursjaar. Binnen drie weken na onze start moesten we een informatieavond neerzetten, met bijbehorende marketing campagne, voor aankomende projectstudenten. Klein detail: we waren nog niet ingewerkt, en dat zou ook nooit gebeuren. Maar zoals dat gaat met dit soort dingen, kwam het met die informatieavond wel goed. Net als met de rest van het bestuursjaar trouwens.
We leerden over de nieuwste ontwikkelingen van sociaal ondernemerschap, we leerden netwerken, we leerden pitchen, we leerden wat een écht drukke agenda is en we leerden evenementen organiseren. We leerden dat er soms meer mogelijk is dan je denkt, dat effectief vergaderen een kunst is en misschien ook wel dat de wereld niet te redden valt – maar dat we die wel wat mooier kunnen maken. Vind je dit nu super leuk klinken en wil jij ook wel duurzaam de wereld redden? We zoeken per direct een Project Developer (bestuur) en een huisfotograaf (op onregelmatige basis) en vanaf september weer nieuwe projectstudenten. Like onze Facebook-pagina of schrijf je in voor de nieuwsbrief en blijf op de hoogte van wat we doen.
Of stuur een berichtje naar Dieuwke, Davitze en Marrit.

Opvallende Lassers aan het woord:

Adamverwelkomt

Sinds globalisering zijn wij een stuk meer gaan nadenken over hoe alles in de wereld met elkaar samenhangt. Van de schrijfacademie wisten we al door Malcolm Gladwell dat kleine veranderingen een groot effect kunnen hebben. Zo kan dus ook een klein gebaar van liefde een groot effect hebben op de wereld. Op het hoogtepunt van de vluchtelingencrisis, toen Nederland in twee kampen verdeeld raakte, kwamen wij met 4 lassers (en 2 non-lassers) bij elkaar. Na een dag van contact met de coa kwamen wij erachter dat er aan kleding en eten genoeg was maar een liefdevol gebaar altijd welkom is. Hiermee kreeg het idee voor een persoonlijk pakketje met een welkomstbrief al snel groen licht. Een event aanmaken is tegenwoordig geen werk, Amsterdam verwelkomt leek ons wel een gezellige naam, dus toen begon het wachten op het wel of niet aanslaan...

We wisten niet wat er gebeurde! Binnen een paar uur stonden er al 1000 mensen op aanwezig. Het event stond al over 7 dagen gepland en we hadden nog niks geregeld. Gelukkig was een van de eerste mailtjes die wij ontvingen van een held die ons dag en nacht heeft bijgestaan: Roeland. De 7 dagen hierna waren super hectisch maar gelukkig kregen we uit alle hoeken hulp. Zo was Paradiso een van de drie locaties bereid ons te hosten, kregen we van meerdere bedrijven eten en drinken, hebben zich 400 vrijwilligers aangemeld en leverde de studenten verhuisservice 10 vrachtwagens. We waren niet de enige die iets wilden organiseren en uiteindelijk is het concept in 10 andere steden uitgevoerd. Voor ons was de dag zelf een heel dankbare ervaring omdat het een succes was maar vooral ook omdat het liet zien dat veel mensen dezelfde liefdevolle boodschap willen overdragen. In alle pakketjes zaten Engelse of zelfs Syrische brieven met een leuk welkomstbericht voor een vluchteling. Sommige mensen hadden zelfs hun telefoonnummer op de brief gezet. Landelijk zijn er uiteindelijk 22000 pakketjes ingezameld. Wat we voornamelijk hebben geleerd is dat als je voor je idealen gaat staan je mensen zult vinden met dezelfde ideeën die jou zullen helpen en samen met jou voor je idealen gaan staan.

Sam en Jesse

Lekker eitjes leggen in

Mei

Wereldkronieken

Trump stapt uit het klimaatakkoord van Parijs 2014

Nederlandkroniek

Ajax in Europa League Finale en Feyenoord Landskampioen. Tom Demoulin wint de Giro D'italia.

& Atlaskronieken

De maand mei begon met de vegan challenge, georganiseerd door niemand anders dan de duurzaamheidscommissie. Een initiatief dat dit jaar voor het eerst plaatsvond, en het was een succes! Lees hieronder wat de commissie erover schreef:

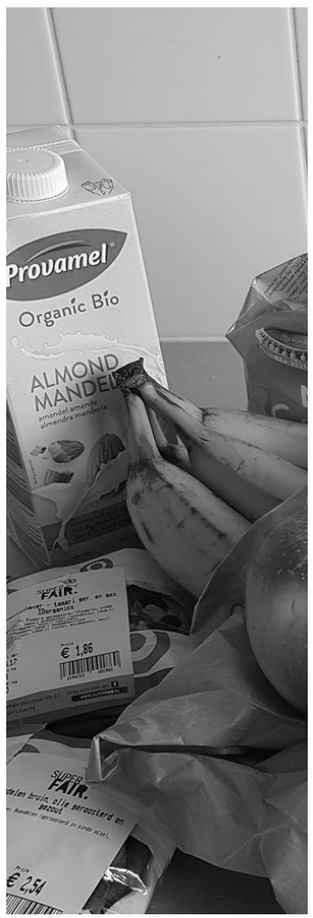

Veganchallenge

Jolente was al vegan vanaf dag één – net, maar alsnog, een echte vegan. Wanneer we wekelijks samen gingen eten was dit dus ook altijd… vegan. Het kaasloze leven viel sommigen van ons zwaar, maar we kregen hierdoor wel het idee om het misschien ook eens te proberen; zo ontstond het idee van de vegan challenge. We dachten eigenlijk dat er bijna geen hond mee zou doen. Als er 15 mensen zuivel op zouden geven voor een week, was het een wonder geweest – maar uiteindelijk deden er tientallen heerlijke hippe duurzame lassertjes mee! Het was een beetje een gekke activiteit want het had niet echt een moment, het was meer een beetje aanwezig op Facebook. Maar toch voelde het als een ware community; iedereen deelde recepten, lief en leed, tips en trucs en er werd overal samen vegan gedineerd. Het was niet altijd voor iedereen even makkelijk, zo'n week zonder kaas en met veel kikkererwten, maar wauw, wat een duurzame zielen!

Duurzaamheids festival

De volgende activiteit viel ook in de vegan week, het was een editie van So You Think You Can Cook, wederom georganiseerd door LASagna, en alle koks hebben veganistisch gekookt. Op woensdag was een een feestje, de nacht van de professoren. Dit is een mooi concept, waar docenten van de faculteit geesteswetenschappen plaatjes draaien voor de studenten. Recyclas is druk bezig geweest in mei want ze hadden naast de vegan challenge ook een duurzaamheidsfestival georganiseerd. Hieronder lees je hoe de dag eruitzag:

Op een vrije zaterdag, verzamelde Atlas op Drift 23 voor het hoogtepunt van het Recyclas-jaar: het grote duurzaamheidsfestival! Na maanden van plannen, uitvinden, lichte paniek, bier en veganistische maaltijden was de dag eindelijk aangebroken.
We trapten af met een lezing over circulaire economie, van Erick Wuestman. Steven de Vries volgde hem op, als GroenLinks gemeenteraadslid van ons stadsie #utkarepresent.

Niet iedereen was hier bij; er kon ook geknutseld worden met MastercLASs! De knutselaars gingen hun eigen tote-bags pimpen, zodat je niet zomaar een hipster bent, maar een creatieve en unieke hipster.
Ook BLASt voegde een leuk doe-element toe aan de dag. Nog steeds ruikt het lekker beneden bij Drift 23, waar je aan de gang kon met het maken van je eigen bio-thee. Intussen was er een paar deuren verderop ook een thee-uurtje bezig. Thijs, van ThijsTea, een duurzame ondernemer die ijsthee maakt van 'weggegooid fruit', kwam praten over voedselverspilling, en al onze idealistische LAS-hartjes gingen sneller kloppen. PicLASso ging 'weggegooid voedsel' schilderen, om meteen het goede voorbeeld te geven.
Nadat OverLASt iedereen had verrast met een uitvoering van "Ik ben een klein geel visje in een zee van plastic" mochten de mensen van Vandebron het overnemen, om onze kennis over duurzaamheid te testen terwijl sommige mensen al van een heerlijke LASagna-made vegan paella zaten te genieten.
Met het Martine van der Woude van het Utrecht Sustainability Institute en Jos Phillips kwam de wetenschap ook nog buurten. Een visie voor een duurzame steden werd opgesteld, om af te sluiten met klimaat-ethiek.
Na dit slotstuk werd er met duurzaam Brand-bier doorgefilesofeerd in 't Oude Pothuys. Duurzaam, intellectueel en entertainend – het

Tijd	Sprekers	Locatie	Workshops	Locatie
14:00 - 14:45	Plenaire opening, Erick Wuestman circulaire economie	0.20	-	
15:00	Korte pauze i.v.m. uitloop	0.20	-	
15:30 - 16:15	Steven de Vries: GroenLinks Gemeenteraadslid: onderwijs, bestuur informatie, openbare orde en veiligheid, sport, Utrechts archief, afgestudeerd socioloog en heeft milieuwetenschappen gestudeerd, inzet voor studenten	0.20	Versier je tote bag	0.10
16:30 - 17:15	Thijs: Thijstea en voedselverspilling	0.20	Maak je eigen biothee	0.12
17:30 - 19:00	Diner	0.20		
19:00 - 19:45	Martine van der Woude: Utrecht sustainability Institute usi.nl	0.20	Schilderen met voedsel	0.10
20:00 - 20:45	Laatste lezing Jos Philips filosofie, klima ethiek			
21:00	Afsluiting			

Bestuurswissel

Mei was een drukke maand en een belangrijke als het gaat over het besturen van Atlas. Mei is namelijk de maand waarop het bestuur wisselt. Het oude bestuur wordt gedechargeerd, het nieuwe bestuur gechargeerd en daarmee begint ook een nieuw beleid. De Bestuurswissel-ALV vond plaats op 23 mei. Iris gaf een mooie aftreedrede, over de successen van bestuur 12 en een terugblik op hoe het jaar was verlopen. Z.O.Z.

Bestuurswissel

Foto's

Oudbestuur
Nieuwbestuur

2016-2017

2017-2018

Van Iris

van de ene voorzitter naar de volgende

naar Akke

Van alleen vrouwen naar ook mannen!

...vervolg mei
Zeilweekend

Het weekend na de bestuurswissel was het tijd voor het zeilweekend. Een hele groep LAS'sers vertrok naar Friesland om een weekend op het water te dobberen. Dit was voor bestuur 13 ook meteen de eerste activiteit waar ze als volwaardig bestuur verantwoordelijk waren, samen met bLASsure natuurlijk. Ruda was in eerste instantie niet ingeloot om naar het zeilweekend te komen en heeft daarom het volgende bericht geschreven (op facebook, red.):

Ruda van Ravensteijn
24 mei 2017 ·

Schip ahoy kameraden, om maar gelijk van wal te steken; het was kantje boord, maar het boegbeeld van gezelligheid gaat mee 💁‍♀️. Zes maal is scheepsrecht zeggen zo ook wel. De zes die zich in mijn vaarwater bevonden zijn overstag gegaan. Dat ik mee ga staat als een paal boven water. Ahoy ⛵️

Hanne Oberman
20 mei 2017 ·

Het gaat heeeeul hard regenen volgend weekend... Wie staat z'n plekje af? 🙂

Het jaar komt tot een einde in

Juni

Wereldkronieken

Wereldkronieken: bij een grote brand in Londen in de Grenfelltower komen vele mensen om het leven.

Nederlandkroniek

Nederland wint de eerste en tweede wedstrijd van het EK Voetbal voor Vrouwen.

& Atlaskronieken

De laatste LASmaand werd afgetrapt met een feestje van Let's GO; Yo let's go. Let's GO is een feestverband van Atlas, Alias, Awater, FuF, Incognito, Contact, Akt, UHS en Art. Het was een feestje met als thema hiphop en als vertegewoordiger van dit thema was niemand minder dan BRAINPOWER er om het genre goed (fout) tot zijn recht te laten komen.
Voor de mensen die zich hierdoor geïnspireerd voelden om zelf ook muziek te maken, had mastercLASs een DJ-workshop georganiseerd. Er was een echte DJ om de kneepjes van het vak uit te leggen en iedereen had aan het eind van de workshop zelf een nummer gemaakt. Wie weet is er over een paar jaar een professionele LAS-DJ, die zijn succes te danken heeft aan deze inspirerende avond.
Een (no offense aan de DJ's to be) iets serieuzere workshop vond een week later plaats; namelijk de debatworkshop, georganiseerd door SympLAS. Zo na de verkiezingen in Amerika dacht de symposiumcommissie dat het misschien wel nuttig was als wij als LAS'sers wél goed leren te verwoorden waar we voor staan.
Een activiteit die ook altijd aan het eind van het studiejaar plaatsvindt is de voetbalcompetitie; beter bekend als de humanities league. Las heeft een super mooi team, met een nog mooiere naam: Knap en Lastig. Toegegeven, niet iedereen in dit team studeert (nog) LAS, maar dat maakt ons niet minder trots.

Debatworkshop

Een (no offense aan de DJ's to be) iets serieuzere workshop vond een week later plaats; namelijk de debatworkshop, georganiseerd door SympLAS. Zo na de verkiezingen in Amerika dacht de symposiumcommissie dat het misschien wel nuttig was als wij als LAS'sers wél goed leren te verwoorden waar we voor staan.
Een activiteit die ook altijd aan het eind van het studiejaar plaatsvindt is de voetbalcompetitie; beter bekend als de humanities league. Las heeft een super mooi team, met een nog mooiere naam: Knap en Lastig. Toegegeven, niet iedereen in dit team studeert (nog) LAS, maar dat maakt ons niet minder trots.

Allejaar-sweekend

Van 16 tot 18 vond het Allejaarsweekend plaats, wederom in België. Iedereen kan op eigen houtje naar het allejaarsweekend, wat zorgt voor een gezellig binnendruppelen van steeds meer bekenden. Zoals het hoort werd er op allejaars geflunkybalt, er werden liedjes gezongen (rond het kampvuur!) en er werd gezwommen. Het was een mooie (bijna) afsluiting van het jaar. Het contrast tussen introkamp en allejaars is altijd mooi, aangezien tijdens het introkamp mensen elkaar nog niet kennen en tijdens allejaars iederene overal met iedereen ligt te knuffelen.

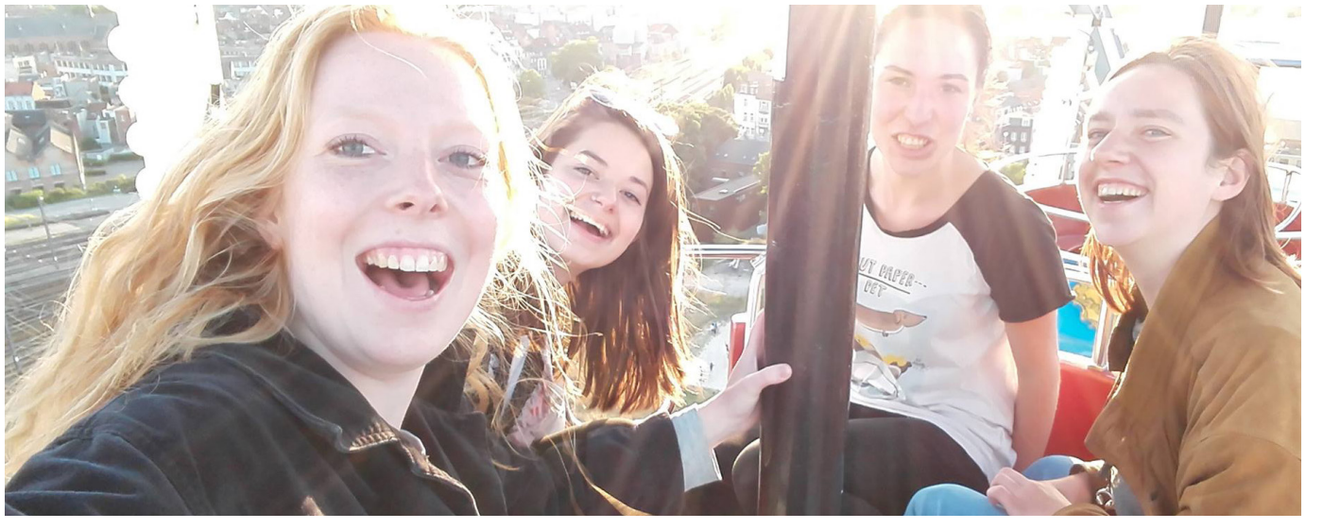

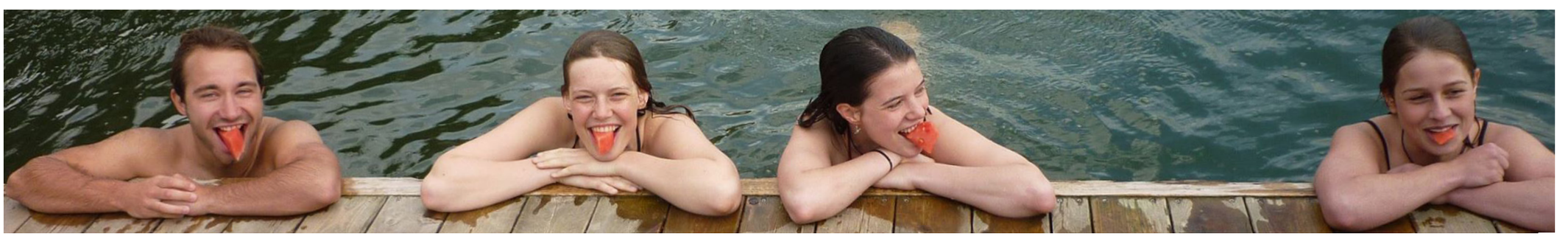

Eindfeest!

Your favorite people from the past

Atlas(t): your favorite people from the past. Dit was het laatste feest van het jaar. Het vond plaats in de Grote Catacomben, een locatie die zo spannend klinkt als dat ie smerig bleek te zijn na een warme avond vol dansende LAS'sers. Het feest werd voor het grootste deel georganiseerd door LAS Fiëstas, maar ook LASagna en gLAShelder hielpen mee. LASagna zorgde voor een maaltijd die je terugbracht naar je kindertijd. Macaroni met rode saus, cake, smarties, vruchtenhagel, alles wat je vroeger at was aanwezig. GLAShelder had sterke drank, maar gemengd met fristi om zelfs de alcohol een nostalgisch tintje te geven. Als ik drie woorden mag gebruiken om het te omschrijven: het was heet, warm en klef. Oke nog een woord dan, om het feest maar ook het jaar te beschrijven: Fantlastisch!

Smoelenboek

Alle Atlashoofdjes op een rij

Alle Lassers met foto en een stukje tekst. Voor iedereen Atlaspaspoort.

Meest bijzondere LAS moment:
LASt Minute a.k.a. Opschieten = al mijn favo LAS- momentjes.

Waar ben je naar onderweg?
Onderweg: de camping. Naartoe: de camping. Levenspad: op de camping. Grenzen: in de caravan.

Wat is het laatste dat je voor het eerst gedaan hebt?
Een caravan gekocht genaamd 'Bamba von Kerrie'.

PASPOORT
PASSPORT/PASSEPORT
KONINKRIJK DER NEDERLANDEN
KINGDOM OF THE NETHERLANDS / ROYAUME DES PAYS-BAS

Aisha Roffel
Ais Ais Baby
bijna 1,70
Tweedejaars
21-03-1996
Nederlands Kut
Chili

Levensmotto: What's a motto with you?

Burgemeester

P<NLDLASLASLAS< < < <<<<
5JRB66LAS6NL5J31LAS8M1505LAS08LAS7743<<

Wat is je meest bijzondere LAS moment?
TB periode

Waar ben je naar onderweg? Waar wil je naar toe? Wat is jouw levenspad? Waar liggen jouw grenzen?
Oui.

Wat is het laatste dat je voor het eerst gedaan hebt?
Rond 1 uur op bed in slaap vallen tijdens een huisfeest. Ik begin oud te worden.

PASPOORT
PASSPORT/PASSEPORT
KONINKRIJK DER NEDERLANDEN
KINGDOM OF THE NETHERLANDS / ROYAUME DES PAYS-BAS

Alex Böck
Hopmans
Sjaars
Man
30/09/1993
Nederlands met een vleugje Frans
Land: La douce France

C'est en faisant n'importe quoi qu'on devient n'importe qui.

Burgemeester

P<NLDLASLASLAS< < < <<<<
5JRB66LAS6NL5J31LAS8M1505LAS08LAS7743<<

Meest bijzondere LAS moment:
Silke B. die op introkamp een eend pijpte die ik in mijn broek had gestopt als piemel blijft ook memorabel.

Waar ben je naar onderweg?
Fysieke kracht en een overvloed mentaal, construeer en herschik ik mijn eigen verhaal.

Wat is het laatste dat je voor het eerst gedaan hebt?
Iemand aangehouden op de fiets en gevraagd om een lift.

PASPOORT
PASSPORT/PASSEPORT
KONINKRIJK DER NEDERLANDEN
KINGDOM OF THE NETHERLANDS / ROYAUME DES PAYS-BAS

Akke Zielinski
Akkie, Ak, Takkie, Zielinski(nator)
Eerstejaars
1.60
27 03 1996
Nederlandse Vrouw
Spanje

Levensmotto: Gewoon bluffen!

Burgemeester

P<NLDLASLASLAS< < < <<<<<<<<<
5JRB66LAS6NL5J31LAS8M1505LAS08LAS7743<<<<<78

Meest bijzondere LAS moment:
Ik was bijna dood met Joosje in een sneeuwstorm op wintersport. Maar niemand geloofde het.

Waar ben je naar onderweg?
No no no n on on ono no on no no there's no limit - 2unlimited.

Wat is het laatste dat je voor het eerst gedaan hebt?
huzarensalade eten

PASPOORT
PASSPORT/PASSEPORT
KONINKRIJK DER NEDERLANDEN
KINGDOM OF THE NETHERLANDS / ROYAUME DES PAYS-BAS

Anna de Wit
Annie
Eerstejaars
1,65
28/12/1997
Nederlandse Vrouwmens
Land van ooit

Levensmotto: Maakt me niet uit eigenlijk

Burgemeester

P<NLDLASLASLAS< < < <<<<<<<<<
5JRB66LAS6NL5J31LAS8M1505LAS08LAS7743<<<<<78

www.etsy.com/shop/tintabylulka

Meest bijzondere LAS moment:
Het kleine LAS-feestje dat niet door mijzelf, maar door een clubje LASsers in mijn huis werd georganiseerd, met te veel gin, chickenwings en een beetje spauw toe.

Waar ben je naar onderweg?
Het pad wat ik bewandel is letterlijk een filosofische, met desbetreffend vakgebied als mijn hoofdrichting.

Wat is het laatste dat je voor het eerst gedaan hebt?
Lasergamen

PASPOORT
PASSPORT/PASSEPORT
KONINKRIJK DER NEDERLANDEN
KINGDOM OF THE NETHERLANDS / ROYAUME DES PAYS-BAS

Annabel van Hulst
bel/annie/AB/anna
Sjaars
1,65
27-11-1997
Nederlandse
Female
Brazilië

Levensmotto: Zolang ik door de deur pas.

Burgemeester

P<NLDLASLASLAS< < < <<<<
5JRB66LAS6NL5J31LAS8M1505LAS08LAS7743<<

Meest bijzondere LAS moment:
De ambiance van het introkamp was als een lucifer die de kaars van leuke LAS-momentjes aanstak.

Waar ben je naar onderweg?
De weg die ik volg is geen weg maar een eindeloos groot netwerk van keuzes

Wat is het laatste dat je voor het eerst gedaan hebt?
Mijn wimpers met gel stijlen en mijn neushaar flexen.

PASPOORT
PASSPORT/PASSEPORT
KONINKRIJK DER NEDERLANDEN
KINGDOM OF THE NETHERLANDS / ROYAUME DES PAYS-BAS

Bram de Bruijn
Bramboterham
Eerstejaars
ik kan van de wolkjes kan knabbele
03-05-1997
Saturnus
Alpha en bè
Noord-Korea

Levensmotto: Life is a gamble, so make sure you cheat on the dice.

Burgemeester

P<NLDLASLASLAS< < < <<<<
5JRB66LAS6NL5J31LAS8M1505LAS08LAS7743<<

Meest bijzondere LAS moment:
Leonardo Dicaprio ontmoeten <3

Waar ben je naar onderweg?
Ik wil werken aan rechtvaardigheid voor de natuur.

Wat is het laatste dat je voor het eerst gedaan hebt?
Een rubics cube oplossen.

PASPOORT
PASSPORT/PASSEPORT
KONINKRIJK DER NEDERLANDEN
KINGDOM OF THE NETHERLANDS / ROYAUME DES PAYS-BAS

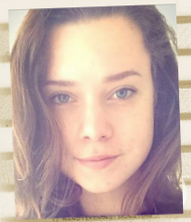

Anne Grashof
Apie of Henkie
Hoeveelste jaars
1,75
28-10-1997
Nederlands
Vrouw
Noorwegen

Levensmotto: Leef en laat leven.

Burgemeester

P<NLDLASLASLAS< < < <<<<<<<<<
5JRB66LAS6NL5J31LAS8M1505LAS08LAS7743<<<<<78

Meest bijzondere LAS moment:
Toen ik bij de redcup-party van de trap af viel.

Waar ben je naar onderweg?
Ik wil alle dieren redden. echt alle dieren met Freek Vonk

Wat is het laatste dat je voor het eerst gedaan hebt?
Alleen naar een ander continent gevlogen

PASPOORT
PASSPORT/PASSEPORT
KONINKRIJK DER NEDERLANDEN
KINGDOM OF THE NETHERLANDS / ROYAUME DES PAYS-BAS

Carmen van Gelderen
Caramel
Eerstejaars
1 meter 10
03-07-1998
Nederlandse
IM EVERY WOMAN
Frans Polynesië

Levensmotto: Niet zeiken gewoon doen (nzgd)

Burgemeester

P<NLDLASLASLAS< < < <<<<<<<<<
5JRB66LAS6NL5J31LAS8M1505LAS08LAS7743<<<<<78

Wat is je bijzonderste LAS-moment:
Dat ene moment waarop ik een relatie kreeg met de praeses

Waar ben je naar onderweg?
Maar het gaat toch om de reis?

Wat is het laatste dat je voor het eerst gedaan hebt?
Deze vragenlijst niet alleen openen, maar ook echt invullen.

PASPOORT
PASSPORT/PASSEPORT
KONINKRIJK DER NEDERLANDEN
KINGDOM OF THE NETHERLANDS / ROYAUME DES PAYS-BAS

Caspar Schoevaars
Cas
Vierdejaars
1.85m
26-05-94
Niederlandsch
Mannel
Duitsland

Levensmotto: I drink your milkshake!
Burgemeester

P<NLDLASLASLAS< < < <<<<
5JRB66LAS6NL5J31LAS8M1505LAS08LAS7743<<

Meest bijzondere LAS moment:
Dansen met Papalaszi op I want it that way bij Neude.

Waar ben je naar onderweg?
Wie zal het zeggen?

Wat is het laatste dat je voor het eerst gedaan hebt?
Een jaarboek gemaakt

PASPOORT
PASSPORT/PASSEPORT
KONINKRIJK DER NEDERLANDEN
KINGDOM OF THE NETHERLANDS / ROYAUME DES PAYS-BAS

Catherine Kleynen
Cathsby, Lady Catherine
Sjaars
1,68
27-08-1996
Nederlands
Dame
Groot-Brittannië cuz I wanna exit the uni

Levensmotto: Morgen is weer een dag.
Burgemeester

P<NLDLASLASLAS< < < <<<<
5JRB66LAS6NL5J31LAS8M1505LAS08LAS7743<<

Meest bijzondere LAS moment:
Geen paddos doen met onze werkgoep

Waar ben je naar onderweg?
Pompen

PASPOORT
PASSPORT/PASSEPORT
KONINKRIJK DER NEDERLANDEN
KINGDOM OF THE NETHERLANDS / ROYAUME DES PAYS-BAS

Casper Friederich
Capser
Eerstejaars
1,85
29-07-1997
Belgisch
Onzijdig
België

Levensmotto: YOLO in je POLO
Burgemeester

P<NLDLASLASLAS< < < <<<<<<<<<
5JRB66LAS6NL5J31LAS8M1505LAS08LAS7743<<<<<78

Meest bijzondere LAS moment?
Op grote reis met zn alle op de laatste avond heel hard dansen op oude nummers in een bejaarde restaurant.

Waar ben je naar onderweg?
Ik wil worden wie ik ben.

Wat is het laatste dat je voor het eerst gedaan hebt?
Bij de ouders van Bente eten.

PASPOORT
PASSPORT/PASSEPORT
KONINKRIJK DER NEDERLANDEN
KINGDOM OF THE NETHERLANDS / ROYAUME DES PAYS-BAS

Christof Julius Nuria Henken
Chrissie
Sjaars
1,83
07-10-1995
Nederlands
Zweden
(Alfa)male

Hopefully everything will work out just fine.
Burgemeester

P<NLDLASLASLAS< < < <<<<<<<<<
5JRB66LAS6NL5J31LAS8M1505LAS08LAS7743<<<<<78

Meest bijzondere LAS moment:
The best is yet to come..!!

Waar ben je naar onderweg?
Je kunt niet meer worden dan jezelf.
Je kunt wel meer jezelf worden.

Wat is het laatste dat je voor het eerst gedaan hebt?
Slapen

PASPOORT
PASSPORT/PASSEPORT
KONINKRIJK DER NEDERLANDEN
KINGDOM OF THE NETHERLANDS / ROYAUME DES PAYS-BAS

Jeaniven Copra
Copra
Eerstejaars
Hoelang is toch die Chinees?
11-09-1995
Curaçao Man
Duitsland
Levensmotto: Beter laat dan nooit
Burgemeester

P<NLDLASLASLAS< < < <<<<
5JRB66LAS6NL5J31LAS8M1505LAS08LAS7743<<

Meest bijzondere LAS moment:
Wintersport, de avond dat we gingen après-skiën op de berg, waarna we wonderbaarlijk in het donker zonder kleerscheuren de berg afgegaan zijn.

Waar ben je naar onderweg?
Vooral op weg naar de atlaskamer, daarna moet ik nog zien!

Wat is het laatste dat je voor het eerst gedaan hebt?
Gestudeerd in de UB.

PASPOORT
PASSPORT/PASSEPORT
KONINKRIJK DER NEDERLANDEN
KINGDOM OF THE NETHERLANDS / ROYAUME DES PAYS-BAS

Daan Blom
Dino
Sjaars
2 keer maya lang
03-01-1994
Nederlands Man
Italië
Levensmotto: Coulda, shoulda, woulda
Burgemeester

P<NLDLASLASLAS< < < <<<<<<<<<
5JRB66LAS6NL5J31LAS8M1505LAS08LAS7743<<<<<78

Wat is je bijzonderste LAS-moment:
Alles, dus het introkamp, het liftweekend en allejaarsweekend, meer ben ik niet bij geweest. Maar dat was leuk :)

Waar ben je naar onderweg?
Daar waar de oceaanstromen mij heen brengen? Want leef als schildpad enz.

Wat is het laatste dat je voor het eerst gedaan hebt?
Pizza eten voor het raam van de Thai.

PASPOORT
PASSPORT/PASSEPORT
KONINKRIJK DER NEDERLANDEN
KINGDOM OF THE NETHERLANDS / ROYAUME DES PAYS-BAS

Daniël Adriaan Groot
Daan of voor de internationals: Dean Large
Eerstejaars
188 centimeter
24-05-1996
Nederlandse Man
België
Levensmotto: Leef je leven als een schildpad.
Burgemeester

P<NLDLASLASLAS< < < <<<<
5JRB66LAS6NL5J31LAS8M1505LAS08LAS7743<<

Meest bijzondere LAS moment:
Doodvriezen in een tankstation ergens in de middele of nowhere in Duitsland , waiting for someone to take us to Hamburg, was echt fun !!!! PS het reisje Utrecht - Hamburg duurde uiteindelijk 12,5 uur.

Waar ben je naar onderweg?
hm opzich ben ik gestopt met las en ga ik in september lekker origineel psychologie doen (maar was leuk) .

PASPOORT
PASSPORT/PASSEPORT
KONINKRIJK DER NEDERLANDEN
KINGDOM OF THE NETHERLANDS / ROYAUME DES PAYS-BAS

Danique Verweij
Daan
Sjaars
Lengte: 長
24/05/1998
Nederlandse
Italië Meisjjj
Levensmotto: a party without cake is just a meeting !!!
Burgemeester

P<NLDLASLASLAS< < < <<<<<<<<<
5JRB66LAS6NL5J31LAS8M1505LAS08LAS7743<<<<<78

Meest bijzondere LAS moment:
Marocco, rondlopen in een kaftan!

Waar ben je naar onderweg?
Een brug tussen informatica wereld en de rest

Wat is het laatste dat je voor het eerst gedaan hebt?
Gedroomd dat ik zwanger was!

PASPOORT
PASSPORT/PASSEPORT
KONINKRIJK DER NEDERLANDEN
KINGDOM OF THE NETHERLANDS / ROYAUME DES PAYS-BAS

Davitze Könning
Dav
Derde jaars
1,72
12-10-1995
Nederlandse
Vrouw
Canada

Levensmotto: bonobo's zijn awesome
Burgemeester

P<NLDLASLASLAS< < < <<<<
5JRB66LAS6NL5J31LAS8M1505LAS08LAS7743<<

Meest bijzondere LAS moment:
Toen we op grote reis in Athene met z'n allen boven op de berg de zonsondergang over de stad bekeken

Waar ben je naar onderweg?
Als ik vandaag gelukkig ben, dan ben ik morgen gelukkig dat ik gisteren gelukkig was.

Wat is het laatste dat je voor het eerst gedaan hebt?
Gerapt

PASPOORT
PASSPORT/PASSEPORT
KONINKRIJK DER NEDERLANDEN
KINGDOM OF THE NETHERLANDS / ROYAUME DES PAYS-BAS

Diede Blaauw
Vrouw
Tweedejaars
1.78
'28-01-1997
Nederlandse
Las verlater
Japan

Levensmotto: Doe maar gek dan doe je al normaal genoeg
Burgemeester

P<NLDLASLASLAS< < < <<<<
5JRB66LAS6NL5J31LAS8M1505LAS08LAS7743<<

Meest bijzondere LAS moment:
Eten met Saskia natuurlijk - 12-06-2017

Waar ben je naar onderweg?
Ik ben op weg naar een gedachtegang die vrij is van stress, negativiteit en moeilijkheden.

Wat is het laatste dat je voor het eerst gedaan hebt?
Diertuin in Emmen bezocht #pinguins

PASPOORT
PASSPORT/PASSEPORT
KONINKRIJK DER NEDERLANDEN
KINGDOM OF THE NETHERLANDS / ROYAUME DES PAYS-BAS

Derek Steeman
Stampertje
Tweedejaars
1,97
02-05-1996
Nederlands
Man
Rusland, groot en sterk, maar toch vaak alleen.
Burgemeester

Levensmotto: Hakuna matata

P<NLDLASLASLAS< < < <<<<<<<<<
5JRB66LAS6NL5J31LAS8M1505LAS08LAS7743<<<<<78

Meest bijzondere LAS moment:
Ik heb bij LAS en vooral in mijn bestuursjaar heel veel memorabele LAS-momentjes gehad, maar de dag dat we aftraden als bestuur was toch wel de bijzonderste van allemaal.

Wat is het laatste dat je voor het eerst gedaan hebt?
Kebab gegeten

PASPOORT
PASSPORT/PASSEPORT
KONINKRIJK DER NEDERLANDEN
KINGDOM OF THE NETHERLANDS / ROYAUME DES PAYS-BAS

Doortje Rijpma
Door, Dorie, Dora
Tweedejaars
1,72
12-06-1997
Fries
Friesland
Vrouwelijk

Levensmotto: DOOR!!
Burgemeester

P<NLDLASLASLAS< < < <<<<<<<<<
5JRB66LAS6NL5J31LAS8M1505LAS08LAS7743<<<<<78

Meest bijzondere LAS moment:
Dat ik aan het feesten was met een roze string over mijn broek heen op het schud je bil feest.

Waar ben je naar onderweg?
Rijke bankier worden en zo voor mijn 20 katten kunnen zorgen.

Wat is het laatste dat je voor het eerst gedaan hebt?
Eten.

PASPOORT
PASSPORT/PASSEPORT
KONINKRIJK DER NEDERLANDEN
KINGDOM OF THE NETHERLANDS / ROYAUME DES PAYS-BAS

Elise van Rooden
Eli, Elies, opperdekslet
Sjaars
1,74 m
16-05-1998
Nederlandse Vrouw
Zwitserland

"elke reden is een reden voor een feestje"

Burgemeester

P<NLDLASLASLAS< < < <<<<
5JRB66LAS6NL5J31LAS8M1505LAS08LAS7743<<

Meest bijzondere LAS moment:
Verdwalen tussen de Belgische weilanden tijdens Allejaars, opzoek naar sterke drank en hooibalen.

Wat is jouw levenspad?
Oké. Ik wil de nieuwe Freek Vonk worden, dat is mijn levensdoel.

Wat is het laatste dat je voor het eerst gedaan hebt?
Verzadigde luiers verzamelen.

PASPOORT
PASSPORT/PASSEPORT
KONINKRIJK DER NEDERLANDEN
KINGDOM OF THE NETHERLANDS / ROYAUME DES PAYS-BAS

Elvi van den Beemt
Elf, Schelvis
Tweedejaars
1,74
16-05-1996
Kaaskop Vrouwtje
Chili, spicy as fuck.

Levensmotto: Fladder, Fladder

Burgemeester

P<NLDLASLASLAS< < < <<<<
5JRB66LAS6NL5J31LAS8M1505LAS08LAS7743<<

Meest bijzondere LAS moment:
Wintersport 2016. Het dansen met een rus en silvan tijdens grote reis en de flunkyball wedstrijden.

Waar ben je naar onderweg?
ik wil nog lang niet stoppen met studeren!

Wat is het laatste dat je voor het eerst gedaan hebt?
Zo'n flos gepakt die je bij de rups attractie kan pakken (was gister, was heel blij)

PASPOORT
PASSPORT/PASSEPORT
KONINKRIJK DER NEDERLANDEN
KINGDOM OF THE NETHERLANDS / ROYAUME DES PAYS-BAS

Elke Burghoorn
Elke-hol
Tweedejaars
Lengte: Chinees
09-04-1996
Kaaskop Nederlander Vrouw
NIeuw-Zeeland

Levensmotto: Brabantse nachten zijn lang.

Burgemeester

P<NLDLASLASLAS< < < <<<<<<<<<
5JRB66LAS6NL5J31LAS8M1505LAS08LAS7743<<<<<78

Meest bijzondere LAS moment:
Toen Aafke na de borrel met de fiets de snackbar inreed.

Waar ben je naar onderweg?
De Kneus is niet einde, maar een onderdeel van de reis.

Wat is het laatste dat je voor het eerst gedaan hebt?
Zeven weken niet mn arm niet bewegen

PASPOORT
PASSPORT/PASSEPORT
KONINKRIJK DER NEDERLANDEN
KINGDOM OF THE NETHERLANDS / ROYAUME DES PAYS-BAS

Esmee Haverkort
Espionage
Vierde jaars
1,70
11-08-1994
Nederlandse
Fiji Vrouw

Levensmotto: YOLO

Burgemeester

P<NLDLASLASLAS< < < <<<<<<<<<
5JRB66LAS6NL5J31LAS8M1505LAS08LAS7743<<<<<78

Wat is je bijzonderste LAS-moment:
Dat iedereen zo lief is.

Waar ben je naar onderweg?
Omdat je tegenwoordig alles kan worden wat je wil, heb ik besloten dat ik binnenkort nog even niks word.

Wat is het laatste dat je voor het eerst gedaan hebt?
Mario Super Smash Brothers gespeeld, was leuk.

PASPOORT
PASSPORT/PASSEPORT
KONINKRIJK DER NEDERLANDEN
KINGDOM OF THE NETHERLANDS / ROYAUME DES PAYS-BAS

Eva Babeliowsky
Eva
Tweedejaars
175 cm
07-05-1995
Nederlands
Vrouw
Frankrijk
Levensmotto: Positief blijven
Burgemeester

P<NLDLASLASLAS< < < <<<<
5JRB66LAS6NL5J31LAS8M1505LAS08LAS7743<<

Meest bijzondere LAS moment:
Hahahhah koprollend de berg af op wintersport doet mij denken aan mijn ongeluk vorig jaar, was bijzonder maar niet echt leuk denk ik.

Waar ben je naar onderweg?
Ik heb geen idee waar ik naar onderweg ben.

Wat is het laatste dat je voor het eerst gedaan hebt?
Naar pinkpop geweest :)

PASPOORT
PASSPORT/PASSEPORT
KONINKRIJK DER NEDERLANDEN
KINGDOM OF THE NETHERLANDS / ROYAUME DES PAYS-BAS

Fenna van Ommen
Fen(nie)
Tweedejaars
1,75
29-03-1997
Nederlandse
Vrouw
Spanje (gewoon chill)
Levensmotto: geniet van alle kleine dingen.
Burgemeester

P<NLDLASLASLAS< < < <<<<
5JRB66LAS6NL5J31LAS8M1505LAS08LAS7743<<

Wat is je bijzonderste LAS-moment:
Van de bergen sleeën op wintersport!

Waar ben je naar onderweg?
Vragen naar 'wat is jouw levenspad' veronderstelt al een metafysisch kader over wat een levenspad zou kunnen zijn.

Wat is het laatste dat je voor het eerst gedaan hebt?
Verliefd geworden op 9 labradoodle puppies!

PASPOORT
PASSPORT/PASSEPORT
KONINKRIJK DER NEDERLANDEN
KINGDOM OF THE NETHERLANDS / ROYAUME DES PAYS-BAS

Femke Oosterkamp
Femk, Fem of Femmie
Vierdejaars
Tan2lang
03-10-1994
Doorns
Vrouwtje
Costa Rica
Levensmotto: Na 5 jaar afstuderen met plezier, is ook 5 jaar lang extra wijn.
Burgemeester

P<NLDLASLASLAS< < < <<<<<<<<<
5JRB66LAS6NL5J31LAS8M1505LAS08LAS7743<<<<<78

Meest bijzondere LAS moment:
Het Zeilweekend was helemaal geweldig!!

Waar ben je naar onderweg?
Het leven is wat je gebeurt terwijl je andere plannen maakt.., maar ik ga in ieder geval de hoofdrichting KI doen komend jaar!

Wat is het laatste dat je voor het eerst gedaan hebt?
Een eigen ventilator aangeschaft om deze hitte te doorstaan!

PASPOORT
PASSPORT/PASSEPORT
KONINKRIJK DER NEDERLANDEN
KINGDOM OF THE NETHERLANDS / ROYAUME DES PAYS-BAS

Fenna Woudstra
Fen
Eerstejaars
1.79
19-04-1998
Nederlandse
Lasland
Vrouw
Levensmotto: Als je weet wat je wilt, kan wat je denkt en doet wat je moet, komt het allemaal wel goed
Burgemeester

P<NLDLASLASLAS< < < <<<<<<<<<
5JRB66LAS6NL5J31LAS8M1505LAS08LAS7743<<<<<78

Meest bijzondere LAS moment:
BSA gehaald.

Waar ben je naar onderweg?
Lijkt me wel leuk om de wereld rond te zeilen, of voor bnn te werken.

Wat is het laatste dat je voor het eerst gedaan hebt?
Mijn telefoonrekening op mijn eigen naam gezet, you gotta love the mamas and the papas.

PASPOORT
PASSPORT/PASSEPORT
KONINKRIJK DER NEDERLANDEN
KINGDOM OF THE NETHERLANDS / ROYAUME DES PAYS-BAS

Finn Nleuwenhuis
Jones
Tweedejaars
1,79
06-05-1996
Nederlands Man
Finland

Levensmotto: Vandaag een tomaatje, morgen een chocolaatje.
Burgemeester

P<NLDLASLASLAS< < < <<<<
5JRB66LAS6NL5J31LAS8M1505LAS08LAS7743<<

Meest bijzondere LAS moment:
Mijn bijzonderste LAS-momentje was de ochtenden op een kamer van 6m2 gedeeld met Tinder en Perry.

Waar ben je naar onderweg?
Ik ben altijd wel onderweg naar onontdekte reisjes, leuke activiteiten, mijn lekkere bedje of naar de supermarkt om wat ongezonds en vettigs te kopen

Wat is het laatste dat je voor het eerst gedaan hebt?
Zeilen.

PASPOORT
PASSPORT/PASSEPORT
KONINKRIJK DER NEDERLANDEN
KINGDOM OF THE NETHERLANDS / ROYAUME DES PAYS-BAS

Fleur Key
McFleury
Sjaars
1,64
20-09-1997
Dutchess Vrouwtje
España

Levensmotto: No viajamos para escapar de la vida, viajamos para que la vida no se nos escape
Burgemeester

P<NLDLASLASLAS< < < <<<<<<<<<
5JRB66LAS6NL5J31LAS8M1505LAS08LAS7743<<<<<78

Meest bijzondere LAS moment:
Feesten op de piste en daarna aangeschoten naar beneden snowboarden! Eng maar the best.

Waar ben je naar onderweg?
Vakantie

Wat is het laatste dat je voor het eerst gedaan hebt?
Smoelenboek invullen

PASPOORT
PASSPORT/PASSEPORT
KONINKRIJK DER NEDERLANDEN
KINGDOM OF THE NETHERLANDS / ROYAUME DES PAYS-BAS

Flip Roncken
Flip de Beer
Tweedejaars
1.82
05-04-1999
Nederlands Het superie
Ethiopië (ik ben te blank)

Levensmotto: Och Jeetje!
Burgemeester

P<NLDLASLASLAS< < < <<<<
5JRB66LAS6NL5J31LAS8M1505LAS08LAS7743<<

Meest bijzondere LAS moment:
Het 'verdwalen' in het bos in Riga waardoor we een heerlijke wandeling hebben gemaakt met aparte doch prettige conversaties.

Waar ben je naar onderweg?
Ik loop wat dwalend rond op mijn levenspad.

Wat is het laatste dat je voor het eerst gedaan hebt?
In m'n eentje getankt met de auto van m'n moeeeder.

PASPOORT
PASSPORT/PASSEPORT
KONINKRIJK DER NEDERLANDEN
KINGDOM OF THE NETHERLANDS / ROYAUME DES PAYS-BAS

Froukje Balkestein
Fruk
Sjaars
1,685
21-01-1997
Nederlandse Vrouw
IJsland, dan kan ik lekker wispelturig zuinig.

Levensmotto: Als het op is worden we mijn vulkanen laten uitbarsten
Burgemeester

P<NLDLASLASLAS< < < <<<<<<<<<
5JRB66LAS6NL5J31LAS8M1505LAS08LAS7743<<<<<78

Meest bijzondere LAS moment:
Met alle Lassers die mee waren om het kampvuur zitten op allejaars

Waar ben je naar onderweg?
Dit is echt te moeilijk maar als ik het wist dan zou ik het zeggen! Laat ik hopen dat ik hier ooit achter kom.

Wat is het laatste dat je voor het eerst gedaan hebt?
Dat kan ik echt niet zeggen

PASPOORT
PASSPORT/PASSEPORT
KONINKRIJK DER NEDERLANDEN
KINGDOM OF THE NETHERLANDS / ROYAUME DES PAYS-BAS

Gwen Korevaar
Haarbal
Eerstejaars
1.68
08.01.1997
Nederlandse
Vrouw
Indonesië

Levensmotto: Blij zijn maakt je leven leuk

Burgemeester

P<NLDLASLASLAS< < < <<<<
5JRB66LAS6NL5J31LAS8M1505LAS08LAS7743<<

Meest bijzondere LAS moment:
Tijdens wintersport als allerlaatste van de piste boarden met de avondzon op mijn gezicht en de gedachte aan de Yeti-bar.

Waar ben je naar onderweg?
ik wil gewoon moeder worden van 14 kinderen op een boerderij in Spanje ofzo. Oh ja en bruggenbouwer natuurlijk.

PASPOORT
PASSPORT/PASSEPORT
KONINKRIJK DER NEDERLANDEN
KINGDOM OF THE NETHERLANDS / ROYAUME DES PAYS-BAS

Hannah Dirkje van Draanen
Hensiepensie
Eerstejaars
1.75
25-12-1997
Nederlandse
Vrouw
Tadzjikistan

Levensmotto: Live love laugh ik shine brighter dan jouw lipstick daddy's princess

Burgemeester

P<NLDLASLASLAS< < < <<<<
5JRB66LAS6NL5J31LAS8M1505LAS08LAS7743<<

Meest bijzondere LAS moment:
Ik doe niet aan een beste, dus introkamp, Mario Karten in de atlaskamer en gezellig borrelen.

Waar ben je naar onderweg?
Ik heb net a m'n plannen weggegooid met als enige besluit KI te doen, verder zie ik het wel.

Wat is het laatste dat je voor het eerst gedaan hebt?
Noors leren en jammen na 8 jaar

PASPOORT
PASSPORT/PASSEPORT
KONINKRIJK DER NEDERLANDEN
KINGDOM OF THE NETHERLANDS / ROYAUME DES PAYS-BAS

Haico
Harry
Eerstejaars
Man
24-03-1998
Nederlands
Noorwegen

Levensmotto: Lach om je eigen fouten, maakt alles veel makkelijker.

Burgemeester

P<NLDLASLASLAS< < < <<<<<<<<<
5JRB66LAS6NL5J31LAS8M1505LAS08LAS7743<<<<<78

Meest bijzondere LAS moment:
De zondvloed die het kampvuur doofde op het Marokkaanse strand tijdens Grote Reis 2015; hoe iedereen opsprong en de afweging maakte z'n nieuwe sandalen of enige fles alcohol te redden uit de oprukkende zee.

Waar ben je naar onderweg?
Ik weet het ook allemaal niet meer

Wat is het laatste dat je voor het eerst gedaan hebt?
Skinnydipping én van een brug

PASPOORT
PASSPORT/PASSEPORT
KONINKRIJK DER NEDERLANDEN
KINGDOM OF THE NETHERLANDS / ROYAUME DES PAYS-BAS

Hanne Oberman
Han
Derdejaars
1,71
11-03-1994
Nederlandse
Vrouw
Slovenië

Levensmotto: !!

Burgemeester

P<NLDLASLASLAS< < < <<<<<<<<<
5JRB66LAS6NL5J31LAS8M1505LAS08LAS7743<<<<<78

Meest bijzondere LAS moment:
Dronken in het donker een berg af skiën.

Waar ben je naar onderweg?
Leven

PASPOORT
PASSPORT/PASSEPORT
KONINKRIJK DER NEDERLANDEN
KINGDOM OF THE NETHERLANDS / ROYAUME DES PAYS-BAS

Hendrik Marten Christiaan Schreuder
Hein
Eerstejaars
24-06-1998
1,86
Nederlands
Man
Uruguay

Levensmotto: Het leven is als een banaan, je begint groen en eindigt met een paar beurse plekken

Burgemeester

P<NLDLASLASLAS< < < <<<<
5JRB66LAS6NL5J31LAS8M1505LAS08LAS7743<<

Meest bijzondere LAS moment:
Schud je bil. *shake that thing miss.. dadada.. shake that thing ya.. sean da paul*

Waar ben je naar onderweg?
Dan denk ik aan Brabant, want daar brandt nog lichtt..

Wat is het laatste dat je voor het eerst gedaan hebt?
Atlas Got Talentt.<3

PASPOORT
PASSPORT/PASSEPORT
KONINKRIJK DER NEDERLANDEN
KINGDOM OF THE NETHERLANDS / ROYAUME DES PAYS-BAS

Inez izebelle Lommen
Ien, Diva, Prinses.
Tweedejaars
1,54
19-04-1996
Nederlandse
Vrouw
Indonesia & Curacao

Levensmotto: Dancing with friends, vino, licor 43, food, on my heels with my crown on top...

Burgemeester

P<NLDLASLASLAS< < < <<<<
5JRB66LAS6NL5J31LAS8M1505LAS08LAS7743<<

Meest bijzondere LAS moment:
Stiekem poepen op de wc van de Florin + Fenna.

Waar ben je naar onderweg?
Een oude rijke man.

Wat is het laatste dat je voor het eerst gedaan hebt?
Mijn kont met links afgeveegd.

PASPOORT
PASSPORT/PASSEPORT
KONINKRIJK DER NEDERLANDEN
KINGDOM OF THE NETHERLANDS / ROYAUME DES PAYS-BAS

Heleen Bruggink
Hellekind, Hel1,aarde2, hel
Tweedejaars
Nederlandse
Geboortedatum
Woman
Land van ooit

Levensmotto: Kaas is baas

Burgemeester

P<NLDLASLASLAS< < < <<<<<<<<<
5JRB66LAS6NL5J31LAS8M1505LAS08LAS7743<<<<<78

Meest bijzondere LAS moment:
Teveel? Mag ik hier gewoon Grote Reis (x2) zetten?

Waar ben je naar onderweg?
Mijn vierkante meter op deze wereld een beetje beter achterlaten dan 'ie was voor ik erin kwam.

Wat is het laatste dat je voor het eerst gedaan hebt?
Van de Spinozabrug afspringen.

PASPOORT
PASSPORT/PASSEPORT
KONINKRIJK DER NEDERLANDEN
KINGDOM OF THE NETHERLANDS / ROYAUME DES PAYS-BAS

Iris Bouwhuis
Andere Iris/Zilveren Iris/Irish
Tweedejaars
Langer dan Pita, kleiner dan Lars
02-10-1993
Nederlandse
V (social contruct)
Uruguay - zon, zee en homohuwelijk.

Levensmotto: #zinin

Burgemeester

P<NLDLASLASLAS< < < <<<<<<<<<
5JRB66LAS6NL5J31LAS8M1505LAS08LAS7743<<<<<78

www.etsy.com/shop/tintabylatka

Meest bijzondere LAS moment:
Ik heb er twee: aantreden als voorzitter en aftreden als voorzitter.

Waar ben je naar onderweg?
Niemand weet het. Maar een ding weet ik wel. Het zal er sowieso gezellig zijn. En mario kart forever.

Wat is het laatste dat je voor het eerst gedaan hebt?
Telt een bestuursjaar afronden zonder te sterven?

PASPOORT
PASSPORT/PASSEPORT
KONINKRIJK DER NEDERLANDEN
KINGDOM OF THE NETHERLANDS / ROYAUME DES PAYS-BAS

Iris Dirkje Johanna Schröder
Ier, Dirkje, Praeses
Vierdejaars
1,78
21-03-1995
Nederlandse Mevrou
Marokko

Levensmotto: Komt wel goed.

Burgemeester

P<NLDLASLASLAS< < < <<<<
5JRB66LAS6NL5J31LAS8M1505LAS08LAS7743<<

Meest bijzondere LAS moment:
We waren in Tallinn en Silke had een frisbee door het hek van een kelder gegooid.

Waar ben je naar onderweg?
Ik ben op weg naar een studie sociologie.

Wat is het laatste dat je voor het eerst gedaan hebt?
Schijten met zonder deur omdat er geen WC-deur is

PASPOORT
PASSPORT/PASSEPORT
KONINKRIJK DER NEDERLANDEN
KINGDOM OF THE NETHERLANDS / ROYAUME DES PAYS-BAS

Jan van Delft
Djennie from the Delft
Eerstejaars
1762 mm
29-08-1996
Nederlands Man
België

Levensmotto: Een dag geen kaas gegeten is een dag die gewoon helemaal kut is.

Burgemeester

P<NLDLASLASLAS< < < <<<<<<<<<
5JRB66LAS6NL5J31LAS8M1505LAS08LAS7743<<<<<78

Meest bijzondere LAS moment?
Ik zat met de twaalfjes/swaggerbitches in de bus naar introkamp. We waren al druk bezig met ons liedje bedenken, en toen we eeeeindelijk uit die snikhete bus stapte moesten we echt heeul nodig plassen. Het weiland was het perfecte plekje. Toen we verspreid zaten in het weiland realiseerde ik me eindelijk hoe ontzettend gelukkig ik was dat ik met deze idioten een jaar mocht samenwerken en de beste vereniging ooit mocht runnen! Atlas en 12 for life <3

PASPOORT
PASSPORT/PASSEPORT
KONINKRIJK DER NEDERLANDEN
KINGDOM OF THE NETHERLANDS / ROYAUME DES PAYS-BAS

Janne Mercedes Prinsen
Jane/Peultje/Bugsy
Een coole tweedejaars lasser
1,67
27-07-1997
Nederlandse Vrouw
Land: Oostenrijk, sneeuw en ber
leven.

Vier het leven!

Burgemeester

P<NLDLASLASLAS< < < <<<<
5JRB66LAS6NL5J31LAS8M1505LAS08LAS7743<<

Meest bijzondere LAS moment:
Heeeeel erg dronken worden op mijn eerste (en laatste) LAS-gala

Waar ben je naar onderweg?
mijn levenspad is unknown maar de eindbestemming is een tevreden leven

Wat is het laatste dat je voor het eerst gedaan hebt?
In de kromme rijn gezwommen (letterlijk een uur geleden)

PASPOORT
PASSPORT/PASSEPORT
KONINKRIJK DER NEDERLANDEN
KINGDOM OF THE NETHERLANDS / ROYAUME DES PAYS-BAS

Jante Jansens
Jant
Vierdejaars
Genderneutraal
02-11-1994
Limburgs
Ijsland

Levensmotto: You dont know if you dont try

Burgemeester

P<NLDLASLASLAS< < < <<<<<<<<<
5JRB66LAS6NL5J31LAS8M1505LAS08LAS7743<<<<<78

Meest bijzondere LAS moment:
De wintersport vond ik wel ok.

Waar ben je naar onderweg?
Onderweg naar de gym natuurlijk, we gaan voor goud, scoopje d'r bij. WE RAMMEN DIE SCHIJVEN DOOR HET DAK!

Wat is het laatste dat je voor het eerst gedaan hebt?
Je moeder.

PASPOORT
PASSPORT/PASSEPORT
KONINKRIJK DER NEDERLANDEN
KINGDOM OF THE NETHERLANDS / ROYAUME DES PAYS-BAS

Jelke Jan Adriaan Boellen
Jel
Sjaars
1,82
04-06-1996
Nederlands
Man
Skitalië

Levensmotto: Ik ben net shoarma met rijst, altijd onbegrepen.

Burgemeester

P<NLDLASLASLAS< < < <<<<
5JRB66LAS6NL5J31LAS8M1505LAS08LAS7743<<

Meest bijzondere LAS moment:
Allejaars

Waar ben je naar onderweg?
Een boerderijtje in Frankrijk met mijn lief en heel veel beestjes.

Wat is het laatste dat je voor het eerst gedaan hebt?
Een hond gekregen :D :D :D

PASPOORT
PASSPORT/PASSEPORT
KONINKRIJK DER NEDERLANDEN
KINGDOM OF THE NETHERLANDS / ROYAUME DES PAYS-BAS

Jolente Lente
Geslacht: Ja dat kan ik dus niet zo in één zin omvatten hé.
14-07-1993
Tweedejaars
Nationaliteit: maakt dit uit ?
Noorwegen

Levensmotto: Niet te veel verwachten, dan wordt je ook niet teleurgesteld.

Burgemeester

P<NLDLASLASLAS< < < <<<<<<<<<
5JRB66LAS6NL5J31LAS8M1505LAS08LAS7743<<<<<78

Meest bijzondere LAS moment:
Toen we op wintersport nadat alle liftjes gesloten waren off-piste naar een feestje op de berg gingen en we daarna allemaal in aangeschoten toestand weer naar beneden moesten, terwijl de zon al onder was.

Wat is het laatste dat je voor het eerst gedaan hebt?
Ik ben deze week voor het eerst naar een niet-verplicht college om 9u geweest

PASPOORT
PASSPORT/PASSEPORT
KONINKRIJK DER NEDERLANDEN
KINGDOM OF THE NETHERLANDS / ROYAUME DES PAYS-BAS

Joosje Lakke
Joos, Joosie, Doos
Eerstejaars
1,78
04-09-1996
nationaliteit
vrouwmens
Vlieland

Levensmotto: Het leven is een feestje en jij bent uitgenodigd.

Burgemeester

P<NLDLASLASLAS< < < <<<<
5JRB66LAS6NL5J31LAS8M1505LAS08LAS7743<<

Meest bijzondere LAS moment:
commissieweekend dat zouden alle commissies verplicht moeten doen,

Waar ben je naar onderweg?
Ik ben onderweg naar mijn dood. Niet zo filosofisch maar wel heel waar

Wat is het laatste dat je voor het eerst gedaan hebt?
kerstdiner maken voor 40 personen

PASPOORT
PASSPORT/PASSEPORT
KONINKRIJK DER NEDERLANDEN
KINGDOM OF THE NETHERLANDS / ROYAUME DES PAYS-BAS

Joppa Doedens
Joppiesaus - jop - jopskedoodle - joppie
Tweedejaars
1.67
11-04-1994
kaaskoppie
Japan
jong en dame

Levensmotto: Hoppa Joppa/ Beter te vroeg een kind dan te laat

Burgemeester

P<NLDLASLASLAS< < < <<<<<<<<<
5JRB66LAS6NL5J31LAS8M1505LAS08LAS7743<<<<<78

Wat is je bijzonderste LAS-moment:
Het moment waarop we op Wintersport keihard Onderweg van Abel aan het meeblèren waren met alleen maar chicks en alleen maar bier.

Waar ben je naar onderweg?
Als ik na mijn studie huize Pottwist in het pittoreske Zuilen zou verlaten (never gonna happen)...

PASPOORT
PASSPORT/PASSEPORT
KONINKRIJK DER NEDERLANDEN
KINGDOM OF THE NETHERLANDS / ROYAUME DES PAYS-BAS

Juliette Dominicus
Juul
Tweedejaars
1.72m
24-05-1997
Zuiliaanse — Vrouw
De eilandjes van Langerhans

Levensmotto: Bier
Burgemeester

P<NLDLASLASLAS< < < <<<<
5JRB66LAS6NL5J31LAS8M1505LAS08LAS7743<<

Meest bijzondere LAS moment:
Winst van de humanities league in 2016

Waar ben je naar onderweg?
Winst van de humanities league in 2016

Wat is het laatste dat je voor het eerst gedaan hebt?
Gestofzuigd, of is het nou stofgezogen

PASPOORT
PASSPORT/PASSEPORT
KONINKRIJK DER NEDERLANDEN
KINGDOM OF THE NETHERLANDS / ROYAUME DES PAYS-BAS

Lars Michaël Heuver
Cars
Derdejaars
Lengte: giraffe
05-10-1992
Kosmopoliet — Man
IJsland

Levensmotto: Als het niet gaat zoals het moet, dan moet het maar zoals het gaat
Burgemeester

P<NLDLASLASLAS< < < <<<<
5JRB66LAS6NL5J31LAS8M1505LAS08LAS7743<<

Meest bijzondere LAS moment:
Bier en Sangria halen met Iris en Seth tijdens de wintersport. Meest. Hilarische. OOIT.

Waar liggen jouw grenzen?
Ik denk dat pas weet waar je grenzen liggen op het moment dat je te dicht in de buurt komt of over je grenzen heen gaat.

Wat is het laatste dat je voor het eerst gedaan hebt?
Een kaartje voor Lowlands kopen.

PASPOORT
PASSPORT/PASSEPORT
KONINKRIJK DER NEDERLANDEN
KINGDOM OF THE NETHERLANDS / ROYAUME DES PAYS-BAS

Lana Hoekstra
Floef
Tweedejaars
Lengte: vietnamees
26-02-1995
Nederlandse — Vrouw
La La Land

Levensmotto: Welkom bij de grote improvisatieshow!
Burgemeester

P<NLDLASLASLAS< < < <<<<<<<<<
5JRB66LAS6NL5J31LAS8M1505LAS08LAS7743<<<<<78

Meest bijzondere LAS moment:
oeuffje schilderen als peettante

Waar ben je naar onderweg?
Ik ben onderweg naar een carrière binnen de psychologie, maar voornamelijk naar bier en gezelligheid en passie.

Wat is het laatste dat je voor het eerst gedaan hebt?
Seks in een NS trein

PASPOORT
PASSPORT/PASSEPORT
KONINKRIJK DER NEDERLANDEN
KINGDOM OF THE NETHERLANDS / ROYAUME DES PAYS-BAS

Laura Weller
schildpad
Eerstejaars
Vrouw
21-08-1997
Nederlandse
Nepal

Levensmotto: bier en genieten
Burgemeester

P<NLDLASLASLAS< < < <<<<<<<<<
5JRB66LAS6NL5J31LAS8M1505LAS08LAS7743<<<<<78

Meest bijzondere LAS moment:
Toen ik mijn eigen handschoen terugvond, die hein van mij had geleend. Onder de skilift...

Waar ben je naar onderweg?
De linkerbaan is soieso mijn levenspad.

Wat is het laatste dat je voor het eerst gedaan hebt?
Legovogel kan je omdraaien dan verandert er niets

PASPOORT
PASSPORT/PASSEPORT
KONINKRIJK DER NEDERLANDEN
KINGDOM OF THE NETHERLANDS / ROYAUME DES PAYS-BAS

Lewis Joseph Herman Genet
Lew
Sjaars
1,83
09-08-1995
Nederlands
Man
Welk land zou je zijn?
Levensmotto: ik ben wel in de tent maar ik kampeer niet.
Burgemeester

P<NLDLASLASLAS< < < <<<<
5JRB66LAS6NL5J31LAS8M1505LAS08LAS7743<<

Meest bijzondere LAS moment?
Omgawd zoveel dingen, uuhm. Springen in de gracht tijdens de borrel #standard. Apres skieen tot de late uurtjes. Leren snowboarden. MAAR BOVENAL THE MINDFULLNES TRAINING.

Waar ben je naar onderweg?
Ik ben nu op station amsterdam om 3:11 snachts dus ik heb beperkte opties maar mijn voorkeur gaar uit naar mijn bed.

PASPOORT
PASSPORT/PASSEPORT
KONINKRIJK DER NEDERLANDEN
KINGDOM OF THE NETHERLANDS / ROYAUME DES PAYS-BAS

Marenthe Middelhoff
Marenthie
Sjaars
1,75
15-02-1997
Dutchie
Vrouwelijk
Kirgizië
Als je peren maar groen zijn is er niks aan de hand.
Burgemeester

P<NLDLASLASLAS< < < <<<<
5JRB66LAS6NL5J31LAS8M1505LAS08LAS7743<<

Wat is je bijzonderste LAS-moment:
Grote reis op de tafels en barren staan (of elk ander feestje)

Waar ben je naar onderweg?
Altijd op pad naar het volgende biervat (of wijn)

Wat is het laatste dat je voor het eerst gedaan hebt?
Iemands haar in de fik gestoken..

PASPOORT
PASSPORT/PASSEPORT
KONINKRIJK DER NEDERLANDEN
KINGDOM OF THE NETHERLANDS / ROYAUME DES PAYS-BAS

Elizabeth Kruisselbrink
Liez
Tweedejaars
Lang
11-06-1997
Nederlandse
Vrouw
Bora Bora
Levensmotto: When in doubt, drink alcohol
Burgemeester

P<NLDLASLASLAS< < < <<<<<<<<<
5JRB66LAS6NL5J31LAS8M1505LAS08LAS7743<<<<<78

Meest bijzondere LAS moment:
Dakterras chillings in Athene

Waar ben je naar onderweg?
Australië

Wat is het laatste dat je voor het eerst gedaan hebt?
Ticket naar Australië geboekt

PASPOORT
PASSPORT/PASSEPORT
KONINKRIJK DER NEDERLANDEN
KINGDOM OF THE NETHERLANDS / ROYAUME DES PAYS-BAS

Maria Deetman
Maria
Tweedejaars
1.77
'16-11-1995
Nederlandse
Vrouw
Australië
Levensmotto: Be a pineapple
Burgemeester

P<NLDLASLASLAS< < < <<<<<<<<<
5JRB66LAS6NL5J31LAS8M1505LAS08LAS7743<<<<<78

www.etsy.com/shop/tintabylatka

Meest bijzondere LAS moment:
Voor het eerst sinds tijden was ik behoorlijk lam en kreeg ik een ijsklontje in mijn bek gewurmd (was het Silke?): ik wist werkelijk niet wat me overkwam

Waar ben je naar onderweg?
Zooo, diepe shitt....

Wat is het laatste dat je voor het eerst gedaan hebt?
Ik heb gisteren Zweeds gepokerd

PASPOORT
PASSPORT/PASSEPORT
KONINKRIJK DER NEDERLANDEN
KINGDOM OF THE NETHERLANDS / ROYAUME DES PAYS-BAS

Marieke Burger
Mick
Eerstejaars
1,77
23-01-1996
Hollandertje Meisje
Sowieso een eiland, ergens in
Levensmotto: 'Je kunt een duif wel op je kop laten schijten, maar hij hoeft er geen nestje te bouwen'
Burgemeester
P<NLDLASLASLAS< < < <<<<
5JRB66LAS6NL5J31LAS8M1505LAS08LAS7743<<

Meest bijzondere LAS moment: Dat ik GALA-king 2016 werd & heel bestuur 12 heb gefixt :D (kiezen jullie maar, of beter, maak er een combi van dus: dat ik als gala-king 2016 heel het bestuur 12 van Atlas heb gefixt! Love it.

Waar ben je naar onderweg?
Ik ben onderweg naar het antwoord op de vraag waar ik naar toe wil.Tijdens deze reis zal de enige grens die mij tegen kan houden mijn eigen haargrens zijn.

Wat is het laatste dat je voor het eerst gedaan hebt?:
Gezeild :)

PASPOORT
PASSPORT/PASSEPORT
KONINKRIJK DER NEDERLANDEN
KINGDOM OF THE NETHERLANDS / ROYAUME DES PAYS-BAS

Maria Mariëlle Lassche
Mary Almighty
Tweedejaars
Lange Vinger (1.74)
06-10-1994
Néérlandaise Chickie
Eiland
Levensmotto: Ik houd van alle vrouwen, mijn hart is veel te groot.
Burgemeester
P<NLDLASLASLAS< < < <<<<<<<<<
5JRB66LAS6NL5J31LAS8M1505LAS08LAS7743<<<<<78

Meest bijzondere LAS moment?
Naast bestuursjaar? Skinny dippen. Definitely.

Waar ben je naar onderweg?
Ik en mn rugzak. Misschien nog een hond. Nee zeker een hond. Hij of zij heet Bobbie.

Overig:
Ik houd van komkommers en nasi.

PASPOORT
PASSPORT/PASSEPORT
KONINKRIJK DER NEDERLANDEN
KINGDOM OF THE NETHERLANDS / ROYAUME DES PAYS-BAS

Marjolein Joosten
Mayo
Ho Ho
Geslacht: Mayonaise
27-04-1997
Nederlandse
Egypte
Life is a feestje, maar je moet zelf de slingers ophangen.
Burgemeester
P<NLDLASLASLAS< < < <<<<
5JRB66LAS6NL5J31LAS8M1505LAS08LAS7743<<

Meest bijzondere LAS moment:
Het:atlas-is-geweldig-en-veel-beter-dan-alle-andere-studieverenigingen-hallelujah-moment tijdens de biercantus

Waar ben je naar onderweg?
WAAROM NOEMEN WE EEN PAD GEEN LEVENSKIKKER?

Wat is het laatste dat je voor het eerst gedaan hebt?
Om twee uur 's nachts zwemmen tijdens Zeilweekend.

PASPOORT
PASSPORT/PASSEPORT
KONINKRIJK DER NEDERLANDEN
KINGDOM OF THE NETHERLANDS / ROYAUME DES PAYS-BAS

Marjolijn van Opstal
'Marjo', 'mar','watdefáckbenjeaanhetdoen?'
Eerstejaars
1,61m
08-04-1997
Nederlandse Vrouw
Afrika? tot in Amerika?
Levensmotto: Eerst kijken, dan pas stressen
Burgemeester
P<NLDLASLASLAS< < < <<<<<<<<<
5JRB66LAS6NL5J31LAS8M1505LAS08LAS7743<<<<<78

Meest bijzondere LAS moment:
Kickoffweek, een week lang leuke dingen doen met leuke mensen.

Waar ben je naar onderweg?
Ik ben op weg naar de hel, hou wel van warm.

Wat is het laatste dat je voor het eerst gedaan hebt?
Dit weekend voor het eerst nummers vam tracy chapman gespeeld op de gitaar.

PASPOORT
PASSPORT/PASSEPORT
KONINKRIJK DER NEDERLANDEN
KINGDOM OF THE NETHERLANDS / ROYAUME DES PAYS-BAS

Mateo
Teos
Eerstejaars
1,91
15-08-1995
Nederlandse — Man
Israël, niemand kan fokken met

Levensmotto: Luctor et emergo.
Burgemeester

P<NLDLASLASLAS< < < <<<<
5JRB66LAS6NL5J31LAS8M1505LAS08LAS7743<<

Meest bijzondere LAS moment:
Heel het jaar is leuk! Iedereen in LAS is open en sociaal en ik voelde mij direct welkom en thuis ;)

Waar ben je naar onderweg?
Grenzen? Wat zijn grenzen? Onthoud altijd: Vandaag is morgen, en morgen zijn wij.

PASPOORT
PASSPORT/PASSEPORT
KONINKRIJK DER NEDERLANDEN
KINGDOM OF THE NETHERLANDS / ROYAUME DES PAYS-BAS

Melisa Deli
Melis
Eerstejaars
1.69
'04-11-1995
Nederlands/Turks — Vrouw
De zon

Levensmotto: 'Zie mij boeien.'
Burgemeester

P<NLDLASLASLAS< < < <<<<
5JRB66LAS6NL5J31LAS8M1505LAS08LAS7743<<

Meest bijzondere LAS moment:
KB Bekendmakings Borrel

Waar ben je naar onderweg?
Meeste bestuurspunten halen en het glazen plafon van ATLAS doorbreken

Wat is het laatste dat je voor het eerst gedaan hebt?
Iemands haar geknipt en laten knippen

PASPOORT
PASSPORT/PASSEPORT
KONINKRIJK DER NEDERLANDEN
KINGDOM OF THE NETHERLANDS / ROYAUME DES PAYS-BAS

Maya Ouwehand
Maya de bij, Meedjee
Eerstejaars
1,56
26-12-1996
Nederlandse — Vrouwelijk
Peru

Levensmotto: Ik heb het nog nooit gedaan, dus ik denk dat ik het wel kan
Burgemeester

P<NLDLASLASLAS< < < <<<<<<<<<
5JRB66LAS6NL5J31LAS8M1505LAS08LAS7743<<<<<78

Meest bijzondere LAS moment:
Toen we tijdens de grote reis in Athene boven op de rots met de hele groep gingen picknicken en bier drinken bij de zonsondergang <3

Waar ben je naar onderweg?
hmm... lastige vraag. Ik ben niet zo'n toekomstplanner

Wat is het laatste dat je voor het eerst gedaan hebt?
Zeilen!! Met het zeilweekend yeah

PASPOORT
PASSPORT/PASSEPORT
KONINKRIJK DER NEDERLANDEN
KINGDOM OF THE NETHERLANDS / ROYAUME DES PAYS-BAS

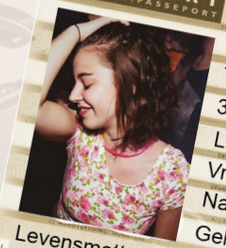

Milou Verspui
Tweedejaars
30-05-1997
Lengte: 長
Vrouwmens
Nationaliteit
Geluksland

Levensmotto altijd blijven lachen
Burgemeester

P<NLDLASLASLAS< < < <<<<<<<<<
5JRB66LAS6NL5J31LAS8M1505LAS08LAS7743<<<<<78

Meest bijzondere LAS moment:
Wintersport!

Waar ben je naar onderweg?
Het begin van het einde.

Wat is het laatste dat je voor het eerst gedaan hebt?
Gesurfd.

PASPOORT
PASSPORT/PASSEPORT
KONINKRIJK DER NEDERLANDEN
KINGDOM OF THE NETHERLANDS / ROYAUME DES PAYS-BAS

Nout Maarten Vissers
Sjaars
Lengte: Chinees
Man
31-01-1995
Nederlands
Land van ooit

Levensmotto: Een dag niet gedronken is een bak niet geleegd.
Burgemeester

P<NLDLASLASLAS< < < <<<<
5JRB66LAS6NL5J31LAS8M1505LAS08LAS7743<<

Meest bijzondere LAS moment:
Een poging doen tot skiën met een dinsdagdip

Waar ben je naar onderweg?
Ik pleeg een coup, zet akke af en word zelf voorzitter van het 13e bestuur der USLAS Atlas.

Wat is het laatste dat je voor het eerst gedaan hebt?
Skiën met Joos en de rest.

PASPOORT
PASSPORT/PASSEPORT
KONINKRIJK DER NEDERLANDEN
KINGDOM OF THE NETHERLANDS / ROYAUME DES PAYS-BAS

Perry van Loon
Trudy/Tina/Pur/Per
Kut sjaars maar wel promi
1,80
18 juli 1998
Zeeuws
Man
PERto Rico / PalesTINA / PERu

Levensmotto: Broodje frikandel van bambi VO!
Burgemeester

P<NLDLASLASLAS< < < <<<<
5JRB66LAS6NL5J31LAS8M1505LAS08LAS7743<<

Meest bijzondere LAS moment?
Jarig op de Borrel - biertjesproeverij.

Waar ben je naar onderweg? Waar wil je naar toe? Wat is jouw levenspad? Waar liggen jouw grenzen?
Eerste vrouwelijke president van Europa.

Wat is het laatste dat je voor het eerst gedaan hebt?
Dronken zwemmen.

PASPOORT
PASSPORT/PASSEPORT
KONINKRIJK DER NEDERLANDEN
KINGDOM OF THE NETHERLANDS / ROYAUME DES PAYS-BAS

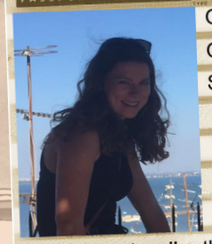

Olga van den Berg
Ol
Sjaars
1,72
01-03-1998
Nederlandse
Vrouw
Italië

I'm not extra, I'm the extern.
Burgemeester

P<NLDLASLASLAS< < < <<<<<<<<<
5JRB66LAS6NL5J31LAS8M1505LAS08LAS7743<<<<<78

Meest bijzondere LAS moment:
Alle keren dat ik ondersteboven ben gehouden door LAS'ers als remedie voor de hik (dronken)

Waar ben je naar onderweg?
Verdwalen in het bos van Steven

Wat is het laatste dat je voor het eerst gedaan hebt?
Scriptie inleveren (whaah)

PASPOORT
PASSPORT/PASSEPORT
KONINKRIJK DER NEDERLANDEN
KINGDOM OF THE NETHERLANDS / ROYAUME DES PAYS-BAS

Pita Klaassen
Piet
Vierdejaars
Tiny
05-10-1994
Dutchie
Vaticaanstad (is het kleinste land)
Klein meisje

Levensmotto: Hier moet ik te lang over nadenken, dus misschien minder nadenken.
Burgemeester

P<NLDLASLASLAS< < < <<<<<<<<<
5JRB66LAS6NL5J31LAS8M1505LAS08LAS7743<<<<<78

Meest bijzondere LAS moment:
natuurlijk het duurzaamheidsfestival georganiseerd door de beste commissie die er is!

Waar ben je naar onderweg?
Ik ben op weg naar een betere wereld,

Wat is het laatste dat je voor het eerst gedaan hebt?
Bowlen met sla

PASPOORT
PASSPORT/PASSEPORT
KONINKRIJK DER NEDERLANDEN
KINGDOM OF THE NETHERLANDS / ROYAUME DES PAYS-BAS

Renzo
Man
Vierdejaars
1,77
04-04
Nederlands
Bhutan

Levensmotto: Doe maar gek dan doe je al normaal genoeg

Burgemeester

P<NLDLASLASLAS< < < <<<<
5JRB66LAS6NL5J31LAS8M1505LAS08LAS7743<<

Meest bijzondere LAS moment:
De matchingsdag en mn speech over dode babies.

Waar ben je naar onderweg?
De grens is er niet zolang je geld of energie hebt om er te komen.

Wat is het laatste dat je voor het eerst gedaan hebt?
Ik ben naar een concert geweest van Five Finger Death Punch.

PASPOORT
PASSPORT/PASSEPORT
KONINKRIJK DER NEDERLANDEN
KINGDOM OF THE NETHERLANDS / ROYAUME DES PAYS-BAS

Ruben de Vrieze
Ruubje
Eerstejaars
Lengte: niet meetbaar
17-11-1997
Nederlands
Man
Dominica

Levensmotto: Het komt wel goed

Burgemeester

P<NLDLASLASLAS< < < <<<<
5JRB66LAS6NL5J31LAS8M1505LAS08LAS7743<<

Meest bijzondere LAS moment:
Wintersport, Zeilweekend

Waar ben je naar onderweg?
moet nog een beetje tegen mijn grenzen aanlopen denk ik

Wat is het laatste dat je voor het eerst gedaan hebt?
funkybal

PASPOORT
PASSPORT/PASSEPORT
KONINKRIJK DER NEDERLANDEN
KINGDOM OF THE NETHERLANDS / ROYAUME DES PAYS-BAS

Rosalie Kause
Roos
Eerstejaars
1,62
05-09-1997
Nederlandse
Vrouw
mongolië

Levensmotto: allemaal lief zijn voor elkaar

Burgemeester

P<NLDLASLASLAS< < < <<<<<<<<<
5JRB66LAS6NL5J31LAS8M1505LAS08LAS7743<<<<<78

Meest bijzondere LAS moment:
Lepeltje lepeltje met Taab op de Friese bodem liggen bevriezen

Waar ben je naar onderweg?
Een passie vinden waar je niet, dik, dronken of zwanger van raakt

Wat is het laatste dat je voor het eerst gedaan hebt?
Een verstandige keuze gemaakt... dat was een leugen

PASPOORT
PASSPORT/PASSEPORT
KONINKRIJK DER NEDERLANDEN
KINGDOM OF THE NETHERLANDS / ROYAUME DES PAYS-BAS

Ruda van Ravensteijn
Ruud, Rudy, Truus Huffelpuf
Eerstejaars
1,76
26-07-1997
Nederlandse
Vrouwwezen
Temptation Island

Levensmotto: Life is not a fairy tale, if you lose your shoe at midnight, you're drunk

Burgemeester

P<NLDLASLASLAS< < < <<<<<<<<<
5JRB66LAS6NL5J31LAS8M1505LAS08LAS7743<<<<<78

www.etsy.com/shop/tintabylulka

Meest bijzondere LAS moment:
Grote Reis 2015/16, was mooie gein om mijn vrienden in Marokko te zien.

Waar ben je naar onderweg?
Zolang ik vooruit ga en elke dag iets verder ben van gisteren, kom ik aan waar ik moet zijn.

Wat is het laatste dat je voor het eerst gedaan hebt?
NSFW-stuff in de UBU

PASPOORT
PASSPORT/PASSEPORT
KONINKRIJK DER NEDERLANDEN
KINGDOM OF THE NETHERLANDS / ROYAUME DES PAYS-BAS

Saïd el Khouani
Saddle
Vijfdejaars
1.75
'16-01-1990
Nederlands/Marokkaans Heb
Zwitserland

Levensmotto: Shit happens, march on.
Burgemeester

P<NLDLASLASLAS< < < <<<<
5JRB66LAS6NL5J31LAS8M1505LAS08LAS7743<<

Meest bijzondere LAS moment:
GALA. OP EEN BOOT.

Waar ben je naar onderweg?
Ja, zo snel mogelijk naar huis als het kan, altijd.

Wat is het laatste dat je voor het eerst gedaan hebt?
Spaarzegeltjes plakken van de Albert Heijn.

PASPOORT
PASSPORT/PASSEPORT
KONINKRIJK DER NEDERLANDEN
KINGDOM OF THE NETHERLANDS / ROYAUME DES PAYS-BAS

Sam Jiang Xiaoqi Wachtmeester
Sam
Eerstejaars
1,58m
08-07-1997
Nederlandse Meisje
Italië

Levensmotto: Kaas is als wijsheid; je moet het altijd tot je nemen.
Burgemeester

P<NLDLASLASLAS< < < <<<<
5JRB66LAS6NL5J31LAS8M1505LAS08LAS7743<<

Meest bijzondere LAS moment:
Wel die ene keer op wintersport ja, toen ik letterlijk 6 uur achter elkaar heb geapresskied, en toen best lam ging racletten.

Waar ben je naar onderweg?
Naar het zijn van de beste versie van mezelf

Wat is het laatste dat je voor het eerst gedaan hebt?
Schuine headslide bij breakdance denk ik, ging een beetje fout.

PASPOORT
PASSPORT/PASSEPORT
KONINKRIJK DER NEDERLANDEN
KINGDOM OF THE NETHERLANDS / ROYAUME DES PAYS-BAS

Sam Gijsen
Sammie
Eerstejaars
1.90
23-09-1997
Nederlands Man
Zuid-Korea

Levensmotto: Leven is het meervoud van lef.
Burgemeester

P<NLDLASLASLAS< < < <<<<<<<<<
5JRB66LAS6NL5J31LAS8M1505LAS08LAS7743<<<<<78

Meest bijzondere LAS moment:leren snowboarden (behalve de eerste dag) allebei de grote reizen, hoger lager fun times is ook wel fun, koken met lasagna, commissieweekend met klasseboek, skinny dippen van de brug, zwemmen en chillen bij Lievelinge na Allejaars

Wat is het laatste dat je voor het eerst gedaan hebt? gestoken door een bij SORRY

Waar ben je naar onderweg? Ik heb geen grenzen, ik ben vaak onderweg naar dromenland en ook af en toe naar de atlaskamer. Of toch naar het puntje van de allerhoogste boom, om er met een salto vanaf te springen

PASPOORT
PASSPORT/PASSEPORT
KONINKRIJK DER NEDERLANDEN
KINGDOM OF THE NETHERLANDS / ROYAUME DES PAYS-BAS

Casandra Ramona
Sanchez, san(t),
Tweede jaars
1,68
27-03-1996
Nederlandse Goeie vraag
Portugal want daar wonen de allerliefste mensen

Levensmotto:om je dromen waar te maken moet je wel eerst wakker worden en opstaan
Burgemeester

P<NLDLASLASLAS< < < <<<<<<<<<
5JRB66LAS6NL5J31LAS8M1505LAS08LAS7743<<<<<78

Meest bijzondere LAS moment:
Ik vond fietsweekend heel gezellig

Waar ben je naar onderweg?
Op dit moment wil ik heel graag in mijn 3e jaar een halfjaar naar Zuid Afrika of Schotland.

Wat is het laatste dat je voor het eerst gedaan hebt?
Op kamers gaan.

PASPOORT
PASSPORT/PASSEPORT
KONINKRIJK DER NEDERLANDEN
KINGDOM OF THE NETHERLANDS / ROYAUME DES PAYS-BAS

Sarah Herforth
Saar
Eerstejaars
1.78
04-12-1998
Nederlands Vrouw
Griekenland
Burgemeester

Levensmotto: Geniet, huil, lach, dans, leef met volle teugen.

P<NLDLASLASLAS< < < <<<<
5JRB66LAS6NL5J31LAS8M1505LAS08LAS7743<<

Meest bijzondere LAS moment:
De complete wintersport, maar in het bijzonder de dubbele verjaardag van moi en mijn SO

Waar ben je naar onderweg?
Nou ik zit nu gewoon lekker op bed eigenlijk, moet je altijd ergens naar onderweg naar zijn? MAG IK OOK GEWOON EVEN OOIT CHILLUH?

Wat is het laatste dat je voor het eerst gedaan hebt?
Auditie voor BNN

PASPOORT
PASSPORT/PASSEPORT
KONINKRIJK DER NEDERLANDEN
KINGDOM OF THE NETHERLANDS / ROYAUME DES PAYS-BAS

Silke Barendse
Sil
Eerstejaars
1,72
31-01-1997
Nederlandse Vrouwke
Groenland
Burgemeester

Levensmotto: Als je binnen de perken wil leven, moet je rozen gaan kweken.

P<NLDLASLASLAS< < < <<<<
5JRB66LAS6NL5J31LAS8M1505LAS08LAS7743<<

Meest bijzondere LAS moment:
Bijna wintersport 2018.

Waar ben je naar onderweg?
Omhoog, maar m'n veren zijn niet groen.

Wat is het laatste dat je voor het eerst gedaan hebt?
Dixit, awesome spel.

PASPOORT
PASSPORT/PASSEPORT
KONINKRIJK DER NEDERLANDEN
KINGDOM OF THE NETHERLANDS / ROYAUME DES PAYS-BAS

Seth Teekens
Set
Derdejaars
Lengte: Chinees
15-04-1994
Nederlands Giraffe
Noorwegen
Burgemeester

Levensmotto: Met meer zweven kom je hoger.

P<NLDLASLASLAS< < < <<<<<<<<<
5JRB66LAS6NL5J31LAS8M1505LAS08LAS7743<<<<<78

Meest bijzondere LAS moment:
Toen ik op introkamp aan de dood ontsnapte bij het moordspel omdat superlieve mensen die ik pas een paar uur kende vol op mijn belager doken.

Waar ben je naar onderweg?
Ik weet echt niet waar ik naartoe wil zolang ik maar kan zwemmen en er honden zijn en ik wiskunde mag maken en voetballen.

PASPOORT
PASSPORT/PASSEPORT
KONINKRIJK DER NEDERLANDEN
KINGDOM OF THE NETHERLANDS / ROYAUME DES PAYS-BAS

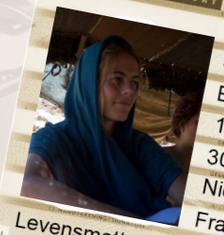

Silke Hulman
Sil
Eerstejaars
1.77
30-12-1995
Niederlandisch
Frankrijk Vrouw
Burgemeester

Levensmotto: Een heel brood per day keeps the doctor away

P<NLDLASLASLAS< < < <<<<<<<<<
5JRB66LAS6NL5J31LAS8M1505LAS08LAS7743<<<<<78

www.etsy.com/shop/tintabylulka

Meest bijzondere LAS moment:
Dat zijn er erg veel. Kiezen is lastig (LAS struggles).

Waar ben je naar onderweg?
Zou leuk zijn als ik nog een keer acteur kan worden.

Wat is het laatste dat je voor het eerst gedaan hebt?
Een Hello Fresh box ontvangen + gegeten.

PASPOORT
PASSPORT/PASSEPORT
KONINKRIJK DER NEDERLANDEN
KINGDOM OF THE NETHERLANDS / ROYAUME DES PAYS-BAS

Silvan Zomerdijk
Sil dikke bil of sil van 't padje af
Sjaars
1,79
19-02-1998
Nederlands — Man
Burkina Faso

Nooit geschoten is altijd mis!

Burgemeester

P<NLDLASLASLAS< < < <<<<
5JRB66LAS6NL5J31LAS8M1505LAS08LAS7743<<

Meest bijzondere LAS moment:
LAS is altijd geweldig en alles was leuk! P.s. toen Fleur uit d'r broek scheurde tijdens wintersport was wel top.

Waar ben je naar onderweg?
Ik ben onderweg naar voedsel halen. Ik wil naar mijn bed. Mijn levenspad is niet zo veel. En ik ben grenzeloos.

Wat is het laatste dat je voor het eerst gedaan hebt?
Een kind hebben en verzorgen genaamd EGGcellent.

PASPOORT
PASSPORT/PASSEPORT
KONINKRIJK DER NEDERLANDEN
KINGDOM OF THE NETHERLANDS / ROYAUME DES PAYS-BAS

Tabita Slimmens
Taab
Sjaars
1,73
25-04-1999
Nederlanderrr — Vrouw denk
Mongolië

Levensmotto: Ha bierr!

Burgemeester

P<NLDLASLASLAS< < < <<<<
5JRB66LAS6NL5J31LAS8M1505LAS08LAS7743<<

Wat is je bijzonderste LAS-moment:
Eigenlijk, heel eerlijk, is er niet een momentje... LOVE LAS

Waar ben je naar onderweg?
Omdat ik toch moeilijk af kan stappen van mijn kinderdroom ga ik volgend jaar weer door met mijn vorige opleiding, tandheelkunde.

Wat is het laatste dat je voor het eerst gedaan hebt?
Uit mijn dakraam klimmen om vervolgens op 4 hoog op de dakrand

PASPOORT
PASSPORT/PASSEPORT
KONINKRIJK DER NEDERLANDEN
KINGDOM OF THE NETHERLANDS / ROYAUME DES PAYS-BAS

Sophie Charlotte van Gils
Fie
Eerstejaars
1,76m
19-10-1997
Hollandia — Vrouw
Pura vida, Costa Rica

Levensmotto: The little things might not be so little after all

Burgemeester

P<NLDLASLASLAS< < < <<<<<<<<<
5JRB66LAS6NL5J31LAS8M1505LAS08LAS7743<<<<<78

Meest bijzondere LAS moment:
Mee eens

Waar ben je naar onderweg?
Ik wil uit de grot kruipen en verblind worden door de ware aard van de dingen.

Wat is het laatste dat je voor het eerst gedaan hebt?
Hein's moeder.

PASPOORT
PASSPORT/PASSEPORT
KONINKRIJK DER NEDERLANDEN
KINGDOM OF THE NETHERLANDS / ROYAUME DES PAYS-BAS

Thomas Hielke van Oostrum
McLovin
Sjaars
Lengte: Langzaam
07-11-1997
Neerlandaise — Marxist
Welk land zou je zijn?

Levensmotto: Stay Hydrated

Burgemeester

P<NLDLASLASLAS< < < <<<<<<<<<
5JRB66LAS6NL5J31LAS8M1505LAS08LAS7743<<<<<78

Meest bijzondere LAS moment:
Dat ik een bestuursjaar wilde gaan doen bij Atlas en dat mensen dat eigenlijk best wel oké vonden.

Waar ben je naar onderweg?
Ik ben niet zozeer bezig met 'wat' ik later wil worden, maar eerder met 'wie' ik later wil worden.

Wat is het laatste dat je voor het eerst gedaan hebt?
Een tattoo laten zetten.

PASPOORT
PASSPORT/PASSEPORT
KONINKRIJK DER NEDERLANDEN
KINGDOM OF THE NETHERLANDS / ROYAUME DES PAYS-BAS

Tijmen Ruben Overkempe
Tim
Tweedejaars
1,79m
26-09-1997
Nederlands Man
Småland

Levensmotto: Neem jezelf vooral niet te serieus

Burgemeester

P<NLDLASLASLAS< < < <<<<
5JRB66LAS6NL5J31LAS8M1505LAS08LAS7743<<

Meest bijzondere LAS moment:
Zeilen in Fryslan!

Waar ben je naar onderweg?
Onderweg naar Papua New Guinea waar ik landbouwprojecten wil gaan doen. Vind ik aardig grenzeloos eigenlijk ;).

Wat is het laatste dat je voor het eerst gedaan hebt?
SPSS leren

PASPOORT
PASSPORT/PASSEPORT
KONINKRIJK DER NEDERLANDEN
KINGDOM OF THE NETHERLANDS / ROYAUME DES PAYS-BAS

Tonny Di Vlastuini
Ton
Derdejaars
1.80
17-03-1994
Friese Vrouw
Papua

Levensmotto: Never never never give up!

Burgemeester

P<NLDLASLASLAS< < < <<<<
5JRB66LAS6NL5J31LAS8M1505LAS08LAS7743<<

Meest bijzondere LAS moment:
De Humanities League winnen met heel LAS langs de lijn in een bloedstollende strijd tegen UHSK

Waar ben je naar onderweg?
Ik ben onderweg naar morgen.

Wat is het laatste dat je voor het eerst gedaan hebt?
Op mijn balkon geklommen #parkour.

PASPOORT
PASSPORT/PASSEPORT
KONINKRIJK DER NEDERLANDEN
KINGDOM OF THE NETHERLANDS / ROYAUME DES PAYS-BAS

Timothy Bland
Timo Tea Blend
Derdejaars
29-02-1996
Je weet wat ze zeggen over lange mensen...
Nederlands/Engels MAN
the big rock candy mountain

lets met feestje en slingers

Burgemeester

P<NLDLASLASLAS< < < <<<<<<<<<
5JRB66LAS6NL5J31LAS8M1505LAS08LAS7743<<<<<78

Meest bijzondere LAS moment:
Karaoke!

Waar ben je naar onderweg?
Just go with the flow en ik kijk wel waar het leven me brengt I'd say.. it'll probably be damn awesome

Wat is het laatste dat je voor het eerst gedaan hebt?
Naar Australië voor mn exchange program (en alles hier tot nu toe)

PASPOORT
PASSPORT/PASSEPORT
KONINKRIJK DER NEDERLANDEN
KINGDOM OF THE NETHERLANDS / ROYAUME DES PAYS-BAS

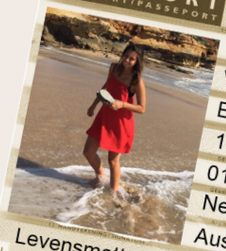

Very Compen
Ver
Eerstejaars
1.64
01-03-1994
Nederlandse
Aussi Vrouw

Levensmotto: Be kind and live life to the fullest

Burgemeester

P<NLDLASLASLAS< < < <<<<<<<<<
5JRB66LAS6NL5J31LAS8M1505LAS08LAS7743<<<<<78

Meest bijzondere LAS moment:
Liften naar Hamburg in een zeearendenpak met Renzo Kohl

Waar ben je naar onderweg?
Het worden van een wereldmens dat een leven geniet vol vrijheid, liefde en waardering.

Wat is het laatste dat je voor het eerst gedaan hebt?
Weerwolven in een tipi

PASPOORT
PASSPORT/PASSEPORT
KONINKRIJK DER NEDERLANDEN
KINGDOM OF THE NETHERLANDS / ROYAUME DES PAYS-BAS

Vincentio
De man van de 1001 bijnamen
Tweedejaars
1.82
01-01-1995
Duits/Nederlands man
Japan

Levensmotto: Het meeste lijden dat geschied is het lijden dat men vreest

Burgemeester

P<NLDLASLASLAS< < < <<<<
5JRB66LAS6NL5J31LAS8M1505LAS08LAS7743<<

Wat is je bijzonderste LAS-moment:
12 uur lang liften en bij Enschede uitkomen

Waar ben je naar onderweg?
Het buitenland.

Wat is het laatste dat je voor het eerst gedaan hebt?
Flunkybal met sla

PASPOORT
PASSPORT/PASSEPORT
KONINKRIJK DER NEDERLANDEN
KINGDOM OF THE NETHERLANDS / ROYAUME DES PAYS-BAS

Willem Hendrik Ottes
Prins Pils
Tweedejaars
1.80m
21-12-1995
Nederlands XYY
Murica

Levensmotto: Studenten kunnen geen alcoholist zijn.

Burgemeester

P<NLDLASLASLAS< < < <<<<<<<<<
5JRB66LAS6NL5J31LAS8M1505LAS08LAS7743<<<<<78

Meest bijzondere LAS moment:
De wintersport is echt het toppunt van de Atlas uitjes en als je daar iets van wilt weten, moet je volgend jaar maar mee gaan.

Waar ben je naar onderweg?
Er moet optimaal genoten worden van het studentenleven.

Wat is het laatste dat je voor het eerst gedaan hebt?
Ge-iced worden

PASPOORT
PASSPORT/PASSEPORT
KONINKRIJK DER NEDERLANDEN
KINGDOM OF THE NETHERLANDS / ROYAUME DES PAYS-BAS

Wout Rombout
Man
Geen lasser meer
1,81
'26-04-1996
Nederlands
Noorwegen

Levensmotto: Het leven is kort, dus geniet ervan.

Burgemeester

P<NLDLASLASLAS< < < <<<<
5JRB66LAS6NL5J31LAS8M1505LAS08LAS7743<<

Meest bijzondere LAS moment:
zoVEEEL, de geweldige eindeloze (serie) kamerdagen, Mijn KB bekendmakingsborrel en die van 13.

Waar ben je naar onderweg?
Aaaaaaaaahhhhhhhh

Wat is het laatste dat je voor het eerst gedaan hebt?
Naakt van een brug afspringen.

PASPOORT
PASSPORT/PASSEPORT
KONINKRIJK DER NEDERLANDEN
KINGDOM OF THE NETHERLANDS / ROYAUME DES PAYS-BAS

Yana Mechielsen
Yolo Yana
Tweedejaars
1,77
18-12-1996
Atlasiaans
Atla(s)nd Woman

Levensmotto: GROEN!!

Burgemeester

P<NLDLASLASLAS< < < <<<<<<<<<
5JRB66LAS6NL5J31LAS8M1505LAS08LAS7743<<<<<78