Série entrevistas II:"O grande e magnífico JOCAX!"

20 ago (7 dias atrás)

Filosofia

Série entrevistas II:"O grande e magnífico JOCAX!"

O pensador entrevistado na segunda entrevista da série, é o grande e mundialmente conhecido na net: JOCAX. [img]http://images.orkut.com/orkut/albums/ATcAAAAS-j45lFeYQdtf9XXF6TFbdvNck8uUd60LIhWHfQgDn0cySJwa-h1G6IfMbk_7Q70MCziytmRpp300FHsa8wM0AJtU9VBzgW4Ju34uh_kne-OS-WYwuc6SbA.jpg[/img]

http://www.orkut.com/Profile.aspx?uid=11864922033751956777

João Carlos de Holland Barcellos é um pensador polêmico com alguns pensamentos peculiares. Muitos o amam, e muitos o odeiam. Esperamos nessa entrevista extrair o máximo que podemos conseguir de JOCAX! E contamos com os membros!

Não haverão entrevistadores formais na entrevista, ficando, por conta de cada membro ativo, a escolha de perguntas, desde que sejam pertinentes e não fujam do assunto principal. Os participantes podem fazer tantas perguntas quantas forem necessárias, **mas devem ficar alertas para não fazerem perguntas repetidas, de modo a baixar a qualidade da entrevista**.

O tema do tópico será:

"JOCAX: Quem é este ser, e o que ele pensa?"

Perguntas repetidas serão respondidas numa mesma postagem pelo entrevistado. Qualquer manifestação de intolerância e/ou inconveniência (perguntas sobre vida pessoal ou outros assuntos que destoem do objetivo do tópico) será advertida *conforme as regras pré-estabelecidas postadas na página principal da comuna*.

O tópico não tem uma duração exata. Enquanto houver perguntas e membros ativos, a entrevista será conduzida. Será posto fim à entrevista apenas no caso de saída do entrevistado, no caso de saída dos entrevistadores ou em qualquer caso que a moderação julgar necessário.

Aconselha-se aos membros que quiserem perguntar algo num tópico de entrevistas que há muito tempo já baixou, que encaminhem um scrap para o(a) entrevistado(a), a fim de que ele saiba que ainda há dúvidas pendentes.

Regras claras, tenham uma boa entrevista.

20 ago (7 dias atrás)

Filosofia

Pontapé Inicial

Jocax por Jocax:

Quem é Jocax? O que ele pensa de si mesmo?

20 ago (7 dias atrás)
excluir

João Carlos

O grande Jocax pode ser conhecido (um pouco) pela sua pequena MIcro-auto-biografia :
http://www.genismo.com/autorestexto1.htm

Ou através de suas ideias em seu famigerado site:
http://www.genismo.com

20 ago (7 dias atrás)
excluir

João Carlos

Mas eu gosto de dizer que criei o GENISMO, a META-ETICA-CIENTIFICA e tambem a descoberta da Origem do Universo.

20 ago (7 dias atrás)

Raphael

Mas eu gosto de dizer que criei o GENISMO, a META-ETICA-CIENTIFICA ***e tambem a descoberta da Origem do Universo****.*

Eu gosto de sua megalomania Jocax. ☺

Mas me diga:

Pq necessariamente, o Universo deve ter uma origem?

E como vc tbm tocou no assunto:

Resumidamente, o que seria o Genismo e a "meta-ética-científica"?

20 ago (7 dias atrás)

Raphael

Ah! Que gafe a minha!

É muito bom tê-lo aqui de novo conosco! Tenho certeza que essa entrevista será ótima!

Seja re-bem-vindo. ☺

20 ago (7 dias atrás)
excluir

João Carlos

Antes quero pedir desculpas q eu escrevo tudo errado mesmo pq eu escrevo rapido e nao me preocupo com ortografia nem acentuacao e sim apenas com as IDEIAS entao meus textos serao assim mesmo comode uma crianca aprendendo a escrever , sorry.

Mas respondendo:

O Universo deve ter uma origem basicamente por causa do TEOREMA DE KALAM que eu pensei que era meu (:-( ) q diz que se algo tem um tempo infinito no passado entao levaria um tempo INFINITO para chegar ao presente (isto eh NUNCA) .
Entao deve haver uma origem no tempo para o universo.

Outra razao eh que se o universo sempre tivesse existido com
estas leis ele ja teria acabado pela lei da entropia pois teria decorrido um tempo infinito
e a entropia seria maxima.

Por estas e talvez outras razoes o universo teve que ter um inicio.
continua...

20 ago (7 dias atrás)
excluir

João Carlos

Links sobre Genismo

Para conhecer o Genismo:

EH imprescindivel ler os textos introdutorios:

Genismo: Uma nova Doutrina
http://www.genismo.com/genismotexto1.htm

Os Pilares do genismo:
http://www.genismo.com/genismotexto2.htm

FAQ do genismo (desatualizado)
http://www.genismo.com/genismotexto3.htm

Comunidade do Genismo no Orkut:
http://www.orkut.com/Community.aspx?cmm=173738

Comunidade Oficial de discussoes sobre Genismo no Yahoo:
http://groups.yahoo.com/group/Genismo/

20 ago (7 dias atrás)
excluir

João Carlos

A Meta-Etica-Cientifica

"A Meta-Ética-Científica, ou simplesmente MEC, para abreviar, é uma construção Científico-Filosófica destinada a "normatizar" a moral e a ética: torná-las uma área do conhecimento com regras claras, objetivas e científicas. A palavra "Meta", da MEC, indica que não se trata de uma ética específica, para ser utilizada num determinado contexto ou ambiente social, mas sim de um conceito filosófico abrangente e acima de qualquer ética. Na verdade, como veremos, a MEC não se restringe nem mesmo à espécie humana. A MEC é formada pela união de dois conceitos filosófico-científicos: Uma extensão derivada do Utilitarismo clássico e a fórmula Jocaxiana de Felicidade. Antes de nos aprofundarmos na MEC, convém darmos uma olhada nos conceitos de "Ética" e "Moral"."

http://www.genismo.com/metatexto44.htm

20 ago (7 dias atrás)
excluir

João Carlos

Teorema de Kalam

"O Argumento Kalam

Atualmente uma versão mais sofisticada do raciocínio cosmológico está sendo proposta de forma que conecta a antiga teologia Islâmica à atual cosmologia do Big Bang. De acordo com o raciocínio Kalam, o infinito é apenas um conceito: uma infinidade real não existe na realidade. ***Se a série de eventos temporais é infinita, nós nunca poderíamos ter atravessado todo esse período para chegar ao nosso momento atual.*** *Entretanto, nós chegamos neste momento. Logo, a série de eventos necessariamente teve um começo."*

http://str.com.br/Atheos/kalam.htm
mostrando **11-20** de **699**

20 ago (7 dias atrás)

Cristiano

Olá Jocax

o que seria a:

fórmula Jocaxiana de Felicidade???

20 ago (7 dias atrás)
excluir

João Carlos

Ciencia e Filosofia buscam a verdade

Bastante do meu trabalho intelectual dos ultimos anos tem sido CIENTIFIZAR a filosofia,
isto eh utilizar da ciencia para racionalizar alguns conceitos que antes nao eram abordados pela ciencia.

Acredito que a filosofia nao pode andar sem o respaldo da ciencia , se nao, ira cair num ostracismo, ou numa especie de "metafisica dos anjos " totalmente descompromissada com a realidade. Alem disso a ciencia nao tem todas as respostas e por isso eu em breve estarei propondo uma nova definicao de ciencia que a amplie tabem.

No fim deveremos ter ciencia e filosofia como uma coisa soh, uma unicidade do conhecimento, ja que AMBAS BUSCAM A VERDADE.

20 ago (7 dias atrás)

Leonardo

A fenomenologia superou o afã por essa busca

20 ago (7 dias atrás)
excluir

João Carlos

Formula da felicidade

5- A “Fórmula da Felicidade”

A “Fórmula Jocaxiana da Felicidade”, ou simplesmente FF, foi escrita em dezembro de 1999, numa mensagem de ano novo a uma lista de ex-alunos de faculdade. O sentido da FF, aqui descrita, não será, como muitos podem pensar, a de mostrar um caminho a ser seguido para obtermos felicidade - isto é papel do genismo - mas sim uma forma de definir objetivamente o que seja felicidade e, a partir desta definição, obter um meio

matemático de fazer sua avaliação quantitativa dela.

Naquele texto de 1999 a FF tinha sido definida como a Integral do que sentimos (prazeres e dores) ponderados (multiplicados) por sua duração no tempo [4]. De uma forma mais concisa:

Felicidade = Integral{ Sentimento(t) } dt

Nesta fórmula da Felicidade (FF), o prazer contribuiria com um valor numérico positivo e o sofrimento e a dor com valores negativos, indicando uma contribuição negativa para a felicidade total. Podemos englobar o sofrimento, prazer e outros sentimentos numa única palavra que indicará um conceito de sentido amplo: "Sentimento". Assim, a felicidade seria a soma de tudo o que sentimos, ponderado por sua duração no tempo.

http://www.genismo.com/metatexto44.htm

20 ago (7 dias atrás)

Cristiano

Jocax

obter um meio matemático de fazer sua avaliação quantitativa dela.
você acha possível decodificar a felicidade de forma quantitativa, uma vez que a mesma seja aspecto subjetivo do ser? Ou seja, avaliada de forma qualitativa....
Qual o "termômetro" que você aplica para considerar a pessoa feliz, por exemplo, uma fez que este referencial varia de pessoa para pessoa?
percebe minha dúvida?

20 ago (7 dias atrás)
excluir

João Carlos

A questao mais importante do universo

Para vc entender como isso pode ser feito, basta ler o texto.
Basicamente a felicidade eh produzida pelo sentir no tempo
e POR ISSO O SENTIR EH IMPORTANTE ,

Veja o que eh o SENTIR:

http://www.genismo.com/metatexto43.htm

20 ago (7 dias atrás)

Cristiano

ok, vou ler com calma

mas você utiliza que referencial para "medir" tais sentimentos?

20 ago (7 dias atrás)

Leonardo

"Nós descobrimos a felicidade, dizem os últimos homens. E piscam os olhos.."
(Assim falou Zaratustra - Nietzsche)

20 ago (7 dias atrás)
excluir

João Carlos

" A fenomenologia superou o afã por essa busca"

Como assim? vc poderia explicar ?

" mas você utiliza que referencial para "medir" tais sentimentos?"

O referencial eh o NIVEL de atividade neuronal (consumo de oxigenio/frequencia de sinapses)
nas areas cerebrais que influenciam o SENTIR:

http://www.genismo.com/metatexto26.htm

20 ago (7 dias atrás)
excluir

João Carlos

exemplo simples para entender felicidade

Suponha que voce apresente apenas um unico sentimento como por exemplo o paladar.

Se vc come um doce gostoso por 1 segundo vc tera uma certa felicidade com isso.

Se vc come o mesmo doce por 2 segundos a qtdade de felicidade proporcionada por este doce sera o dobro.

Por ai vc ve que a felicidade DEPENDE DO TEMPO.

Mas tambem depende do GOSTO DO DOCE entao a felicidade depende do tempo e do NIVEL de prazer (ou dor) que este prazer fornece.

Deu para entender , grosso modo , a formula da felicidade com um unico sentimento?

Percebeu que vc tem que MULTIPLICAR o NIVELl de prazer com o TEMPO de sua duracao?

Por esta razao as drogas sao ruins : Pa a LONGO PRAZO diminui o nivel de prazer geral embora a curtoprazo aumente.
Por esta razao , provinda da formula da felicidade, **no fim da vida** deveria ser **permitido** aas pessoas tomarem drogas :-)
(Polemico neh?)

mostrando **21-30** de **699**

20 ago (7 dias atrás)

Leonardo

Jocax

A maneira como vc percebe a felicidade é similar à uma dissecação especulativa.
Vc é um médico legista da metafísica, porque ao tentar entender um estado de espírito pela via manca da razão instrumental vc acaba caindo no terreno (seguro para vc) da lógica formal que realmente abstrai tanto que pode sequestrar qualquer coisa, dos caça-bombardeiros até a tal de felicidade.
Seguindo seu raciocínio eu posso fazer até a fórmula da existência de Deus, já que seus termos axiomáticos são especulativos, ou seja, não-verificáveis.

20 ago (7 dias atrás)

Cristiano

veja

Se vc come um doce gostoso por 1 segundo vc tera uma certa felicidade com isso.

Se vc come o mesmo doce por 2 segundos a quantidade de felicidade proporcionada por este doce sera o dobro.
nas próximas repetições há que se ressaltar, também, que o organismo possa estar saciado do gosto do doce, ou sem fome, por exemplo. Em suma, não podemos garantir de forma linear que a cada doce ingerido a felicidade cresça na mesma proporção, percebe?

20 ago (7 dias atrás)
excluir

João Carlos

Juizo de valor nao eh argumento

"Seguindo seu raciocínio eu posso fazer até a fórmula da existência de Deus, já que seus termos axiomáticos são especulativos, ou seja, não-verificáveis."

Primeiro eu ja provei que deus nao existe mesmo :
"O Diabinho Azul Jocaxiano" [http://www.genismo.com/religiaotexto32.htm]

E segundo que vc NAO mostrou onde esta o erro das minhas teorias
vc apenas diz que meus termos sao axiomaticos.
Quais dos meus termos nao sao baseados na realidade?
Vc deve tentar EMBASAR suas criticas com argumentos e nao apenas
com juizos de valores SEM um argumento refutatorio, entendeu?

20 ago (7 dias atrás)

Leonardo

Meu Deus gente...
felicidade não é mensurável
até neófito sabe disso.

confundir felicidade com prazer é ser tão infeliz a ponto de confundir a sombra com a pessoa.
Eu já fuii assim
até estudar a fenomenologia e com elas o fim de todos os *porques* e o início de todos os *comos*

20 ago (7 dias atrás)
excluir

João Carlos

" nas próximas repetições há que se ressaltar, também, que o organismo possa estar saciado do gosto do doce, ou sem fome, por exemplo. "

*"**Claro que, com o passar do tempo, o prazer de saborear o doce pode diminuir,** e assim a felicidade por 1 segundo no começo da degustação (0,1 Jx) poderá ser bem diferente da felicidade proporcionada por este mesmo doce, pelo mesmo tempo de 1 segundo, depois de alguns minutos de degustação. Isso ocorre simplesmente porque os sentimentos podem mudar com o decorrer do tempo. Por esta razão a função "Sentimento(t)", na FF, depende do exato instante de tempo (t) em que o sentimento é avaliado."*

http://www.genismo.com/metatexto44.htm

20 ago (7 dias atrás)
excluir

João Carlos

"confundir felicidade com prazer é ser tão infeliz a ponto de confundir a sombra com a pessoa."

Leonardo FELICIDADE NAO EH PRAZER !!
A felicidade DEPENDE do prazer !!!!

Veja que o PRAZER nao eh apenas sensorial mas sim tudo que vc sente,
vc pode sofrer de trabalhar e estar contente pq com o dinheiro vc garante a alimentacao de seus filhos !

Nao confunda prazer com prazer sensorial !

Tenta refutar minha tese de que a felicidade DEPENDE do prazer
com algum contra exemplo.

20 ago (7 dias atrás)

Leonardo

Jocax

Não precisa me ensinar a argumentar.
Desnecessário isso.
Seus axiomas são de fundo *científico*.
Ou vai negar?

daí decorrer que seu objeto, a felicidade, é uma categoria metafísica, da alçada da ontologia.
Profundamente discutida no decorrer dos séculos, chegando-se ao consenso que como conceito exprime uma sensação, objeto da fenomenologia.
Tua abordagem empirista já foi superada cara, e pelo próprio Bacon

quanto á sua prova da inexist~encia de Deus, depende muito do que seja Deus pra vc.
Li teu link e só vi lá velhas discussões teológicas na boca de gente ingênua.

20 ago (7 dias atrás)

Leonardo

"vc pode sofrer de trabalhar e estar contente pq com o dinheiro vc garante a alimentacao de seus filhos !
Nao confunda prazer com prazer sensorial !"

E EXISTE ALGUM PRAZER QUE NÃO SEJA SENSORIAL?
se sim me fale, não tenho mais de 5 sentidos.

se eu tiver prazer em morrer de trabalhar sob essa condição que vc descreveu, me ponham uma camisa-de-força

20 ago (7 dias atrás)

El Samu

Jocax, sobre o tempo infinito

Eu não tenho certreza se entendi uma coisa .Isso ,se for certo,só conta para o "algo", o espaço pode muito bem ser infinito.é isso?

20 ago (7 dias atrás)
excluir

João Carlos

Pestinha querendo aparecer

"Seus axiomas são de fundo científico. Ou vai negar?
"

Leonardo,
vc novamente esta utilizando e abusando de FALACIA AD-HOMINEM
Nao importa de onde venham os axiomas se eu sonhei com eles
ou se o nada-jocaxiano sorpou-os em meus ouvidos percebeu?

O IMPORTANTE EH SABER SE ELES SAO VERDADEIROS OU NAO !!

e ve se para de ficar falando sem usar argumentos apenas
juizos de valores.

Adianta vc falar que tal pessoa ja dizia isso e foi refutado por ciclano???
Por favor , tenha um comportamento educado e SENSATO e utilieze argumentos
e nao que tais ou quais pessoas falaram isso ou aquilo e PORTANTO vc esta errado !
AFFFFFFFFFFFFFF!
Senhores moderadores dao um jeito nesse pestinha querendo aparecer :-)

mostrando **31-40** de **699**

20 ago (7 dias atrás)

Leonardo

Jocax, vou repetir: *existe algum prazer que não seja sensorial?*
esse é o calcanhar de aquiles de seu argumento.
Responda essa minha pergunta

20 ago (7 dias atrás)
excluir

João Carlos

O Nada-Jocaxiano

"Eu não tenho certreza se entendi uma coisa .Isso ,se for certo,só conta para o "algo", o espaço pode muito bem ser infinito.é isso?"

Samu,
o argumento de KALAM diz que o tempo teve que ter uma origem.
Ou seja HOUVE um PRIMEIRO evento.
Nada pode ter tido uma duracao infinita no tempo.

Se algo sempre existiu entao esse algo nao poderia ter evento algum.

Assim o espaco *poderia* ter sempre existido , por este argumento !

Entretanto , se algo mais complexo que o nada tivesse sempre existido SEM gerar eventos
deveriamos pensar COMO ele foi parar la daquele jeito.
Por isso que eu digo que o universo deve ter surgido
pelo NADA-JOCAXIANO:
http://www.genismo.com/logicatexto23.htm

20 ago (7 dias atrás)

Leonardo

Pra saber se eles são verdadeiros deve-se primeiro analisá-los
ver sobre qual *intencionalidade* eles repousam.

Vc é que não quer se por no horizonte da diferença ontológica

20 ago (7 dias atrás)
excluir

João Carlos

" Jocax, vou repetir: existe algum prazer que não seja sensorial?"

melhorou Leonardo !

se vc entender SENSORIAL como os advindos diretamente dos orgaos do sentido a repsosta eh SIM !
Devem existir DEZENAS talvez CENTENAS de prazeres que nao advem dos orgaos sensoriais.
Veja por exemplo os sentimentos que acontecem mesmo ateh qdo vc sonha !!
(raiva, amor, inveja, vergonha, medo etc...)

20 ago (7 dias atrás)

Cristiano

o argumento de KALAM diz que o tempo teve que ter uma origem.
Ou seja HOUVE um PRIMEIRO evento.

neste caso, o que originou este primeiro evento???
não estaríamos aqui a transferir o *problema* de lugar????

20 ago (7 dias atrás)

Constantin

Pessoal, solicitamos que atenham-se as idéias e evitem portanto os argumentos ad-hominens!

Deixo para reflexão os seguintes pensamentos:

"É importante aprender a não se aborrecer com opiniões diferentes das suas, mas dispor-se a trabalhar para entender como elas surgiram. Se depois de entendê-las ainda lhe parecerem falsas, então poderá combatê-las com mais eficiência do que se você tivesse se mantido simplesmente chocado." (Bertrand Russell)

"O homem prudente não diz tudo quanto pensa, mas pensa tudo quanto diz." Aristóteles

Atenciosamente!

A Moderação!

20 ago (7 dias atrás)

Leonardo

onstantin, em nenhum momento eu apelei para "ad hominens"
se vc acha que sim, me aponte onde

20 ago (7 dias atrás)
excluir

João Carlos

"Vc é que não quer se por no horizonte da diferença ontológica"

Leonardo,
JUIZO DE VALOR novamente !!
Por favor ARGUMENTE e nao fique ai papagueando juizos sem base argumentativa !
Faca uma critica BASEADA em argumentos, REFUTE oq ue vc acha q esta errado em minhas teorias!
Assim vc esta DETURPANDO a entrevista, pestinha !

20 ago (7 dias atrás)

Constantin

.
Leonardo, então vamos nos ater à entrevista!
.

20 ago (7 dias atrás)
excluir

João Carlos

" o argumento de KALAM diz que o tempo teve que ter uma origem.
Ou seja HOUVE um PRIMEIRO evento.

neste caso, o que originou este primeiro evento???
não estaríamos aqui a transferir o problema de lugar????"

Minha resposta eh o NADA-JOCAXIANO:

"O "Nada Jocaxiano" (NJ) é o Nada absoluto desprovido não apenas de elementos físicos e de leis físicas mas também de regras de quaisquer tipos.[1]

O "Nada Jocaxiano" é diferente do Nada que normalmente se pensa. O nada que normalmente se pensa, e que podemos chamar de "Nada Trivial", para distingui-lo do NJ, é algo no qual dele nada pode acontecer, ou seja, "o Nada Trivial" segue uma regra :"Nada pode acontecer". Dessa forma o "Nada Trivial", o nada no qual as pessoas pensam ao falar num "nada", não é o nada mais simples possível, ele possui uma regra.

Jocax não definiu o NJ como algo em que não existe nada. Tal definição é dúbia e encerra algumas contradições como:"Se no nada não existe nada então ele mesmo não

existe.". Não, primeiro jocax definiu o que seja existir: "Algo existe quando tem as propriedades que o definem satisfeitas dentro da realidade". Assim, jocax definiu o NJ como algo que:

1-Não possui elementos físicos de nenhuma espécie. (Partículas , energia, espaço etc.)
2-Não possui nenhuma lei.(Principalmente a lei embutida no "Nada Trivial").

O "Nada Jocaxiano" é uma construção filosófica que se diferencia do "nada trivial" por não conter a regra "Nada pode acontecer". Desta forma jocax livra seu NJ de paradoxos semânticos do tipo: "Se ele existe, então ele não existe". E afirma que este nada é ALGO que pode ter existido. Ou seja o "Nada Jocaxiano" é a estrutura física e lógica mais simples possível. E, como veremos, também a candidata natural possível para a Origem do Universo."

http://www.genismo.com/logicatexto23.htm

mostrando **41-50** de **699**

20 ago (7 dias atrás)
excluir

João Carlos

caros,
vou pra casa
amanha continuamos...
Assim vcs podem ler os links com calma :-)
Abs !

20 ago (7 dias atrás)

Amilcan

Jocax

.
.

Antes de qualquer coisa, quero complimentá-lo prezado amigo.

o argumento de KALAM diz que o tempo teve que ter uma origem.
Ou seja HOUVE um PRIMEIRO evento.
Nada pode ter tido uma duracao infinita no tempo. (Jocax)

Pergunto:

E se houver um comportamente cíclico de início e fim, tanto do espaço quanto da matéria ou mesmo do tempo em sí ?

Implosão e explosão, expansão e contração, um big evento universal de aparecer e desaparecer de diferentes formas em diferentes lugares, talvez seja uma possibilidade, não ?.

Grande abraço.

.
.

20 ago (7 dias atrás)

El Samu

Jocax

[...]"O estado de um sistema, diferentemente de uma regra, é algo que pode mudar. Uma regra é algo que o sistema deve obedecer sempre, caso contrário não seria uma regra. Assim, por exemplo, o estado de "não possui elementos físicos" é um estado e não uma regra pois, eventualmente, este estado poderá mudar. Se fosse uma regra, jamais poderia mudar."[...]

[...]"Por ser livre de quaisquer elementos o "Nada jocaxiano" não pressupõe a existência de nada e assim, pela "Navalha de Ocam" [2], deve ser o estado mais simples possível da natureza"[...]

[...]" "Nada jocaxiano", como tudo, deve seguir a tautologia: "Pode ou Não Acontecer". Essa tautologia -verdade lógica absoluta-, como veremos, tem um valor semântico no "Nada-jocaxiano": Permite (ou não) que coisas possam acontecer"[...]

[...]"Eventualmente pode não ocontecer nada mesmo, isto é, o NJ poderia continuar indefinidamente sem mudar de seu estado inicial sem que nada acontecesse. Mas existe a possibilidade de que fenômenos possam ocorrer desse nada absoluto."[...]

[...] "Algo acontece ou não acontece". Se, eventualmente, algo acontecer, este algo não deve obedecer a leis, e portanto, seria algo totalmente aleatório e imprevisível[...]

Se algo pode simplesmente acontecer do nada,significa que talvez o NJ possa nunca ter existido,jah que talvez em 1 milionésimo de segundo(nesse caso ele existiu), ou em nehum tempo,(ou seja: algo sempre existiu) a aleatoridade possa ter acontecido não é?

[...]"As partículas virtuais ocorrem em nosso universo como criação espontânea do vácuo, do nada, de uma partícula e sua anti-partícula. A geração deste par de partículas é considerado pela ciência como um evento sem causas físicas, algo aleatório de fato. Isso é fato científico e pode ser explicado pela mecânica quântica".[...]

Será que o fato de não terem resquicios fisicos,que a ciencia possa econtrar,não significa somente que existem coisas , que não podemos perceber,influindo no nosso mundo sensivel?Ao inves de infinitos universos?

20 ago (7 dias atrás)

El Samu

Droga..... demorei mtu =(

20 ago (7 dias atrás)

Amilcan

El Samu

.
.

Fica frio amigo, rsrsrsr.

Amanhã nosso amigo Jocax responde.

Grande abraço.

.
.

20 ago (7 dias atrás)

El Samu

Amilcan

Esse é esperto, fez isso só pra eu ficar com aquele gostinho de quero mais ,rs

Abraços

20 ago (7 dias atrás)

Rhaone

.

Ainda não li todo o tópico até aqui, mas quero voltar ao início e não perder uma palavra sequer.

Estou me adiantando porque quero dizer que fiquei muito contente de receber o convite do Constantin pra participar desta entrevista feita a uma das pessoas mais persistentes em suas idéias como é a do Jocax.

Admiro-o muito pelo seu empenho, apesar de não me satisfazer 100% nas suas respostas sobre o genismo.

Parabéns Jocax e parabéns ao Raphael que sempre se mostrou como "advogado do diabo" quanto à teoria dele.

Voltarei mais tarde com minhas porguntas, assim que ler todos os posts.

Manda brasa meu caro amigo!

.

20 ago (7 dias atrás)

Waldisio

.

Jocax, ao invés de um Nada Jocaxiano, porque você não postularia um Caos mesmo? Teríamos a possibilidade aí de ordenações aleatórias e, melhor ainda, sem necessidade de deuses ou de qualquer outra forma de inteligência que se comporte como *deus ex machina*. Além disso, manteria a possibilidade de optar-se tanto por uma criação divina quanto por uma ordenação aleatória do caos e, acima de tudo, a tese de uma infinitude do tempo, e de tal modo que nosso cosmos conhecido seria apenas uma possibilidade realizada a mais, não o melhor dos mundos possíveis de Leibniz nem um mundo único com início e fim. Poderíamos também imaginar um mundo onde as coisas sejam criativamente ativas, dinâmicas e guerreiras, reinventando o universo desde sempre e

para sempre no decorrer das lutas que representam a expressão do seu devir...

Bom, de qualquer forma, qual seria mesmo a diferença entre o nada jocaxiano e o caos (exceto por o caos conter tudo, não ser um nada)?

.

20 ago (7 dias atrás)

Fabiana

Bem, como me convidaram para participar e opinar, aqui estou...algumas observações: Considero que felicidade x prazer x sentimentos são totalmente diferentes tanto nas percepções mais comuns como nas vias neurológicas, neurotransmissores e provavelmente localização de dados de memória a respeito de cada um.No entanto, não considero impossível medir quimicamente, desde q se defina que a "felicidade em tal estudo será definida por x e incluirá" w+ y + z de transmissões ou dados positivos....afinal, o positivo e o negativo existem quimicamente. Medir felicidade somente do ponto de vista subjetivo sim, considero inviável ou no mínimo impreciso. Well...outra opinião para o momento seria que eu sempre imaginei se o universo seria finito ou não...e gosto de pensar que o fim dele é o nada, onde só não existe algo ali, porque não há forças que permitam que ali haja algo.Forças pertencentes a ele, que o classifiquem como unidade, mesmo que relativa. Fim seria onde não pode ir ou estar tudo se conheça neste universo por motivos estruturais dele mesmo.Porém, crescer, expandir e principalmente MUDAR tb implica em determinações do conceito de FIM. A questão que vejo é que o NADA e o TUDO são relativos tanto às percepções quanto às interações....não haver interações entre certos fenômenos ou não poder percebê-los não indica que não existam e saber disto impossibilita distinguir o "nada relativo" de um "nada real absoluto".
Críticas construtivas livres...hehe...depois apareço di novo pra perguntar coisinhas na entrevista.

21 ago (6 dias atrás)

•¤*۩۞۩๏...Marcos

Jocax!

Em princípio quero dar boas vindas ao querido Jocax. Dizer também que o admiro, pois desde os primeiros tópicos sobre seus teoremas da origem do universo aqui no orkut eu venho observando e em um até cheguei a comentar algo...

E agora espero ajudar na entrevista.

Perguntas:

Jocax, o que é a **Realidade**?

O que é a **verdade**?

O que é o **tempo**?

O que é o **espaço**?

O que é a **sabedoria**?

O que é **Opinião**?

Você poderia me provar que isso não é uma **opinião de macaco** (desculpe o termo, não é menosprezando, é apenas uma metáfora que até foi criada aqui nessa comunidade)?

Por favor, sem links para as respostas, gostaria de sua resposta aqui mesmo. Se puder, fico grato.

Nunca no orkut falei do caso da existência ou de origens, mas... Até mesmo por vergonha, e... Ando pensando muito ultimamente: **Podemos perceber que a *existência* tende a *inexistência* assim como a *inexistência* tende a *existência*.**

Jocax, uma observação: Sabe, uma parte interessante no livro sagrado cristão é a seguinte (não me lembro em que parte, faz tempo que li e que soube): *"Não há nada de novo abaixo do Sol"*... O engraçado é que estou percebendo isso... Entende?

mostrando **51-60** de **699**

21 ago (6 dias atrás)

Junior

Sem querer ofender, mas a primeira pergunta do moderador:

"Jocax por Jocax". Que clichê, hein? Pensei que só a Hebe Camargo ainda fazia esse tipo de pergunta.

21 ago (6 dias atrás)

Ana

Jocax
Estava escrito em algum lugar desse universo Jocaxiano que a comuna da Filosofia se renderia novamente a sua magnificência , hehehe. Temos que concordar que você é mesmo um revolucionário pensador.

Jocax, sempre o vi como um tipo de Galileu Galilei da atualidade "orkutiana", esse que ousou romper com a filosofia do grego Aristóteles tão em voga entre os intelectuais da Europa de 400 anos atrás.
Galileu como sabemos, foi condenado por suas idéias revolucionárias ao criticar abertamente a física aristotélica e o sistema geocêntrico de Ptolomeu (127-145 d.C.), o sábio italiano acabou recebendo sua primeira advertência formal da Inquisição, que condenava as teorias sobre o movimento da Terra e proibia o ensino do sistema heliocêntrico de Copérnico.

Galileu foi alvo das desculpas públicas em 1983 (depois de 350anos) quando o papa João Paulo II admitiu os erros da Igreja e o absolveu.

Como estamos em uma época em que os fatos e descobertas acontecem numa velocidade alucinante, quanto tempo você pensa que levará para que a História lhe seja justa, e reconheça as suas teorias Jocax?

21 ago (6 dias atrás)
excluir

João Carlos

Kalam

"o argumento de KALAM diz que o tempo teve que ter uma origem.
Ou seja HOUVE um PRIMEIRO evento.
Nada pode ter tido uma duracao infinita no tempo. (Jocax)

Pergunto:

E se houver um comportamente cíclico de início e fim, tanto do espaço quanto da matéria ou mesmo do tempo em sí ?"

Ola Amilcan!
Primeiro que vc precisa compreender que seria IMPOSSIVEL se saber se o tempo seria ciclico mesmo
pois para que isso acontecesse precisaria haver algo que "contasse" ou armazenasse em algum lugar esta "ciclicidade" o numero de vezes que ele "iniciou".
Neste caso o "contador" estaria fora do reinicio do tempo caso contrario
nao poderia contar o reinicio do universo. Sendo assim, o tempo para esse contador obedeceria o teorema de kalam e
teria que ter um inicio finito. Entendeu?

Ou seja : Se o universo eh ciclico o unico modo de saber seria
atraves de algo que NAO fosse ciclico, que preservasse alguma informacao.
Neste caso esse algo nao poderia ser infinito no tempo pois viloaria o teorema de kalam.
Entao teria que haver um INICIO DA CICLICIDADE. E neste caso teriamos um inicio unico.

No caso de haver perda total de informacao a cada ciclo , entao
tudo se passa como se fosse a primeira e unica vez.

O caso de multiplos cosmos eh algo possivel mas nao viola o principio de kalam
se usarmos a definicao de universo como "o conjunto de tudo que existe",
entao estes multiplos cosmos fazem parte de um unico universo que
teve que ter um inicio.

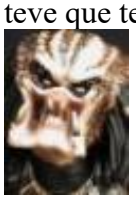

21 ago (6 dias atrás)
excluir

João Carlos

Pode ateh ser verdade

"Se algo pode simplesmente acontecer do nada,significa que talvez o NJ possa nunca ter existido,jah que talvez em 1 milionésimo de segundo(nesse caso ele existiu), ou em nehum tempo,(ou seja: algo sempre existiu) a aleatoridade possa ter acontecido não é?"

Nao sei se entendi Samu.
Mas se o NJ nao existiu , como vc explicaria a origem do universo
de uma forma logica e coerente?

"Será que o fato de não terem resquicios fisicos,que a ciencia possa econtrar,não significa somente que existem coisas , que não podemos perceber,influindo no nosso mundo sensivel?Ao inves de infinitos universos?"

Sim , tudo eh possivel.
Mas a ciencia trabalha com a NAVALHA DE OCAM e nao toma a serio
hipoteses desnecesssarias sem que hajam evidencias delas, entendeu?
Eh o mesmo q dizer : Mas e se isso for por causa do duende verde
que fica escondido no nucleo de jupiter?
Pode ateh ser verdade mas eh algo q a ciencia nao vai tomar a serio
pq contraria a navalha de ocam e nao ha evidencias disso, Entendeu?

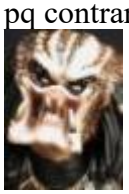

21 ago (6 dias atrás)
excluir

João Carlos

"Admiro-o muito pelo seu empenho, apesar de não me satisfazer 100% nas suas respostas sobre o genismo.

Parabéns Jocax e parabéns ao Raphael que sempre se mostrou como "advogado do diabo" quanto à teoria dele."

Obrigado Rhaone !
Espero suas perguntas :-)

21 ago (6 dias atrás)
excluir

João Carlos

Elementos do caos?

"Jocax, ao invés de um Nada Jocaxiano, porque você não postularia um Caos mesmo?"

Ola Waldisio !

Pela razao de que um CAOS precisa de ELEMENTOS e teriamos entao
o problema de explicar o INICIO destes elementos.
Um "nada", como o NJ, nao precisa de explicacao para sua existencia ja que
eh a coisa mais simples possivel.

"Poderíamos também imaginar um mundo onde as coisas sejam criativamente ativas, dinâmicas e guerreiras, reinventando o universo desde sempre e para sempre no decorrer das lutas que representam a expressão do seu devir..."

Veja que "tudo" ERA possivel com o "Nada Jocaxiano" ja que nao havia regras para impedir o que quer que fosse. Entao ateh mesmo multiplos cosmos , cada qual com suas proprias leis fisicas poderiam ser gerados.

21 ago (6 dias atrás)
excluir

João Carlos

"Bom, de qualquer forma, qual seria mesmo a diferença entre o nada jocaxiano e o caos (exceto por o caos conter tudo, não ser um nada)? "

A primeira grande diferenca eh que o CAOS possuia elementos que o tornavam caos e estes elementos precisariam de uma explicacao para sua existencia.
Segundo esses elementos teriam que ser estaticos se nao violariam o teorema de Kalam.

Assim a origem atraves de um nada nao viola o teorema de kalam e nao pressupoe a pre-existencia de coisa alguma a nao ser o proprio nada-jocaxiano.

21 ago (6 dias atrás)
excluir

João Carlos

"Considero que felicidade x prazer x sentimentos são totalmente diferentes tanto nas percepções mais comuns como nas vias neurológicas, neurotransmissores e provavelmente localização de dados de memória a respeito de cada um."

Fabiana,
A felicidade nao fica armazenada no cerebro.
A felicidade eh um conceito como o conceito de TRABALHO na Fisica.
O trabalho realizado depende nao apaenas do objeto mas das forcas que atuam sobre ele e de seu deslocamento.
Se o objeto eh destruido o trabalho que ele produziu nao eh destruido.
A Felicidade eh similar. O que vc sentiu nao eh destruido eh computado na felicidade segundo minha formula.

Alem disso, tudo o que sentimos, do ponto de vista cientifico e materialista provem do cerebro.
Nenhum cientista serio diz que nossa capacidade de sentir vem de uma alma ou algo fora do cerebro.

Se vem do cerebro pode ser medido.

".outra opinião para o momento seria que eu sempre imaginei se o universo seria finito ou não...e gosto de pensar que o fim dele é o nada"

Nao podemos ter certeza sobre qual o fim do nosso universo pois o
NJ poderia ter aleatorizado uma lei especial para isso do tipo:
"Qdo acontecer o evento X o universo se transformara em Y".
percebeu? nada, a principio. pode ser descartado.

21 ago (6 dias atrás)
excluir

João Carlos

*"Jocax, o que é a Realidade?
"*

Realidade é o FATO no passado ou no presente.
Aquilo que existiu ou existe, que aconteceu ou acontece.
Saber se uma informacao eh realidade ou nao eh outra coisa.

*"O que é a verdade?
"*

""Verdade é toda informação compatível com a realidade ou com as de premissas das quais foi inferida."(jocax/2003)"

"O que é o tempo?"

Tempo eh uma relacao entre eventos.
Se nao ha eventos nao ha tempo.

"O que é o espaço?"

Espaco eh o conjunto de pontos onde os elementos podem /poderiam
estar ou estao.

"O que é a sabedoria?"

Eh ter e saber usar o conhecimento adquiridos.

Se nao me engano Confucio dizia :
"A essencia do conhecimento eh te-lo para utiliza-lo"

"O que é Opinião?"

Eh uma crenca com relativo grau de certeza (nao muita).

"Você poderia me provar que isso não é uma opinião de macaco "

O que vc tem contra os macacos? rs rs
O que seria uma PROVA para vc?

21 ago (6 dias atrás)
excluir

João Carlos

"Jocax, uma observação: Sabe, uma parte interessante no livro sagrado cristão é a seguinte (não me lembro em que parte, faz tempo que li e que soube): "Não há nada de novo abaixo do Sol"... O engraçado é que estou percebendo isso... Entende?"

Nao entendi.
Como assim?
Vc acha q nunca jamais novos conhecimentos poderao ser inventados
desde a criacao do livro sagrado? Eh isso?

mostrando **61-70** de **699**

21 ago (6 dias atrás)
excluir

João Carlos

"MUITO se diz sobre a evolução, o que vc pensar sobre o pensamento:
"Deus criou tudo quase no mesmo momento."
Se dizem que houve milhões de anos 6 dias para criar o mundo foi um curto espaço.
Gostaría q vc comentasse sobre a afirmação de muitos teólogos:

"o reino espiritual está fora do tempo." Como isso é possível?"

Ola Michel!
Primeiro vc deve estudar o diabinho azul e perceber que Deus eh um nonsense:
"O Diabinho Azul Jocaxiano" [http://www.genismo.com/religiaotexto32.htm]

Depois vc deve perceber que o "reino espiritual" (paraiso e congeneres)
deve ser apenas um conto de fadas para iludir os menos esclarecidos.

Qual a razao de acreditar em coisas em q nao hajam evidencias ?
Isso seria fugir da verdade e nao seria filosofia.

21 ago (6 dias atrás)
excluir

João Carlos

"Jocax, sempre o vi como um tipo de Galileu Galilei da atualidade "orkutiana", esse que ousou romper com a filosofia do grego Aristóteles tão em voga entre os intelectuais da Europa de 400 anos atrás."

Obrigado pelo carinho e força , Ana !

"Como estamos em uma época em que os fatos e descobertas acontecem numa velocidade alucinante, quanto tempo você pensa que levará para que a História lhe seja justa, e reconheça as suas teorias Jocax?"

Pra variar, Nao antes que eu morra !
Principalmente por que minhas ideias vao CONTRA O SISTEMA vigente:
("Os guardioes da Piramide") http://www.genismo.com/genismotexto44.htm
e por isso sao perigosas.
veja que pela MEC eh extremamente injusto termos uma desigualdade na distribuicao de renda TAO discrepante.
A MEC poderia provar cientificamente que uma maior distribuicao de renda seja necessaria e isso vai contra MUITOS interesses. Principalmente para que esta no topo da piramide.

21 ago (6 dias atrás)
excluir

João Carlos

Ah esqueci

Sem contar que minhas ideias vao CONTRA todos os estabelecimentos religiosos do MUNDO !!
rs rs rs

Vou ter sorte se nao for assassinado um dia destes . :-)

21 ago (6 dias atrás)

Manno

João

A ciência é EXATA. diga o tempo EXATO DE DURAÇÃO da felicidade, mas sem ACHÔMETRO.

21 ago (6 dias atrás)

KATHEGETES

Prazer em conhecê-lo, caro Jocax.
CIENTIFIZAR a filosofia... racionalizar alguns conceitos que antes nao eram abordados pela ciencia
filosofia às vezes é ilógica, busca liberdade, conceitos para "realizar" o ego de indivíduos
me canso de ler "pelo menos me parece lógico", porém, porém, quando a investigação parte para a ciência pura, as coisas começam a mudar...
ninguém se interessa em tocar na ferida
o nada jocaxiano não pode dar origem a nada
para mim a explicação mais lógica: o visível veio do invisível

Michel

o reino espiritual está fora do tempo, ou seja, ele é diferente do tempo do mundo natural

Apocalipse 13.3 "3 E vi uma das suas cabeças como ferida de morte, e a sua chaga mortal foi curada; e toda a terra se maravilhou após a besta."

Notou os verbos?

vi, foi, maravilhou

passaado no reino espiritual

futuro no mundo natural

é isso ! nada demais... há profecias cumpridas, alusões
quando se cita textos bíblicos, os críticos indoutos em teologia se perdem e é por isso que é importante estudar bíblia, saber grego e hebraico etc etc...

21 ago (6 dias atrás)

Manno

Agora o negócio

Complicou, "ciência" genisista e bíblia.

21 ago (6 dias atrás)
excluir

João Carlos

" A ciência é EXATA. diga o tempo EXATO DE DURAÇÃO da felicidade, mas sem ACHÔMETRO."

A felicidade pode ser calculada em qqr tempo.
Por exemplo vc poderia calcular a sua felicidade entre hoje e amanha.
Mas a felicidade , assim como o trabalho em Fisica, eh algo que fica no "historico do universo" faz parte da realidade.
Assim , **o que vc sentiu de felicidade nao pode ser mudado .**
Ou seja, neste sentido, a felicidade eh eterna (como parte da historia).

"ninguém se interessa em tocar na ferida
o nada jocaxiano não pode dar origem a nada
para mim a explicação mais lógica: o visível veio do invisível"

Qual a razao para vc afirmar que o nada-jocaxiano nao pode dar origem a nada?
Vc leu o artigo todo?
http://www.genismo.com/logicatexto23.htm

21 ago (6 dias atrás)
excluir

João Carlos

"o reino espiritual está fora do tempo, ou seja, ele é diferente do tempo do mundo natural

Apocalipse 13.3 "3 E vi uma das suas cabeças como ferida de morte, e a sua chaga mortal foi curada; e toda a terra se maravilhou após a besta."

Notou os verbos?"

Kateghetes,
se vc acredita na Biblia vc deve acreditar tambem nestas coisas:

"Quando teu irmão, filho da tua mãe, ou teu filho, ou tua filha, ou a mulher do teu seio, ou teu amigo que te é como a tua alma, te incitar em segredo, dizendo: Vamos e sirvamos a outros deuses! - deuses que nunca conheceste, nem tu nem teus pais, dentre os deuses dos povos que estão em redor de ti, perto ou longe de ti, desde uma extremidade da terra até a outra - não consentirás com ele, nem o ouvirás, nem o teu olho terá piedade dele, nem o pouparás, nem o esconderás, mas certamente o matarás; a tua mão será a primeira contra ele para o matar, e depois a mão de todo o povo; e o apedrejarás, até que morra, pois procurou apartar-te do Senhor teu Deus, que te tirou da terra do Egito, da casa da servidão." Dt 13.6-10

"Se uma mulher for estuprada na cidade, e não gritar alto suficiente, ela deve ser apedrejada até à morte (Dt 22:23-24). Caso seja no campo, então ela vive (Dt 22:25). Enfim, se o estuprador for apanhado, ele deverá pagar uma quantia ao pai e casar com a estuprada (Dt 22:28-29)."

*"Se uma jovem é dada por esposa a um homem e este descobre que ela não é virgem, então será levada para a entrada da casa de seu pai e a apedrejarão até a morte.
- Deuteronômio 22:20-21"*

"Não penseis que vim destruir a lei ou os profetas; não vim destruir, mas cumprir. Porque em verdade vos digo que, até que o céu e a terra passem, de modo nenhum passará da lei um só i ou um só til, até que tudo seja cumprido. Qualquer, pois, que violar um destes mandamentos, por menor que seja, e assim ensinar aos homens, será chamado o menor no reino dos céus; aquele, porém, que os cumprir e ensinar será chamado grande no reino dos céus." Mt 5.17-19

21 ago (6 dias atrás)

KATHEGETES

Primeiramente, gostaria de lhe parabenizar por seus estudos. É motivo de alegria falar contigo, caro amigo. Deus nos deu essa oportunidade. Eu enxergo a bíblia como um

carta de Deus aos homens. O tópico é sobre suas idéias. Quem sou eu para destruir o tópico. Sou apenas um observador de assuntos interessantes. Me explique um pouco sobre o acaso.

21 ago (6 dias atrás)

Leonardo

O simplismo é gritante.
Como se a bíblia não fosse um produto cultural, coletivo e multi-secular
e por isso mesmo *contraditório*.

Como um pensamento ainda tão incipiente pode ter a audácia de alegar que provou a inexistência de Deus?

ts,ts,ts
mostrando **91-100** de **699**

21 ago (6 dias atrás)

Fabiana

Aham, Torey....
Inveja????Seria um grande prazer ter um gênio de fato entre nós, tanto no orkut como no Brasil...O Nélio Nicolai que inventou a Bina é pouco conhecido, porém, de originalidade inquestionável esta sua "obrinha" usada no mundo inteiro: B identifica número de A"...um gênio de outra área, tentei até mandar e-mail pra ele.

21 ago (6 dias atrás)

Athina

"Como declarou S. Hawking, a probabilidade do nosso universo se originar ao acaso, é a mesma de um macaco batendo em uma máquina de escrever, redigir um soneto"

rs

rs

...ou seja, nao há probalidade, nao neste tempo em que macacos ainda nao sabem escrever batendo em teclas

21 ago (6 dias atrás)

Torey Kobass

Athina

Isso mesmo, é o mesmo que um tornado sobre um ferro velho construir um computador.

21 ago (6 dias atrás)
excluir

João Carlos

" Tal qual fênix ou tal qual um universo colapsado, ele ressurge para nos revelar os enigmas do cosmos.
"

Obrigado Prof. Everton :-)

"1- "Fabiana,
A felicidade nao fica armazenada no cerebro...." ------- eu nunca disse que a felicidade está armazenada no cérebro..."

O interessante eh que a explicaitacao desta INTERESSANTESIMA conclusao por mim sonre a felicidade
se deveu a esta entrevista. Nao tinha pensado nisso antes.

"2- "Nenhum cientista serio diz que nossa capacidade de sentir vem de uma alma ou algo fora do cerebro.
Se vem do cerebro pode ser medido"--------..eu nunca disse que sentir vem de fora do cérebro nem de alma..."

Bom, entao parece q estamos concordando em tudo neh?

"Veja que o NADA que citei está cheio de detalhes, e inclusive coloquei em maiúscula o MUDAR!!!! Fica fácil copiar minha frase e acabá-la no nada, simplista, sem todo o resto que a pessoa comenta...preferível deixar quieto."

Aqui eu ja nao me lembro do contexto mas se quiser seixar quieto , td bem.

21 ago (6 dias atrás)

Prof. Everton

No campo da neurociência, não há unidade entre os cientistas sobre o fenômeno da mente ou da consciência, uma segmento afirma a possibilidade de reduzir os fenômenos da mente ao entendimento do funcionamento do cérebro (monismo fisicalista) e outra corrente afirma essa impossibilidade ("dualista interacionista" e "não interacionista").

A psicologia evolucionária concorda que a mente do homem tende a operar no sentido da sua conservação e reprodução, aliás como qualquer outro ser vivo, afirmar que a conduta humana pode se estruturar sob o principio da perpetuação do individuo não é novidade, o problema é conciliar as alternativas para tal, em meio ao relativismo valoral reinante, nas modernas sociedades complexas e plurais. Muitos são os conceitos de felicidade e que não se sujeitam ao cálculo utilitário.

21 ago (6 dias atrás)

Fabiana

Como estou em férias, vou fazer mais algumas perguntas nesta entrevista.(FAVOR NÃO COLAREM MEUS PENSAMENTOS PELA METADE OU À SUA CONVENIÊNCIA AO RESPONDER)
CRÍTICAS CONSTRUTIVAS AO GENISMO :

1-Que a reprodução dos genes está como BASE da maioria de nossos atos é fato mais que sabido,(fácil encontrar trocentas bibliografias e artigos) a não ser pelos menos esclarecidos que não sabem o que é gene.Seria então o Genismo alguma teoria voltada para seres menos esclarecidos que se surpreenderiam com isto?

2-Seria o genismo, uma teoria que defende o resumido na seguinte analogia tosca :
Todos os seres humanos respiram ar e sabem que precisam de ar.
Nem todos os seres humanos sabem que precisamos do "oxigênio"
Relativamente poucas pessoas sabem a importância do oxigênio no metabolismo.(H+)
Um "OXIGENISMO" seria pregar que é importantíssimo sabermos a fórmula do óxigênio para respirar, assim como a da água para beber.

Antes que alguém venha me dizer que são funções vegetativas, livres da arbitrariedade de nossas ações.... a importância dos genes em nossas ações está como BASE , mas raramente livre de outras necessidades vitais como recursos materiais, alimentos, emprego, trabalho...etc...que estariam como MEIOS, mas MEIOS importantíssimos que torna fútil TER QUE pensar toda hora que é por causa dos gens...é óbvio que é...

a não ser para os menos instruídos...ou para os "religiosos", terreno onde a razão está de qualquer modo prejudicada.

21 ago (6 dias atrás)
excluir

João Carlos

"Tens uma batalha pela frente!

Vale mesmo a pena responder a toda essa gente que certamente não leu uma só palavra de todos teus textos esclarecedores?

É mesmo muito conhecimento pra poucas horas, há de dar um tempo para que absorvam bem e Pensem!

Em tempo..."

Ola Teresa !
vale a pena sim porque isso ficara martelando na memoria e para alguns a luz finalmente vira !
Para alguns ,nao ficar perdido para sempre, e esses alguns farao a diferenca no futuro!

"O genismo veio pra ficar ou seria mais uma entre tantas teorias perdidas no tempo?"

O genismo eh tambem uma teoria cientifica.
Enquanto nao for descartada pela ciencia , se eh que algum dia o seja,
veio para dominar , como ideologia, o mundo no futuro.

21 ago (6 dias atrás)
excluir

João Carlos

"Quanta bajulação, se esse tal de jocax tivesse mesmo descoberto a origem do universo ele ao menos seria citado em periódicos e revistas científicas, no mínimo seria indicado ao premio nobel de física."

Essas coisas levam tempo.
Tem nobeis que receberam o premio depois de muitos anos !

As vezes as teorias sao demasiadamente revolucionarias para a epoca
e soh sao entendida seculos depois, infelizmente.

21 ago (6 dias atrás)
excluir

João Carlos

"Quanto ao genismo,acho que o nome ficou chique, mas estas idéias já saíram até em revista"

A diferenca entre o genismo e o "gene egoista" eh que Dawkins fala que
devemos nos REBELAR contra os genes e o Genismo **AFIRMA O OPOSTO**.
Diz que NOHS SOMOS NOSSOS GENES e devemos agor em seu(nosso) favor.

21 ago (6 dias atrás)

Fabiana

Isto mesmo...se tiver valor...vai ser reconhecido, sem dúvida!!!

mostrando **101-110** de **699**

21 ago (6 dias atrás)

Torey Kobass

Prof. Everton

A Navalha de Occam é um raciocínio interessante, mas não vai muito mais longe que isso.

Algumas teorias apontam para uma análise mais sensata como o Teorema da Incompledude de Gödel e a Teoria de Sistemas do biólogo Ludwig von Bertalanffy e a Complexidade do Filósofo Francês Edgar Morin.

21 ago (6 dias atrás)

excluir

João Carlos

"Voce pode endeusar quem quiser, mas comparar esse jocax com Galileu e Galilei é no mínimo sintoma de subservência patológica. A idéia de que o universo surgiu do NADA já é proclamada desde há muito entre os ateus e céticos, não é idéia original do jocax,"

"A maioria destas teorias naturais modernas, baseadas na mecânica quântica, parte inicialmente do "Nada-Quase-Absoluto", algo como um ***"Vácuo-Perfeito" sem matéria e sem energia****, mas que, sem violarem as leis de conservação da Física, conseguem explicar o surgimento dos elementos físicos que por sua vez dariam origem ao "Big-Bang".*

A explicação para o surgimento da matéria, sem violar a lei da conservação da energia, se dá através da constatação de que a gravidade produzida pelas partículas teria uma energia negativa que contrabalancearia exatamente a energia positiva das partículas criadas formando um universo com energia total igual a zero.

Para ilustrar vamos colocar alguns textos sobre isso: "

http://www.genismo.com/logicatexto20.htm

21 ago (6 dias atrás)

Fabiana

Idéias A FAVOR já saíram em revista....não copie frases de outro contexto.

21 ago (6 dias atrás)
excluir

João Carlos

dizer por dizer eh facil

" A idéia de que o universo surgiu do NADA já é proclamada desde há muito entre os ateus e céticos, não é idéia original do jocax"

Dizer POR dizer eh facil !
O dificil eh DEMONSTRAR como isso eh possivel !
E Jocax demonstrou como o universo pode surgir do nada !

21 ago (6 dias atrás)
excluir

João Carlos

*"Nada pode ser mais inútil que pensar a origem do universo. A origem de todas as coisas encontra-se no próprio homem.
"*

Por que vc acha q eh inutil?
veja que a origem de muitas crencas baseia-se neste desconhecimento.
O conhecimento pode desfazer as crencas e trazer nova luz aas mentes temerosas.

21 ago (6 dias atrás)

Fabiana

Jocax..creio que se houver mérito em sua demonstração do nada como origem do universo, servirá muito mais para satisfazer as mentes dos esclarecidos do que para derrubar dúvidas religiosas....as pessoas são dependentes de religiões, mesmo que a verdade seja colocada em sua frente.

21 ago (6 dias atrás)
excluir

João Carlos

Inveja eh isso mesmo

"..mas eu era uma criancinha quando pensei isto...e não espero obter mérito nenhum por esta babaquice, muito menos me achar no direito de ENSINAR aos outros."

Estranho, nao entendi, deve haver algum DIREITO de se ensinar o que se sabe e se acredita?

"Agora, como crítica, devemos , nesta entrevista, nos questionar e questionar ao JOCAX qual parte de sua obra é de fato original?"

Me diz QUAL das minha teorias nao eh original?
E onde esta o que vc dize ser COPIADO?

veja minha REFUTACAO aa sua ACUSACAO de plagio sobre o genismo:

"Pois bem, o livro mostrava claramente que os seres vivos tinham sido programados, por seleção natural, para perpetuar seus genes. Na verdade, os organismos podiam ser vistos como carcaças, dispositivos biológicos ou "Máquinas de sobrevivência" , como era chamado pelos biólogos evolucionistas da época, para sobreviverem e passarem seus genes às próximas gerações.

No livro, talvez por prudência, Dawkins não utilizava exemplos humanos para demonstrar seu ponto de vista e,
na verdade, e para minha própria sorte,
ele declarava justamente que deveríamos ir contra nossos genes :
"...Compreendamos o que pretendem os nossos próprios genes egoístas, para que possamos ter a oportunidade de frustrar as suas intenções, uma coisa que nenhuma outra espécie alguma vez aspirou a fazer...." "

http://www.genismo.com/genismotexto2.htm

21 ago (6 dias atrás)

Fabiana

Direito não...expectativa de mérito

21 ago (6 dias atrás)
excluir

João Carlos

Provar eh que eh dificil

"É muito simples alguém vir e dizer que tudo surgiu do nada, a própria ciência ainda não conhece bem a origem do big bang, as equações que o demosntram são"

Como ja disse DIZER que o universo surgiu do nada eh Facil !
O dificil eh PROVAR ISSO e foi isso que fiz:
Provei que eh LOGICAMENTE possivel o universo surgir do Nada-jocaxiano.

21 ago (6 dias atrás)

Fabiana

Ok, espera aí...que vou achar na internet idéias parecidas...nunca falei em plágio....falei em idéias já conhecidas!

mostrando **111-120** de **699**

21 ago (6 dias atrás)
excluir

João Carlos

"Como declarou S. Hawking, a probabilidade do nosso universo se originar ao acaso, é a mesma de um macaco batendo em uma máquina de escrever, redigir um soneto. "

Professor, vc deve se concentrar nas ESQUIZO-Criacoes:

"
Jocax chamou as primeiras aleatorizações do NJ de "Esquizo-Criações". As esquizo-criações, por provirem de algo sem leis, seriam totalmente aleatórias e "malucas". Claro que com as primeiras aleatorizações o NJ deixa de ser o NJ por possuir algo, ou seja, o NJ se transforma. Como o NJ não é limitado por nenhuma lei, eventualmente o NJ pode gerar também leis, nas quais seus elementos devam obedecer.

Jocax acredita que a geração aleatória de leis produziu um universo lógico:
Suponha que leis sejam geradas aleatoriamente.
Se uma lei não entra em conflito com outra lei, ambas podem permanecer incólumes. Entretanto, se surge uma nova lei que entra em conflito com outras leis, a nova lei substitui (mata) as leis anteriores já que por ser uma lei ela deve ser obedecida (até que outra, mais nova, lhe contrarie). Assim, numa verdadeira "seleção natural" de leis, foram sobrando apenas as leis que não fossem incompatíveis umas com as outras ***e isso responde a uma questão filosófica fundamental de nosso universo: "Por que o Universo segue regras lógicas?"****.*

"

http://www.genismo.com/logicatexto23.htm

21 ago (6 dias atrás)

El Samu

É parecido com dzer que kant plagiou aristoteles, e tirar o merito dele.
preoupar de mais com grades

21 ago (6 dias atrás)

Fabiana

Bah, tem coisa demais na internet sobre a importância dos genes.Antes que eu continue esta busca ridícula pelo óbvio de sua já conhecida importância, responda por favor a minha dúvida completa no post onde citei como "oxigenismo", pensar em o2 ao respirar,como pregar o ter que pensar nos genes toda hora para poder agir?

Segundo
Adeline, nem o ambiente nem os
genes podem, isoladamente,
explicar a dominância dos machos.
“Se, por um lado, os melhores
machos fornecem bons genes para
sua prole, por outro esses bons
genes para a dominância só
podem se expressar num contexto
de competição, por território ou
fêmeas”, pondera a pesquisadora.

21 ago (6 dias atrás)

Prof. Everton

(*) Eu estou apenas admitindo, para efeitos de debate, a validade do principio da Navalha de Occan

(*) O conhecimento da física na atualidade (desde a década de 30) não seria científico, nos termos de Karl Popper e do verificacionismo, isto porque afirma coisas contraditórias sobre a realidade. Enunciados científicos devem possuir coerência interna e devem ser passíveis de observação e teste empírico.

A mecânica quântica não se harmoniza com a teoria geral da relatividade, uma afirma determinadas proposições científicas a partir da observação empírica que são negadas pela outra, também com base em experimentos

(*) Wiliam Craig, o mais notório defensor do argumento cosmológico Kalam, na

atualidade, rejeita a teoria do universo ciclico porque as equações de Penrose e Hawnkig demonstraram que seria necessária uma densidade muito superior a nossa para que ele ocorresse, alem da dificuldade relativa ao problema do aumento da entropia nesse processo

(*) Alguns podem perguntar: mas na singularidade que originou o cosmos, não havia uma densidade infinita, que pode ser consequência de uma contração anterior do universo, ou ainda o Big Bang não foi causado por uma colisão de branas ? Cabe, lembrar que essas formulações são apenas teorias, equações matemáticas.

A rigor, não se tem uma teoria com condições suficientes de verificabilidade.

(*) Quentim Smith, por exemplo, afirma que o universo começou a existir através de um processo no qual a causa e o efeito ocorrem simultaneamente, o "infinito em ato" não é Deus, mas uma cadeia de eventos. Hipótese considerada fantástica por Craig

(*)Popper admirava muito Albert Einstein e sua teoria geral da realtividade porque considerava a TGR realmente cientifica. Ele criticou enfaticamente o instrumentalismo de Niels Bohr e defendeu a epistemologia realista de Einstein, mas muitos autores identificam problemas na Teoria da Relatividade concernente ao falsificacionismo.

http://www.eeng.dcu.ie/~tkpw/tcr/volume-01/number-03/

21 ago (6 dias atrás)

Fabiana

http://herlon.blogspot.com/2005/12/amor-no-laboratrio-matria-publicada-na.html
"Amor no laboratório"...mas explicações do óbvio sobre escolhas amorosas e de atitudes, baseadas nos genes.

21 ago (6 dias atrás)
excluir

João Carlos

O teorema do MACACO

""Como declarou S. Hawking, a probabilidade do nosso universo se originar ao acaso, é a mesma de um macaco batendo em uma máquina de escrever, redigir um soneto"

rs

rs
...ou seja, nao há probalidade, nao neste tempo em que macacos ainda nao sabem escrever batendo em teclas"

"O Universo e o Teorema do Macaco
==========
Joao Carlos Holland de Barcellos
Dezembro - 1999 (jocax@...)

Idos de 1979.....
Estava na fisica 3. ano quando um "bafafa" do pessoal do 4. ano chegou aa nossa turma:

Era o "Teorema do Macaco" :
Se pusermos um macaco imortal em frente a uma máquina de escrever inquebrável que fique teclando aleatoriamente e indefinidamente.
O que poderemos esperar que ele escreva?

Resposta :

Tudo o q vc imaginar ! (basta esperar).

Ele irá escrever todas as obras de Shakespeare, todos os contos da Agatha Christie e até mesmo as obras de Monteiro Lobato,
virgula por virgula ponto por ponto !!
E nao é brincadeira !
Essa conclusão baseada na Teoria das probabilidades :
Se existe uma probabilidade P de um evento ocorrer periodicamente e, se essa probabilidade nao diminui com o tempo,
se esperarmos um tempo suficiente este evento irá ocorrer." *[/i/*

http://groups.yahoo.com/group/Genismo/message/38

21 ago (6 dias atrás)
excluir

João Carlos

Crente eh crente

"Athina
Isso mesmo, é o mesmo que um tornado sobre um ferro velho construir um computador."

"O "Boeing" e a Vida
Jocax, Março/2005

Uma crítica freqüente dos criacionistas contra a teoria da evolução darwiniana pode ser resumida na sentença:

" Criar um ser vivo como um homem é a mesma coisa que dizer que um vendaval batendo num ferro-velho durante bilhões de anos pode montar um Boeing 707 "

Vamos supor que a probabilidade de um vendaval bater num ferro-velho e montar um Boeing 707 seja equivalente a jogar certa quantidade de dados, por exemplo, Dez mil dados, e todos eles caírem com a face " 6" voltadas para cima. Mas a pergunta correta é: "É assim que a natureza trabalha?" ou "É assim que a evolução se processa?".

A resposta é "Não!".

A natureza não faz a evolução dos seres v"

Texto completo:
http://www.genismo.com/geneticatexto28.htm

21 ago (6 dias atrás)

Ninfa

Olá Jocax.

Por mais que seu estudo forneça uma teoria para medir as sensações, ainda acho que não podem ser medidas. O cérebro é algo tão complexo, que com todo o avanço da ciência ainda não foi totalmente desvendado. Usamos uma pequena parcela de seu grande potencial. Sendo assim, acredito que não exista base para tais resultados no que diz respeito às sensações e à felicidadea. Mas concordo que alguns comportamentos podem ser considerados como padrão no ser humano. No entanto, a maioria das reações não pode.
Você não acha que o ser humano é muito complexo para um comportamento totalmente padronizado como o dos animais?

21 ago (6 dias atrás)

Fabiana

Faloww El Samu...
mas acho q uma coisa é plágio...outra coisa é acrescentar coisas importantes em idéias já conhecidas e outra coisa é manter a mesma idéia já conhecida, só que com outros nomes e frases.Não é plágio e é "literatura"...apenas não inovadora, com seus méritos devidamente delimitados.
Se o JOCAX estivesse querendo defender com o genismo o que está contido na analogia que fiz sobre o "oxigenismo"....aí creio que teria uma inovação...mas de praticidade questionável.

21 ago (6 dias atrás)
excluir

João Carlos

"A psicologia evolucionária concorda que a mente do homem tende a operar no sentido da sua conservação e reprodução, aliás como qualquer outro ser vivo, afirmar que a conduta humana pode se estruturar sob o principio da perpetuação do individuo não é novidade"

A psicologia evolutiva nao esta centrada na sobreviviencia do INDIVIDUO e sim de seus genes.
Veja q se seus genes NAO estao apenas no seu corpo tudo muda !
(e nao estao)

Ah e NAO existe ciencia que OUSE publicar algo que seja dualista num periodico serio.
A ciencia eh monista o dualismo descartiano esta MORTO.

mostrando **121-130** de **699**

21 ago (6 dias atrás)
excluir

João Carlos

"1-Que a reprodução dos genes está como BASE da maioria de nossos atos é fato mais que sabido,(fácil encontrar trocentas bibliografias e artigos) a não ser pelos menos esclarecidos que não sabem o que é gene.Seria então o Genismo alguma teoria voltada para seres menos esclarecidos que se surpreenderiam com isto?"

Uma coisa eh vc saber que seus instintos dependem dos genes ,
outra coisa BEM DIFERENTE eh vc saber que SUA FELICIDADE depende de vc caminhar no sentido gene-perpetuativo
Isso as pessoas NAO sabem e NAO aceitam.

O genismo AFIRMA que a unica forma de obter felicidade eh caminhar no sentido gene-perpetuativo ,
e lembre-se :
PERPETUAR GENES NAO EH SIMPLESMENTE TER FILHOS !

21 ago (6 dias atrás)

Torey Kobass

Jocax

"Dez mil dados, e todos eles caírem com a face “ 6” voltadas para cima."

Voce foi bastante generoso no numero de dados, milhões ainda seria um número baixo.

21 ago (6 dias atrás)
excluir

João Carlos

"odos os seres humanos respiram ar e sabem que precisam de ar.
Nem todos os seres humanos sabem que precisamos do "oxigênio"
Relativamente poucas pessoas sabem a importância do oxigênio no metabolismo.(H+)
Um "OXIGENISMO" seria pregar que é importantíssimo sabermos a fórmula do óxigênio para respirar, assim como a da água para beber."

Eh mais ou menos isso mesmo !
Algumas pessoas acham que pdoem sobreviver sem o oxigeno (serem felizes)
e outras sabem que eh imprescindivel isso (perpetuar genes) .
Quem nao sabe CORRE O RISCO de levar uma vida infeliz.

Todo mundo cientifico SABE que temos muitos instintos que
nos fazem seguir a trilha gene-perpetuativa mas podem solapar oo processo por desconhecimento.

Apenas os genestas sabem que voce DEVE seguir a trilha gene-perpetuativa.

ATEH DAWKINS NAO SABE DISSO VC NAO LEU O TRECO QUE POSTEI ELE FALANDO PARA IRMOS CONTRA NOSSOS GENES????

21 ago (6 dias atrás)

Fabiana

Por favor Jocax, explique melhor o sentido gene-perpetuativo, já que igualmente me pareceu óbvio uma vez que jamais seria no sentido gene-destrutivo...a menos que fosse alheio rsrs

21 ago (6 dias atrás)

Fabiana

Alheio sim...este planeta é uma guerra de cadeia alimentar!!!

21 ago (6 dias atrás)

El Samu

Jocax

Pq não negar a felicidade, e não agir mais por necessidade e sim por pura vontade?Deixar de ser homem-animal para ser homem?

A felicidade não é,então, a pior das correntes?

21 ago (6 dias atrás)
excluir

João Carlos

"...as pessoas são dependentes de religiões, mesmo que a verdade seja colocada em sua frente."

Concordo, mas NEM todas.

Algumas conseguirao se salvar :)

"Por mais que seu estudo forneça uma teoria para medir as sensações, ainda acho que não podem ser medidas. O cérebro é algo tão complexo, que com todo o avanço da ciência ainda não foi totalmente desvendado."

Da uma olhada nisso:

"Onde é a morada dos sentimentos? Será que a ciência pode nos levar a uma melhor compreensão, se possível até quantitativa, do que é sentir? Se você fizer essa pergunta a alguém trabalhando na área de Tomografia por Emissão de Pósitrons (PET) ou de Imagem por Ressonância Magnética Funcional (fMRI), a resposta é um surpreendente "sim"."

http://www.genismo.com/metatexto26.htm

21 ago (6 dias atrás)

Fabiana

O gene egoísta do Dawkins não está correto...até na TV a gente vê filmes como "uma mente brilhante", onde o John Nash disse que Adam Smith estaria "incompleto"...achando que o sucesso do grupo depende do esforço individual e egoísta de cada um...e que o grupo poderia se sair melhor se o indivíduo pudesse pensar no grupo.
Mesmo aí...é gene-construtivo, obviamente.Do mesmo modo que muitas pessoas arriscaram suas vidas e morreram por causas em prol de alguém ou do grupo.

21 ago (6 dias atrás)

Fabiana

Opa, esqueci..."o gene egoísta" do Dawkins não está correto na íntegra, mas trás passagens que em certos momentos se aplicam.

21 ago (6 dias atrás)
excluir

João Carlos

"Se o JOCAX estivesse querendo defender com o genismo o que está contido na analogia que fiz sobre o "oxigenismo"....aí creio que teria uma inovação...mas de praticidade questionável."

A FELICIDADE DE TODOS DEPENDE DISSO , vc acha q nao eh pratico????????????

" "Dez mil dados, e todos eles caírem com a face " 6" voltadas para cima."

Voce foi bastante generoso no numero de dados, milhões ainda seria um número baixo."

Nao importa o fato eh que pelo processo evolutivo SE CHEGA LA.

"Por favor Jocax, explique melhor o sentido gene-perpetuativo, já que igualmente me pareceu óbvio uma vez que jamais seria no sentido gene-destrutivo...a menos que fosse alheio rsrs"

Acoes gene-perpetuativas sao aquelas que favorecem a perpetuacao dos seus genes
isto eh com que eles SOBREVIVAM omaximo possivel no tempo.
Isso inclui sobreviver, cuidar dos filhos e parentes, cuidar da natureza, obter conhecimento , obter recursos etc etc etc ect

" Pq não negar a felicidade, e não agir mais por necessidade e sim por pura vontade?"

A vontade vem da onde?
vem da necessidade gene-perpetuativa
mas os genes CONSTRUIRAM um cerebro para que esse potencial
fosse maximizado.

Tenho que ir,
amanha continuamos
Abs

mostrando **181-190** de **699**

22 ago (5 dias atrás)

Fabiana

Continuo achando sua melhor frase esta aqui : "Darwin descobriu a origem das espécies, Jocax, a do Universo. " - Jocax

22 ago (5 dias atrás)

Teresa

Jocax
Já que a Fabiana nem dormiu pensando no homossexualismo, peço permissão para passar-lhe o link do site do genismo, é que ontem tivemos uma "leve discussãozinha" e ela certamente visitou meu perfil e ficou curiosa, rsrs.
E como disse antes, muitos não se dão ao trabalho de ler teu site onde há textos esclarecedores, será que não sabem procurar? rs

Só pra apimentar e facilitar pro Jocax, que certamente tem trabalho a fazer além de ficar respondendo eternamente aos que mal sabem ler um link. (Lembrem-se é uma entrevista!)

Teoria Genista Sobre o Homossexualismo
João Carlos Holland de Barcellos (março/2000 Rev. fev/2005)

Este ensaio procura explicar o comportamento homossexual sob o ponto de vista do paradigma darwiniano moderno que é a base do genismo e da psicologia evolutiva.

A pergunta chave do comportamento homossexual durante séculos foi: “Poderia ser a homossexualidade uma simples questão de ‘opção'? Uma questão de escolha do indivíduo em relação à sua sexualidade? Ou seria algo incontrolável, um traço hereditário e imutável?”

O comportamento, melhor dizendo, a atração homossexual sempre intrigou os cientistas do comportamento humano particularmente os psicólogos evolutivos. Este traço, por levar a um comportamento no qual a sexualidade, a libido, é despertada para um indivíduo do mesmo sexo, deveria fazer com que os portadores destes genes tivessem um número muito menor de filhos do que a média, aparentemente, fazendo com que a freqüência de seus genes fossem diminuindo no pool genético da espécie. Este dilema ficou conhecido como “o paradoxo darwinista” do homossexualismo.
http://www.genismo.com/genismotexto33.htm

Em tempo, sugiro a Fabiana que leia sobre "Psicologia Evolutiva " também.

22 ago (5 dias atrás)

Teresa

Fabiana não entendeu o genismo. Deveria estudar o darwinismo para entendê-lo e reler o Gene egoísta! (é complicado, mas ela consegue) A lei da natureza, é dos mais fortes e que melhor se adaptarem ao meio! Quem não perpetuar seus genes, logicamente está fadado à extinção, inclusive os homossexuais. Seleção Natural, minha cara.

Por isso a "função" dos homossexuais, sob o ponto de vista genista, seria criar um batalhador, uma espécie de 'guerreiro social', que abriria caminho na competitiva sociedade humana para que seus parentes de sangue tivessem uma chance maior de perpetuarem seus próprios genes.

22 ago (5 dias atrás)
excluir

João Carlos

El Samu:

" "Vontade vem dos genes"
Pq?"

Pq a vontade eh um sentimento, um desejo.
Os sentimentos sao ativados por subsistemas neurais construidos pelos genes.
Pq uma arvore nao tem desejo e um rato tem?
Claro que o OBJETO da vontade pode depender de fatores culturais
mas o desejo eh algo INTRINSECO AO HARDWARE CEREBRAL e portanto
um constructo genetico.

"Se fosse assim não existiria ninguem infeliz, pois todo o ato seria um ato gene-perpetuativo,
então nem seria necessário saber o que os genes querem,
seria só questão de fazer qualquer coisa,
e isso jah seria a vontade do gene"

Na verdade QUASE todo ato que se faz no mundo eh gene-perpetuativo:
Trabalhar , estudar , ganhar dinheiro , buscar poder, conforto, riqueza etc etc..
Ou seja estas, coisas EXISTEM pq satisfazem a gene-perpetuatividade do organismo.

Claro qu existem fatores culturais que podem ir CONTRA os genes e isso faz diminuir a felicidade ou EVITA que o organismo amplie sua felicidade e claro
pode levar o organismo ao suicidio TAMBEM.
Tudo vai depender de QUAO anti-gene-perpetuativa eh a vida que se leva.

22 ago (5 dias atrás)
excluir

João Carlos

"ATEH DAWKINS NAO SABE DISSO VC NAO LEU O TRECO QUE POSTEI ELE FALANDO PARA IRMOS CONTRA NOSSOS GENES????

Irmos contra nossos genes???O gene egoísta não quer dizer isto!!"

Po Fabiana, que memoria fraca !
Eu citei pelos menos umas duas vezes nessa entrevista, aqui vai uma terceira vez:

"No livro, talvez por prudência, Dawkins não utilizava exemplos humanos para demonstrar seu ponto de vista
e, na verdade, e para minha própria sorte, ele declarava justamente que deveríamos ir contra nossos genes :
"...Compreendamos o que pretendem os nossos próprios genes egoístas, para que possamos ter a oportunidade de frustrar as suas intenções,
uma coisa que nenhuma outra espécie alguma vez aspirou a fazer...""

http://www.genismo.com/genismotexto2.htm

22 ago (5 dias atrás)
excluir

João Carlos

"Gene-destrutivo é um conceito que não se aplica em nenhuma espécie, a não ser entre as espéciesna cadeia alimentar.Isto é óbvio, da onde que só geneticistas saberiam?"

Disse que apenas os GENISTAS saberiam que o caminho a felicidade MAXIMA
eh obtido atraves da gene-perpetuatividade.
Ou seja a VINCULACAO entre GENE-PERPETUATIVIDADE E FELICIDADE PROVEM DO GENISMO.

22 ago (5 dias atrás)

excluir

João Carlos

Ninfa:

"Jocax
Interessante esse estudo feito pela tomografia. Realmente, esse estudo é apenas um começo ante a complexidade desse formidável universo chamado cérebro."

Exato Ninfa, e para que as coisas comecem a ter algum sentido pratico
a meta-etica-cientifica (MEC) era o arcabouco teorico necessario para isso poder ser utilizado na pratica.

Samu:

" Vc nãoa cha que ser humano não é ter o dever de ir contra a trilha dos genes?"

Vc soh DEVE ir contra a trilha dos genes se isso INFRINGIR A M.E.C. ,
caso contrario nao.
A MEC eh soberana no genismo. Eh a etica genista.

22 ago (5 dias atrás)
excluir

João Carlos

Fabiana:
"Agora ele afirmou que só os geneticistas teriam consciência disto...é o mesmo que atravessar a rua TENDO QUE PENSAR EM GENS....neste sentido a suposta inovação do genismo não seria nada prática."

Vc entendeu errado .
Eu disse que apenas os GENISTAS (tinha escrito errado) saberiam que
a FELICIDADE nao pode ser maximizada sem ter a consciencia de que para isso se deva andar na trilha-gene perpetuativa.

" "Dez mil dados, e todos eles caírem com a face " 6" voltadas para cima."

"Voce foi bastante generoso no numero de dados, milhões ainda seria um número baixo."
"

Se utilizarmos a informacao de que o genoma tem 3 bilhoes de pares

de base onde apenas 3% sao genes (nao lixo) e onde cada par de base representa 2 bits teremos uma probabilidade de P = (1/2)^(3% * 6E9)
Mas para termos esta mesma probabilidade com dados teremos que
ter um numero de dados iguais a X de modo que P = (1/6)^X
isso nos fornece a equacao (1/2)^(3% * 6E9) = (1/6)^X
de onde tiramos que X = 70 mil dados.

O IMPORTANTE eh notar que esta CONFIGURACAo eh obtida praticamente LIEARMENTE com o tempo e NAO exponencialmente como os crentes gostam de entender.

Ou seja TRILHOES DE TRILHOES de vezes mais rapidamente que a pura sorte!!

"... Uma vez que tenha surgido o primeiro replicante, podemos considerar que o primeiro dado tenha completado sua tarefa e terminado com a face " 6" . Partimos então para o segundo dado. Da mesma forma vamos jogando-o, e apenas ele, seguidamente até que outro número " 6" apareça. Isto seria equivalente, por exemplo, a uma mutação que fizesse com que o replicador produzisse uma camada protetora,..."

http://www.genismo.com/geneticatexto28.htm

22 ago (5 dias atrás)
excluir

João Carlos

"Então não seria necessario pensar nos gens, pois qualquer coisa que quisessemos fazer jah seria de acordo com os genes

Alguem que quer ser feliz só precisaria agir e pronto

Mas oq eu eu to querendo dizer é:sendo consciente disso,
caso seja somente isso, pq ser escravo da felicidade?"

Eh necessario pensar nos genes pq nossa RAZAO pode se sobrepor aos genes.
Vc pode DECIDIR racionalmente, por exemplo, nao ter filhos sem saber que isso fara q sua felicidade seja PODADA.
Entendeu?
Na epoca que os genes desenvolveram o cerebro NAO existiam metodos anti-conceptivos e por isso
era desnecessario essa preocupacao.
Talvez daki ha uns 20 mil anos os organismos criem resistencia aos anticoncepcionais como se fossem veneno.

Em relacao a feliciade vc nao entendeu.
Nao eh questao de ser escravo da felicidade a menos que vc queira SOFRER

percebe?
Felicidade todos querem pq isso significa prazer no tempo e nao dor.

22 ago (5 dias atrás)
excluir

João Carlos

A Navalha de Ocam

*" A Navalha de Occam é um raciocínio interessante, mas não vai muito mais longe que isso.
"*

Nada disso.
A navalha de ocam eh o MAIOR constructo filosofico de todos os tempos.
Pela falta de seu uso que muito do pensamento filosofico esta no ostracismo.

ENTENDA A NAVALHA DE OCAM:
http://www.genismo.com/logicatexto24.htm

mostrando **191-200** de **699**

22 ago (5 dias atrás)
excluir

João Carlos

SALVACAO DA HUMANIDADE VIA GENISMO

*"Como o "genismo" pode se tornar ideologia se ele pretende a ser uma teoria científica?
se seus postulados possuem conteúdo ideológico isso é preocupante e não coisa que sirva para alguém se gabar."*

O genismo alem de ser uma teoria cientifica eh tambem uma ideologia
pois vc pode ter como ideologia que VOCE EH SEUS GENES,
que voce DEVE agir de maneira gene-perpetuativa se quiser ser feliz.

**Alem disso jocax provou que o Genismo como ideologia
leva a EXTIRPACAO DO MAL !!!!**

"Salvação da Humanidade

Por : Joao Carlos Holland de Barcellos
em : 23 de Novembro de 2000

1-Um pouco de Neo-Darwinismo"

http://www.genismo.com/genismotexto4.htm

22 ago (5 dias atrás)
excluir

João Carlos

"Sabe qual é o ponto mais fraco que vejo desta teoria na parte de genética que o JOCAX cita? É que é baseada em mutações!!!!!A questão das mutações é que se elas ocorrecem tãõoo ao acaso como os dados, veríamos milhões de seres aberrantes pelo planeta!!!!"

DE ONDE VC ACHA QUE VEIO AS CENTENAS DE MILHOES DE ESPECIES DO PLANETA???

As mutacoes sao a base da evolucao CIENTIFICA.

22 ago (5 dias atrás)
excluir

João Carlos

apenas no desejo

.
.
.

"Em analogia é como se o meio externo, de algum modo manipulasse os dados a ficarem com o genótipo de acordo com o fenótipo mais adequado."

Cientificamente isto NAO EXISTE , desculpa mais isso eh coisa de crente e nao de cientista.

"Vejo muita limitação e incoerencia na teoria e nas idéias do jocax"

NINGUEM AINDA PROVOU UM UNICO ERRO EM MINHAS TEORIAS
foram apenas tentativas de refutacao que nem chegaram a arranha-las NEM DE LEVE.

Ficam apenas no desejo !! :-)

22 ago (5 dias atrás)
excluir

João Carlos

"Voce é muito inteligente, deve saber bem que o homem e a ciência ainda nem mesmo entenderam o átomo direito e já querem discorrer sobre o universo, não vêem mais que um palmo na frente de seus nariz e querem careegar a taça da descoberta do universo"

Juizo de valor sem argumento , falacia ad-hominem pura!

"É muito dificil definir o que é uma hipótese desnecessária diante de determinadas questões, principalmente no campo da física quântica.
"

Sim mas a dificuldade nao elimina a tese.
A navvalha continua valida a dificuldade eh uma questao tecnica.

" Eccles e Popper defendem o dualismo mente e cérebro, em processo análogo ao dos campos da probabilidade na física quântica"

Lembre-se que dualismo se refere a algo EXTRINSECO aos elementos fisicos
nao explicavel pela fisica: ISSO NAO EXISTE EM CIENCIA ATUALMENTE.

" Essa ação causal não se realizaria nos mesmos termos observados na sequência causal do mundo físico."

NAO IMPORTA.
Haveriam eventos nesse mundo metafisico-de-deus e ENTAO o teorema de KALAM se aplicaria TAMBEM.

22 ago (5 dias atrás)
excluir

João Carlos

desabafo

"E recupera o pensamento de Teilhard de Chardin que sugeriu uma evolução do universo no sentido da origem ou Deus. "

PUTZ GRILA !
Nao tem uma unica mente pensante neste forum !!!!!
Cassilda TODO MUNDO preso ao conceito de DEUS !!
Inacreditavel o NIVEL da filosofia brasileira
por isso q nunca sairemos do 3 mundo subdesenvolvido todos presos
aas suas NECESSIDADES PSICOLOGICAS COVARDES agarrando-se aopapai do ceu !!
AFFFF!!
(desculpa o desabafo rs rs rs)

22 ago (5 dias atrás)
excluir

João Carlos

Homossexualismo

.
.
.

".Aliás...gostaria de saber como o genismo vê o homossexualismo??"

"...Concluindo, a "função" dos homossexuais, sob o ponto de vista genista, seria criar um batalhador, uma espécie de 'guerreiro social', que abriria caminho na competitiva sociedade humana para que seus parentes de sangue tivessem uma chance maior de perpetuarem seus próprios genes. Portanto, a modulação dos "genes homossexuais" pelo ambiente, uterino ou não, favoreceria estes genes de forma indireta conhecida na literatura da biologia evolucionista como altruísmo parental. ..."

http://www.genismo.com/genismotexto33.htm

22 ago (5 dias atrás)

Ana

Pois é , Jocax!

Prepare-se!
Só quem realmente ESTUDA pra saber que sua teoria tem MUITO FUNDAMENTO!
A "religiosidade" cega as pessoas, há de ter paciência e explicar a que veio!
Revolucionar o pensamento !
Pior é que isso DEMORA muito! hehehe
O vírus religioso contamina o mundo !

22 ago (5 dias atrás)
excluir

João Carlos

Henrique:
" Que bom, Jocax!!

Você está de volta!!

"

Obrigado !

Saul
"Grande prazer tê-lo conosco outra vez.
"

Obrigado !

22 ago (5 dias atrás)

KATHEGETES

Li textos e tenho certas indagações sobre o assunto debatido. É para saber o que é verdade e mito. Antes de formular minhas perguntas ao Jocax, gostaria de advertir aos adctos do adg sobre os perigos dos ad hominens de generalização. Eles tornam os

debates mais fracos, susceptíveis ao fracasso e é por isso que expus minha breve opnião sobre a adg aos adeptos da pratica de ad homines de generalização. Precisamos respeitar as dúvidas de todos de forma abalizada.

22 ago (5 dias atrás)

Ana

Mas não era uma entrevista? rs

mostrando **201-210** de **699**

22 ago (5 dias atrás)

Alexandre

Grande Jocax!

.

Fala, garoto! Tudo tranquilo?

Quem eu sempre vejo por aqui é o seu primogênito, o Jocaxinho.

Passei para deixar um abraço.

Até!

.

22 ago (5 dias atrás)

KATHEGETES

É um mito inventado pela mente humana a idéia de mutabilidade de uma espécie a outra. Esse pensamento repousa na gaveta: teoria, não há provas. Pura teoria. É fato, se sabe pelas experiências laboratoriais.
Vamos lá... minha primeira pergunta ao Jocax.

Há mutação sem danificação?

22 ago (5 dias atrás)

Ary

A CIÊNCIA E A FILOSOFIA BUSCAM A VERDADE

Caro e insígne Jocax! Muito já debatemos sobre sua famigerada TNJ (teoria do nada jocaxiano) e embora nossas idéias se atrítem em alguns pontos, adimiro-te e tenho um grande apreço pelo seu pensamento como um todo. Por hora não entrarei no mérito das questões que configuram a tese do NJ, visto que conheço bem a supracitada tese e por hora não vejo utilidade em debater sobre. Farei apenas um pequeno comentário referente a citação acima destacada.

Dizes tú, que a ciência e a filosofia buscam a verdade. Em certo sentido, há razão em sua colocação. Todavia, devemos enfatisar que essa busca da verdade é uma busca parcial: Nem a ciência nem o pensamento reflexívo podem chegar à verdade do ser. A verdade do ser é incognoscível. Só conhecemos uma parcela da verdade: Aquela que se nos apresenta em forma de dados dos sentidos. Agora a coisa em si, aquilo que de fato está na coisa, ou seja, o ser da coisa e não os dados e atributos da "coisa", não podem ser "tocadas" pelo nosso conhecimento.

Aquilo que está na coisa, e não em nossa mente, não pode ser "visualisado" pelo único e simples fato de que o fenômeno do conhecimento, se estabelesce na relação Sujeito-Objeto, como já teria altercado Kant. É nessa relação que se produz o conhecimento e só há sentido em falar de conhecimento, de epistême, nesses moldes. Não há um conhecimento da coisa em si, daquilo que está por detrás dos dados empíricos. Os sentidos apenas sentem, apenas criam atributos de algo que julgamos estar lá, tal como um objeto que dizemos conhecer, quando citamos seus atributos, tais como: Cor, cheiro, som, dureza, lisura, dimensão, formato, beleza e etc, todavia, tais atributos não passam de criação de nosso cérebro: A cor verde da folha, não está na folha em si, mas sim em meu cérebro.

Aliás, nem podemos ponderar com certeza absoluta se há uma folha exterior a nós, se há algo exterior à nossa mente. Podemos apenas conjecturar a possibilidade, através de outras inferencias.

22 ago (5 dias atrás)

Ary

Neste sentido, a verdade é apenas uma verdade construida, como diria Nietzsche. Somos o sujeito do conhecimento e só podemos falar desse conhecimento humano: desse conhecimento que se inicia pelos dados sensíveis, como diria a tradição Empírica. Só há sentido falar em verdade, se falarmos dessa verdade construida por nós humanos.

Se há uma verdade exterior a nós e como é essa verdade, isso não possui peso Epistêmico: Não sabemos de fato se nossas ponderações sobre a verdade tem correspondencia "real", visto que não conseguimos falar de nada, sem nos remeter a atributos como cor, cheiro, beleza, feiura, tamanho, lisura, temperatura e etc. Todavia esses atributos são criações humanas, não nos deixando muitos recursos para pensar em como é uma coisa em si.

Dito isto, espero sua contribuição sobre o assunto Jocax.

22 ago (5 dias atrás)

Jocaxinho -

Pai!

Porque me abandonastes?

22 ago (5 dias atrás)

Teresa

Que progresso!Impressionante a capacidade do Jocax de atrair multidões!
E Viva a Filosofia! A comunidade acordou a tempo!

22 ago (5 dias atrás)
excluir

João Carlos

Alexandre:
"Passei para deixar um abraço.
"

Obrigado Alexandre !
Abracos !

"É um mito inventado pela mente humana a idéia de mutabilidade de uma espécie a outra.
Esse pensamento repousa na gaveta: teoria, não há provas."

Vc esta enganado ou totalmente cego.
A teoria darwiniana (neodarwinismo) sobre a origem das especies eh a teoria cientifica mas aceita pela comunidade cientifica mundial.
Se vc prefere acreditar na biblia nao chame isso de ciencia.

"Há mutação sem danificação?"

Se vc entender "danificacao" como algo neutro ou benefico ao organismo
a resposta eh um SONORO SIM.

Entretanto , infelizmente, a imensa maioria das mutacoes sao prejudiciais.

22 ago (5 dias atrás)
excluir

João Carlos

Ola Ary !

"Todavia, devemos enfatisar que essa busca da verdade é uma busca parcial: Nem a ciência nem o pensamento reflexívo podem chegar à verdade do ser.
A verdade do ser é incognoscível."

Sua citacao eh uma afirmcao de FEH.
Veja bem Ary, segundo a ciencia atual (QUE EM BREVE IREI MUDAR)
nunca teremos certeza se temos a verdade ou nao.
Nunca podemos ter certeza absoluta se uma teoria cientifica eh verdadeira !

OUTROSSIM, **TAMBEM nao podemos afirmar que uma teoria cientifica NAO CHEGOU NA VERDADE ABSOLUTA !!**

Pode acontecer de ser uma verdade absoluta e nunca saberemos, entendeu?
Vc nao pode provar que uma teoria NAO EH uma verdade absoluta.
Assim sua afirmacao de que a verdade eh incognoscivel nao eh verdadeira.

22 ago (5 dias atrás)
excluir

João Carlos

"Agora a coisa em si, aquilo que de fato está na coisa, ou seja, o ser da coisa e não os dados e atributos da "coisa",
não podem ser "tocadas" pelo nosso conhecimento."

Esta frase soa algo um tanto SOLIPSISTA, explico:
Ninguem pode provar que o solipsismo eh falso, pelo solipsismo
tudo que pensamos e observamso pode ser apenas uma ILUSAO de uma
mente que sonha.
Assim , dentro desta tese solipsista, nada seria o que se apresenta.

Entretanto , a coisa PODE SER EXATAMENTE o que pensamos ser.
Afirmar que as coisas NECESSARIAMENTE nao sao o que percebemos tambem eh
uma declaracao de feh.
Alem disso SOA MUITO ESTRANHO vc dizer que algo eh MAIS que seus atributos!!!
Pq algo seria mais que seus atributos?
"As propriedades do ser eh que o definem no universo" Jocax
Se esquecemos algumas propriedades entao o problema eh nosso.
Podemos garantir que SEMPRE havera propriedades existentes e nao definidadas?
Nao !

22 ago (5 dias atrás)
excluir

João Carlos

"Os sentidos apenas sentem, apenas criam atributos de algo que julgamos estar lá, tal como um objeto que dizemos conhecer, quando citamos seus atributos, tais como: Cor, cheiro, som, dureza, lisura, dimensão, formato, beleza e etc, todavia, tais atributos não passam de criação de nosso cérebro: A cor verde da folha, não está na folha em si, mas sim em meu cérebro."

A fisica se preocupa em conhecer TODOS os atributos das particulas
ou cordas que compoe o universo.
NAO podemos afirmar categoricamente que NUNCA chegaremos a este intento.
Pq nao ? Eventualmente , um dia, o universo pode ser desvendado , o unico problema eh
que nao saberemos se o desvendamos mesmo OU NAO.
Mas nao tenha muita FEH de que nunca conheceremos o universo como de fato eh.
Pode vir a calhar que sim.

mostrando **211-220** de **699**

22 ago (5 dias atrás)
excluir

João Carlos

Jocaxinho:
"Pai!

Porque me abandonastes?
"

Nao te abandonei, tu te revelaste um menino REBELDE e MAU EDUCADO
senti que queria descobrir o mundo por si soh e dar suas cabecadas
e SE ENTORPECER NAS DROGAS PROPORCIONADAS PELO MEME-VIRUS-DEUS !

Teresa:
" Que progresso!Impressionante a capacidade do Jocax de atrair multidões!"

Obrigado :-)

22 ago (5 dias atrás)

Fabiana

Bem, acertei que a resposta iria estar em algum grupo destas possibilidades facílimas de se imaginar que eu citei,só que com outras palavras: "2-Pessoas decididamente homossexuais que escolheriam não ter filhos, TRABALHAM!!!, ou seja, eles contribuem para a humanidade e para os gens, só que alheios (kkkkkk, fazendo com que a sociedade e o altruísmo sejam mais importantes do que o genismo próprio.)"..próprio do indivíduo.

Os argumentos da Teresa são só do tipo : "O fulano não sabe isto", "O Ciclano não sabe aquilo","O Jocax é o máximo", mentes pequenas é que falam dos outros....quem menos consegue argumentar cientificamente aqui é vc mesma Teresa...que só usa frases de criança para tentar manipular opiniões.

Outra observação JOCAX, novamente não interprete as minhas frases pela metade....quando falei em mutações, falei que o problema desta questão É CONSIDERAR QUE SEJA TÃO ALEATORIAMENTE ASSIM!!!!!!Mas se vc quiser ser bitolado em um só ponto de vista, problema é e será seu .Aliás...prove que as mutações ocorrem SEMPRE ALEATORIAMENTE como vc diz!!!Provas, e não autores do passado dizendo o mesmo que vc , sendo mais uma idéia comum.

Aliás, vc nunca toca na questão da analogia com o "OXIGENISMO" e a necessidade de estarmos toda hora tendo que lembrar da fórmula da água e do óxigênio para vivermos

felizes, assim como lembrar toda hora da questão mais que sabida dos genes....e depois vem dizer que nunca ninguém derrubou suas teorias...aí está...a inutilidade derruba...mas vc não quer ver e quer fazer q nem a Teresa....usar linguagem de criança para denominar o sucesso...então, boa sorte nos seus monólogos divinos arrogantes de quem descobriu a origem do universo kkkkkkkk

22 ago (5 dias atrás)

Ana

Que sucesso, hein João?

Você adora polêmicas mesmo! Pensadores revolucionários fazem isso mesmo, reviram conceitos pelo avesso!!!

Que saudades dessa comunidade agitada assim!

22 ago (5 dias atrás)

Fabiana

Frase do JOCAX: NINGUEM AINDA PROVOU UM UNICO ERRO EM MINHAS TEORIAS
foram apenas tentativas de refutacao que nem chegaram a arranha-las NEM DE LEVE.

Isto aí é o que ocorre na sua cabeça arrogante apenas!!!!!!!

Nos prove que a felicidade de todos depende de que saibamos dos genes e que saibamos que os genes querem se perpetuar!!!!Os animais se acasalam e perpetuam seus genes e cumprem seu papel sem nunca terem noção do que é um gen.Se vc se orgulha de dizer q tem consciência de q se separou da primeira mulher por causa dos genes, para ter mais filhos com outra...qual a vantagem em saber?Precisamos pensar toda hora na fórmula da água e do óxigênio para sermos felizes?
Leiam o artigo "amor no laboratório", entre tantos outros que rolam por aí, falando de genes e escolhas de parceiros sexuais.NOS PROVE VC QUE SABER DOS GENES É TÃO IMPORTANTE ASSIM PARA A FELICIDADE DE TODOS!!
UM ERRO É : NÃO É FUNDAMENTAL PARA A FELICIDADE A CONSCIÊNCIA DOS GENES!!UMA PROVA É : ANTES DE SABERMOS O QUE É UM GEN, NÃO HAVIA NINGUÉM FELIZ!!!!!???????????

NOS PROVE O QUE VC LEU NOS LIVROS DO PASSADO QUE A BASE DAS MUTAÇÕES GENÉTICAS É A ALEATORIEDADE COMO NOS SEUS DADOS

COM O 6 PARA CIMA!!! NÃO CONSEGUIRÁ, É MAIS UMA TEORIA SUA SEM PROVAS!!O QUE NÃO TEM PROVAS, PRECISA VIRAR CRENÇA!!!!!

22 ago (5 dias atrás)

Magoo

Pode acontecer de ser uma verdade absoluta e nunca saberemos, entendeu?
Vc nao pode provar que uma teoria NAO EH uma verdade absoluta.
Assim sua afirmacao de que a verdade eh incognoscivel nao eh verdadeira.

Excelente colocação!

22 ago (5 dias atrás)

Fabiana

E para conseguir seguidores para suas crenças vc tem talento!!!!!!!Olha mais uma ali em cima!!Pelo visto a regra é:
SOU INVENCÍVEL
SOU INFALÍVEL
ESTOU SEMPRE CORRETO
DESCOBRI A ORIGEM DO UNIVERSO E NÃO HÁ ERRO NENHUM EM NADA DO QUE PENSO!!!
NÃO ARGUMENTAREI COM POBRES MORTAIS, PORQUE NUNCA ERRO!!!

KKKKKK

Seres inteligentes querem provas, por favor.....mestre rsrsr

22 ago (5 dias atrás)
excluir

João Carlos

""2-Pessoas decididamente homossexuais que escolheriam não ter filhos, TRABALHAM!!!, ou seja, eles contribuem para a humanidade e para os gens, só que alheios"

Vc esta ERRADA, os genes de um organismo NAO estao APENAS em seu corppo !

nao sao genes alheios os genes que partilham sao os MESMOS GENES.

Ou seja , da mesma forma que uma MAE ajuda sua prole porque na sua prole tem os SEUS genes
o homessexual tambem ajudaria seus parentes que term os SEUS genes:

"O homossexual, por não ter uma família tradicional, com mulheres e filhos, têm um potencial muito maior, em termos de tempo e de recursos, para o auto-desenvolvimento, para o aperfeiçoamento profissional e/ou cultural. Além disso, teria muito mais tempo para estabelecerem alianças ou vínculos de amizades. Tudo isso pode facilitar sua ascensão sócio-econômica, de poder ou política que, fatalmente, ***se refletirá em benefícios diretos ou indiretos a seus parentes****,*
que tem alto compartilhamento genético como sobrinhos, irmãos e tios."

http://www.genismo.com/genismotexto33.htm

As ABELHAS, CUPINS e FORMIGAS tambem tem um esquema parecido
as guerreiras e as operarias sao ESTEREIS mas elas ajudam na
manutencao de SEUS genes que estao em todas as outras.

Em tempo:
"Mundo das abelhas

Na opinião do médico, num futuro não muito próximo, a sociedade poderia ser organizada como o mundo das abelhas. A maior parte de seus membros seria praticamente ***assexuada*** *e só uma pequena parte se dedicaria à reprodução.*
"

http://groups.yahoo.com/group/Genismo/message/5389

22 ago (5 dias atrás)

Fabiana

Como não pode provar Magoo? Vc era infeliz quando criança e quando não tinha aprendido sobre genes e perpetuação da espécie???Todas as crianças, pessoas sem estudo e animais então são obrigatoriamente menos felizes do que quem sabe que genes existem!!!Aliás, na hora do orgasmo quem não pensar em genes sentirá menos prazer....isto é o genismo....querem mais provas contra???Além dos trocentos artigos que se encontra na internet sobre esta idéia óbvia?

22 ago (5 dias atrás)

Teresa

Fabiana.

Que horror isso que estás a fazer! É um entrevista, não se lembra? Tadinha de ti, querendo aparecer às custas do Grande e magnífico Jocax!
Por favor, atenha-se a sua insignificância! rs Deixe o Mestre Jocax falar!

Estamos atentos, Oh Grande Mestre Jocax! Dê-nos LUZ e dê- LUZ a Fabiana, ela está nas trevas da ignorância!!

(quero fazer parte do teu harém, é possível?) rsrs

22 ago (5 dias atrás)

Fabiana

Não estou errada...citei 4 GRUPOS DE IDÉIAS GENÉRICAS, para chutar pra qual lado vc se atira.....ou vc acha que NINGUÉM SABE, NEM EU que minha familia tem genes muito mais próximos do que alguma familia nos EUA????Dããããã

mostrando **221-230** de **699**

22 ago (5 dias atrás)

Teresa

Penso que Fabiana NUNCA ouviu falar de "instintos humanos" rsrsrs

22 ago (5 dias atrás)

Cristiano

Seres inteligentes querem provas, por favor.....mestre rsrsr

[2]

22 ago (5 dias atrás)

Fabiana

Sim Teresa....isto é uma entrevista sobre idéias!!!!Não sobre quem é o máximo e quem não é...que é só no que vc pensa.
Idéias e teorias de valor, ficarão e serão aplaudidas COM TODA A CERTEZA!!

22 ago (5 dias atrás)
excluir

João Carlos

Pior cego eh o que nao quer enxergar

"Outra observação JOCAX, novamente não interprete as minhas frases pela metade....quando falei em mutações, falei que o problema desta questão É CONSIDERAR QUE SEJA TÃO ALEATORIAMENTE ASSIM!!!!!!Mas se vc quiser ser bitolado em um só ponto de vista, problema é e será seu .Aliás...prove que as mutações ocorrem SEMPRE ALEATORIAMENTE como vc diz!!"

*"**O conhecimento atual sobre o mecanismo do código genético apóia o fato de que as mutações ocorrem aleatoriamente e, portanto,**
não apóia explicações finalistas.*

Dizer que as mutações são aleatórias significa que, apesar de as mutações poderem ser provocadas pelo ambiente, seus efeitos não são dirigidos por ele. Em outras palavras, o aparecimento de um mutante adaptado a um ambiente não tem probabilidade maior de ocorrer nesse ambiente do que em qualquer outro onde a mutação não seria vantajosa. Por exemplo, certa mutação que forneça ao organismo maior resistência ao frio não tem maior possibilidade de aparecer em um ambiente frio do que em um quente. Do mesmo modo, as mutações provocadas pela radioatividade não levam necessariamente à formação de uma característica que dê resistência à radioatividade. Essas mutações resultam em características novas, que podem não ter nenhuma relação com as necessidades de adaptação do organismo a qualquer fator do ambiente."

http://www.aticaeducacional.com.br/htdocs/secoes/atual_cie.aspx?cod=753

Instituto de Fisica de Sao Carlos:

"A teoria da evolução das espécies baseia-se em dois pilares fundamentais:
as mutações, que ocorrem nos genomas no momento da reprodução e que fazem com que os filhos não sejam idênticos aos pais e a seleção natural,
que atua como um juiz acerca das conseqüências destas mutações.
***As mutações são totalmente inevitáveis e aleatórias**, podendo ser deletérias (nocivas), boas ou neutras."*

http://www.ifsc.usp.br/noticias/Visualizar_evento.msql?evento=343

22 ago (5 dias atrás)

Cristiano

Teresa minha fofa!

você foi contratada para advogar em defesa do grande mestre Jocax?????😁

curiosidade..... Ninguém pode interpelá-lo ou discordar das suas "IRREFUTÁVEIS" teorias que você morde.....😢

não machuque o bichano aqui, please!😁

22 ago (5 dias atrás)

Fabiana

Teresa...ou vc acha que nesta entrevista de filosofia eu deveria perguntar o que ele come no café da manhã, na janta,ou como ele se sente sendo o descobridor da origem do universo e um bando de seres o aplaudindo sem perguntas...ou quem sabe perguntar sua cor preferida? kkkkk Faça isto vc!!!!Cada um com suas perguntas.

22 ago (5 dias atrás)

Cristiano

Fabiana

não liga não! A teresa é passional demais com as coisitas que ele se apodera!😁

ela late late mas não morde!!!!!😉

22 ago (5 dias atrás)

Teresa

Jocax!

O pessoal dessa época não está evoluído suficientemente para acompanhar teu raciocínio!

Teu cérebro é MUITO evoluído! Como quer que mentes tão infinitamente limitadas e memeticamente contaminadas pelos vírus religiosos entendam pensamentos revolucionários como o teu?

É uma guerra imensa essa, a evolução não dará saltos assim tão repentinos para que pessoas dessa geração, compreendam teu raciocínio lógico!

Tu tens razão, és uma MUTANTE da melhor classe!

22 ago (5 dias atrás)

Cristiano

Detalhe

estou acompanhado deste ontem as perguntas da Fabiana ao Jocax, a ainda não vi uma resposta plausível se quer às mesmas!!!!!! E olha que li todos os links do “mestre” JOCA!!!

22 ago (5 dias atrás)
excluir

João Carlos

Ve se le o q eu escrevo

"Aliás, vc nunca toca na questão da analogia com o "OXIGENISMO" e a necessidade de estarmos toda hora tendo que lembrar da fórmula da água e do óxigênio para vivermos felizes, assim como lembrar toda hora da questão mais que sabida dos genes."

Fabiana eu ja te respondi sobre o OXIGENISMO ,
vc nao leu?
Vc quer agora q eu procure a resposta pra vc?

EU disse que o oxigenismo EH uma analogia VALIDA com o genismo
mas diferente do oxigenio as pessoas PODEM viver sem saber
que os genes sao fundamentais para sua felicidade mas
NAO irao ter usa felicidade ampliada se nao souberem disso
pois podem ficar REFENS de memes perigosos que vao CONTRA seus genes.

Alem disso ja provei que ter o GENISMO como IDEOLOGIA no longo prazo devera haver
uma diminuicao da MALDADE e do EGOISMO humano.

Neste caso o genismo vai muito ALEM do oxigenismo.

Ou seja NENHMA de minhas teorias saiu MINIMAMENTE arranhada ateh agora :-)

mostrando **231-240** de **699**

22 ago (5 dias atrás)

Teresa

Cristiano, eu mordo sim e gostoso! rs

22 ago (5 dias atrás)

Cristiano

não me machuque1!!!

eu sou um gato fofo e tigrado que tem medo de mordidas....

22 ago (5 dias atrás)

Fabiana

Vc já pegou o pensamento pela metade de novo Jocax....eu disse PROVE sem se basear em autores!!!! A total aleatoriedade das mutações como vc coloca em seus dados , permitiria o mesmo número de probabilidades de seres mais evoluídos como de seres aberrações....a natureza NÃO JOGA DADOS DESTA MANEIRA!!
Leia de novo minha colocação de como nascem mais bebês homens após guerras, onde morrem muitos homens....totalmente de modo burro e aleatório é q não é!!

22 ago (5 dias atrás)

Fabiana

Só na sua cabeça que uma teoria comprovadamente inútil não foi arranhada...eu citei que a analogia do oxigenismo,é tosca e já arranhou....sem falar que oxigênio é função vegetativa, meio que independente de nossa vontade!!!!!!!
O resto que citei tb prova que não se precisa pensar em genes toda hora...que é inútil, crianças são felizes, animais cumprem sua função de perpetuação dos genes sem ter consciência....presidentes de países não precisam liderar sabendo da perpetuação dos genes toda hora, porque é óbvio! Teoria inútil eu não diria não, mas de pouca importância prática para a felicidade.

22 ago (5 dias atrás)
excluir

João Carlos

" Nos prove que a felicidade de todos depende de que saibamos dos genes e que saibamos que os genes querem se perpetuar!!"

E se vc nao sabe : NENHUMA TEORIA PODE SER PROVADA VERDADEIRA apenas pode ser refutada.
Vc que deveria tentar refuta-la se puder.

Mas de qqr modo poderei te dar umas dicas :

-A evolucao esta centrada nos genes.

-O cerebro eh um construco genetico

-O prazer e dor sao instrumento dos genes para favorecer a perpetuacao dos genes

-Em geral A dor e o sofrimento sigifica que as coisas nao sao boas aos genes

-Em geral o prazer eh uma sinalizacao que as coisas sao favoraveis aos genes

-Nosso ambiente cultural evolui com extrema rapidez e nossos genes podem nao acompanhar tao rapidamente entao fatores culturais podem fazer com que ajams CONTRA nossos genes (coisa dificil entre animais) e assim gerar infelicidade ou melhor
IMPEDIR que a felicidade seja maximizada.

22 ago (5 dias atrás)

Teresa

Cris

Só uma mordidnha de leve, deixa? rs

22 ago (5 dias atrás)

Fabiana

E daí? O galileu Galilei já dizia que "O homem é o meio que o DNA encontrou para chegar à lua"!!!!!!!De filosofia muito mais profunda ligando nossas ações à importância dos genes....e sem a pretensão de que precisamos ter consciência dos genes para sermos felizes.

22 ago (5 dias atrás)

El Samu

Não é inutil,só não é imprescindivel

Digamos que em determinada situação eu tenha 3 opções, e essa situaçao aconteça 3 vezes por dia, uma delas me trará felicidade, se eu souber qual é terei a felicidade sempre que ela ocorrer, se não souber posso acabar tendo quase sempre

A utilidade está em sempre ter, não em tornar possivel ter.

22 ago (5 dias atrás)

Teresa

Jocax!

O pessoal dessa época não está evoluído suficientemente para acompanhar teu raciocínio!

Teu cérebro é MUITO evoluído! Como quer que mentes tão infinitamente limitadas e memeticamente contaminadas pelos vírus religiosos entendam pensamentos revolucionários como o teu?

É uma guerra imensa essa, a evolução não dará saltos assim tão repentinos para que pessoas dessa geração, compreendam teu raciocínio lógico! (2)

Mutantes sofrem! Eu que o diga!

22 ago (5 dias atrás)
excluir

João Carlos

"Se vc se orgulha de dizer q tem consciência de q se separou da primeira mulher por causa dos genes, para ter mais filhos com outra...qual a vantagem em saber?"

Tenho ABSOLUTA certeza de que poderia continuar levando uma vida SOFRIDA e infeliz se nao fosse o meu conhecimento.
Com novos filhos minha felicidade foi extremamente maximizada.

"Precisamos pensar toda hora na fórmula da água e do óxigênio para sermos felizes?"

Toda hora nao , mas para tomar DECISOES IMPORTANTES como fazer uma LAQUEADURA ou decidir ter apenas 2 filhos ou nenhum isso eh extremamente importante.

"NOS PROVE VC QUE SABER DOS GENES É TÃO IMPORTANTE ASSIM PARA A FELICIDADE DE TODOS!!"

JA "PROVEI". Leia acima.
NAO SABER pode levar aa INFELICIDADE ou a NAO maximizacao dela.
Eh o mesmo que vc achar que SEM OXIGENIO pode sobreviver na lua ou debaixo da agua.

"UM ERRO É : NÃO É FUNDAMENTAL PARA A FELICIDADE A CONSCIÊNCIA DOS GENES!!UMA PROVA É : ANTES DE SABERMOS O QUE É UM GEN, NÃO HAVIA NINGUÉM FELIZ!!!!!??????????"

ONDE EU DISSE QUE NECESSARIAMENTE VC SERA INFELIZ??
Vc esta jogando palavras que eu nao disse em minha boca !
Eu disse que para MAXIMIZAR a felicidade eh importante vc saber disso.
Muitas pessoas nao se deixam levar por modismos culturais e agem de forma GENE-PERPETUATIVA instintivamente.
OUTRAS NAO , outras sao facilmente influenciavel por modismos e tem sua felicidade podada. Tipo:
- Eu nao vou ter filhos quero soh viajar
- Minha vida eh trabalhar ,nao quero ter familia , vou fazer vasectomia!
etc etc

"NOS PROVE O QUE VC LEU NOS LIVROS DO PASSADO QUE A BASE DAS MUTAÇÕES GENÉTICAS É A ALEATORIEDADE COMO NOS SEUS DADOS COM O 6 PARA CIMA!!"

AFFFFFF !!
Me ache um SITE CIENTIFICO que fale que as mutacoes sao DIRIGIDAS !!!
ISSO EH ABSURDO !!!
QQR BIOLOGO SABE QUE AS MUTACOES SAO TOTALMENTE ALEATORIAS!

mostrando **241-250** de **699**

22 ago (5 dias atrás)

Fabiana

REFUTAR O ÓBVIO????????VAMOS LÁ!!!
-A evolucao esta centrada nos genes.-----É ÓBVIO, e não precisamos ficar remoendo isto para sermos felizes.

-O cerebro eh um construco genetico-----Não diga???Eu achava que vinha da cegonha!!!

-O prazer e dor sao instrumento dos genes para favorecer a perpetuacao dos genes. --------Não diga também????Sério????Eu achava que se eu me jogasse do décimo andar, que não iria doer nada , que eu iria sobreviver e que poderia ter filhos....quer arriscar?

-Em geral A dor e o sofrimento sigifica que as coisas nao sao boas aos genes ------Será????Preciso me lembrar disto toda hora, ao atravessar a rua NÃO POSSO ME ESQUECER DISTO!!!!

-Em geral o prazer eh uma sinalizacao que as coisas sao favoraveis aos genes-----bah ------que novidade!!!!!!!!!!Gente...a notícia do século: quando vcs comem algo bem gostoso...vcs PRECISAM PENSAR NOS GENES!!!!!!SENÃO O GOSTO MARAVILHOSO DA COMIDA NÃO VAI FAZER BEM PARA SEUS GENES KKKKKKKK

22 ago (5 dias atrás)
excluir

João Carlos

"vc tem talento!!!!!!!Olha mais uma ali em cima!!Pelo visto a regra é:
SOU INVENCÍVEL
SOU INFALÍVEL
ESTOU SEMPRE CORRETO"

La vem vc novamente jogando palavras em minha boca !
ONDE EU DISSE QUE SOU INFALIVELLLLL??????????????????????????????

Isso eh INJURIA !!! rs rs rs rs :-)

"Seres inteligentes querem provas, por favor.....mestre rsrsr"

Eu ja mostrei todas as evidencias cientificas o que vc quer mais? :-)

22 ago (5 dias atrás)

Fabiana

Ahhhh entendi...então piorou....vc acha q NINGUÉM se separa e vive infeliz com sua mulher em um casamento infeliz só porque não sabe o que é um gen???
A QUESTÃO É ESTA!!!NÃO É PRECISO SABER DOS GENS PARA AGIRMOS E TOMARMOS DECISÕES CORRETAS NA VIDA.....no máximo pensar nos genes te dá um aval, uma justificativa, uma falta de culpa....

22 ago (5 dias atrás)

Teresa

FABIANA!

CONSCIÊNCIA genética não é pra qualquer um.

O Jocax não é um SER igual a mim ou a ti, percebeu?

Penso que deve voltar para os bancos escolares, minha cara, estudar biologia seria excelente para ti.

Não compreende NADINHA de mutações. Estás a falar com um MUTANTE e não percebeu até agora!

22 ago (5 dias atrás)
excluir

João Carlos

" Vc era infeliz quando criança e quando não tinha aprendido sobre genes e perpetuação da espécie??"

CRIANCAS E ANIMAIS AGEM INSTINTIVAMENTE SEGUINDO SEUS GENES.
Mas se elas acharem que se masturbar eh proibido porque vai contra JESUS
elas podem ficar menos felizes do que se souberem que a masturbacao
eh um meio de treinar sua sexualidade. Ou seja a INFORMACAO verdadeira
impede o SOFRIMENTO desnecessario.

Utilize seu exempllo do oxigenio:
Pessoas que NAO vao mergulhar fundo no oceano NAO precisam saber
que o oxigenio eh importante. Pessoas que vao mergulhar no oceano
precisam saber que o oxigenio eh importante.
Assim antes de VOCE resolver fazer uma LAQUEADURA para nao ter filhos por exemplo
eh importante saber que eles sao fundamentais para a maximizacao de sua felicidade.

22 ago (5 dias atrás)
excluir

João Carlos

Filhos mais felizes vida mais feliz

.
.
.

"Todas as crianças, pessoas sem estudo e animais então são obrigatoriamente menos felizes do que quem sabe que genes existem!"

Nao pq emgeral PESSOAS SEM ESTUDOS nao sao levados por modismos
culturais urbanos. Sao mais naturais ,
de qqr modo se souberem que os genes sao IMPORTANTES com certeza
seus filhos serao mais felizes pois SERAO MAIS VALORIZADOS e tendo os filhos mais felizes ELES TAMBEM SERAO MAIS FELIZES !

22 ago (5 dias atrás)

Fabiana

Teresa...estudar biologia? Vc não deve saber nem o que é mitocôndria, complexo de Golgi, RNA mensageiro ou ribossomos....vai falar merda infantil na comunidade de beleza, sexo, ou puxação de saco!!

22 ago (5 dias atrás)

Carolina

Pessoal

Vamos maneirar!

Estamos aqui com o único intuito de aprender, vamos manter o foco nas idéias.

22 ago (5 dias atrás)

Teresa

Fabiana, está estressadinha! devem ser os hormonios rsrsrs
Tão lindinha de boca tão suja. perdeu a "postura" rs

22 ago (5 dias atrás)
excluir

João Carlos

Ta vendo como eh bom ser genista?

"Estamos atentos, Oh Grande Mestre Jocax! Dê-nos LUZ e dê- LUZ a Fabiana, ela está nas trevas da ignorância!!
"

Nao se preocupe TODO GRANDE E REVOLUCIONARIO FILOSOFO
tem que passar pelas criticas REACIONARIAS do pessoal que vive nas TREVAS da IGNORANCIA ! rs rs rs rs

"(quero fazer parte do teu harém, é possível?) rsrs"

Claro que sim,

os genistas podem ter qtos mulheres quiserem (as mulheres idem)
voce acha q soh os muculmanos podem ter 4 mulheres?
os genistas podem ter muito mais !
Ta vendo como eh bom ser genista????
kakkkkkkkk :-)

mostrando **251-260** de **699**

22 ago (5 dias atrás)

Fabiana

Isto, foco nas idéias...PARE DE FALAR DOS OUTROS TERESA!!!

22 ago (5 dias atrás)

Carolina

Ok

Fabiana e Tereza

Já que estão em desacordo, pois então não se falem, é simples.

Se é para começar a brigar, então deixem para lá e continuem a entrevista com o Jocax.

Peço que por favor mantenham o foco para não atrapalhar a entrevista, entendem?

22 ago (5 dias atrás)

Teresa

Fabiana, é proibido admirar alguém tão brilhante como o Jocax? Ficou com ciúmes? rs
Tu estás a fazer exatamente isso! Admirando o brilho do cérebro dele!
Estou vendo o brilho nos teus olhos através da tela! rsrsrs
Certamente tem para todas! rs Quer entrar pro harém?

22 ago (5 dias atrás)

excluir

João Carlos

"Teu cérebro é MUITO evoluído! Como quer que mentes tão infinitamente limitadas e memeticamente contaminadas pelos vírus religiosos entendam pensamentos revolucionários como o teu?

É uma guerra imensa essa, a evolução não dará saltos assim tão repentinos para que pessoas dessa geração, compreendam teu raciocínio lógico!

Tu tens razão, és uma MUTANTE da melhor classe!"

Obrigado Teresa !
Eu assim como GALILEU , sabemos que as pessoas normais
tem extrema dificuldade em absorver um pensamento revolucionario de ponta.
Faz parte da POPULACAO NORMAL ter um comportamento reacionario.
NAO FOI A TOA QUE GIORDANO BRUNO FOI AA FOGUEIRA !!
Nao aceitavam suas ideias contra o pensamento tradicional vigente.
NORMAL :-(

22 ago (5 dias atrás)

Fabiana

"Todas as crianças, pessoas sem estudo e animais então são obrigatoriamente menos felizes do que quem sabe que genes existem!"

Credo, olha a resposta "do gênio":
Nao pq emgeral PESSOAS SEM ESTUDOS nao sao levados por modismos culturais urbanos. Sao mais naturais ,
de qqr modo se souberem que os genes sao IMPORTANTES com certeza
seus filhos serao mais felizes pois SERAO MAIS VALORIZADOS e tendo os filhos mais felizes ELES TAMBEM SERAO MAIS FELIZES !

Primeiro que pessoas sem estudos são as mais facilmente levadas por qualquer ideologia, seja religiosa, seja da TV, ou de grupos.
Segundo que vc segue insistindo que SABER SOBRE OS GENES trás mais felicidade, quando já citei muitos exemlos aqui, nas duas ou três últimas páginas , que provam que NÃO PRECISAMOS pensar em genes para tomarmos decisões felizes!!!

22 ago (5 dias atrás)

Teresa

Jocax!

Oba!!!! quando começamos? Quero perpetuar genes contigo! Meus genes querem os teus!

22 ago (5 dias atrás)
excluir

João Carlos

" estou acompanhado deste ontem as perguntas da Fabiana ao Jocax, a ainda não vi uma resposta plausível se quer às mesmas!!!!!"

O PIOR CEGO EH AQUELE QUE NAO QUER VER !!

"A total aleatoriedade das mutações como vc coloca em seus dados , permitiria o mesmo número de probabilidades de seres mais evoluídos como de seres aberrações....a natureza NÃO JOGA DADOS DESTA MANEIRA!!"

AS MUTACOES DELETERIAS (RUINS) SAO DESCARTADAS PELA SELECAO NATURAL !!!

Na net tem MILHOES de sites mostrando que as mutacos NAO sao dirigidas
se vc EH CEGA e nao quer enxergar isso problema seu !

DESAFIO VC ME MOSTRAR UM UNICO SITE CIENTIFICO NAO RELIGIOSO QUE FALE QUE AS MUTACOES NAO SAO ALEATORIAS

22 ago (5 dias atrás)

Magoo

Essa Fabiana está querendo atrapalhar a entrevista.

Não precisa concordar, mas para discordar não precisa ser mal educada.

Ela está com ciúmes do jocax ser o alvo das atenções, só pode ser isso, nada justifica um comportamento desses.

22 ago (5 dias atrás)

El Samu

Eu nunca entendi os anfibios

22 ago (5 dias atrás)
excluir

João Carlos

" O galileu Galilei já dizia que "O homem é o meio que o DNA encontrou para chegar à lua"!!!!!"

Galileu conhecia o DNA ??????????/
KAAAAAAAAAAAAAAA KAKAKAKAK :-)

".e sem a pretensão de que precisamos ter consciência dos genes para sermos felizes."

Nao jogue palavras na minha boca !

Eu disse que para a **MAXIMIZACAO** da felicidade eh importante vc saber da importancia da perpetuacao genetica !

mostrando **261-270** de **699**

22 ago (5 dias atrás)

Fabiana

Jocax, desistiu do genismo??Agora quer voltar pra certeza da aleatoriedade das mutações?

22 ago (5 dias atrás)
excluir

João Carlos

"NÃO É PRECISO SABER DOS GENS PARA AGIRMOS E TOMARMOS DECISÕES CORRETAS NA VIDA..."

Nao eh preciso saber do oxigenio para irmos aa lua??????????????

eh a mesma coisa.

para vc ter sua felicidade MAXIMIZADA vc precisa saber que
deve seguir a trilha gene-perpetuativa.

Nao digo que necessariamente sera infeliz, entende?

Algumas pessoas JAMAIS terao um terceiro filho
MESMO QU TENHAM DINHEIRO por que estao contaminados
com o meme-viros VM2F

por exemplo.

22 ago (5 dias atrás)

Fabiana

Alguém aí da comu deu a entender q esta frase é do Galileu...mas esta frase existe, assim como muitas outras, mostrando a importância do DNA e genes....a questão do genismo é q ele defende que é preciso ter consciência dos genes para tomarmos as decisões...isto está errado...leiam para trás os exemplos.

22 ago (5 dias atrás)

Athina

"a questão do genismo é q ele defende que é preciso ter consciência dos genes para tomarmos as decisões...isto está errado."

ter consciencia do genes para tomarmos decisoes??

sao os genes que determinam o modo como agimos?

a conscienca tbm seria genetica?

22 ago (5 dias atrás)

Fabiana

Jocax...e para voltar da lua, vc PRECISA saber dos genes e pensar neles , né? Senão vc nem volta, pra quê?????Vai ver foi por isto que aquela cadelinha não voltou do espaço porque ela não tem consciência dos genes e não vê o porquê de voltar pra Terra!!rsrs

22 ago (5 dias atrás)
excluir

João Carlos

Discorda??????

"Nao pq emgeral PESSOAS SEM ESTUDOS nao sao levados por modismos culturais urbanos. Sao mais naturais ,
de qqr modo se souberem que os genes sao IMPORTANTES com certeza
seus filhos serao mais felizes pois SERAO MAIS VALORIZADOS e tendo os filhos mais felizes ELES TAMBEM SERAO MAIS FELIZES !

Primeiro que pessoas sem estudos são as mais facilmente levadas por qualquer ideologia, seja religiosa, seja da TV, ou de grupos."

SEM ESTUDOS COMO OS INDIOS !
AS PESSOAS QUE VIVEM NO SERTAO EM FAZENDAS SEM TV.
Em geral pessoas com "muito" estudo TENDEM a ser menos felizes
pois acham q a vida eh estudar ou soh trabalhar
SAO VITIMAS DO SISTEMA.
Mas isso eh dificil de provar por A+B.
Um levantamento estatistico poderia PROVAR o que eu digo.

Vc discorda de que a VALORIZACAO DOS FILHOS nao fara eles mais felizes e tambem seus pais?????????????????

22 ago (5 dias atrás)

Teresa

Faço de tuas palavras a sminhas Magoo

"Essa Fabiana está querendo atrapalhar a entrevista.

Não precisa concordar, mas para discordar não precisa ser mal educada.

Ela está com ciúmes do jocax ser o alvo das atenções, só pode ser isso, nada justifica um comportamento desses. "

22 ago (5 dias atrás)

Teresa

A Fabiana nunca ouviu falar de "Instintos humanos", deve ser uma "geladeira" rsrsrs

22 ago (5 dias atrás)

Magoo

Fabiana

Você não entendeu o homem.
Ele diz que você põe palavras na boca dele e você não ouve, continua ridicularizando algo que ele não disse.

Ô mulher! Pare e leia novamente.

22 ago (5 dias atrás)

Fabiana

Só fui mal educada com a teresa porque ela só usa argumentos infantis de manipulação de opinião, e nada de ciência e argumentos.Não quero mais falar sobre pessoas, só sobre idéias...que bobagem.

mostrando **271-280** de **699**

22 ago (5 dias atrás)
excluir

João Carlos

"....a questão do genismo é q ele defende que é preciso ter consciência dos genes para tomarmos as decisões...
isto está errado
...leiam para trás os exemplos."

EU nao disse isso !!!
Eu disse que para termos nossa felicidade MAXIMIZADA = AMPLIADA AO MAXIMO
eh necessario saber que devemos trilhar o caminho gene-perpetuativo !!

A maioria das decisoes sao instintivas no sentido gene-perpetuativo MESMO.
Qdo vc quer um emprego para ganhar MAIS isso eh uma decisao gene-perpetuativa sem precisar saber de genes !!
Mas qdo vc quer fazer laqueadura para NAO ter despesas com filhos , mesmo podendo ter mais ,
isso vai CONTRA seus genes e podera inibir uma maior felicidade.
Qdo vc resolve levar uma VIDA SOLITARIA eh o mesmo caso , nossos
genes nao foram programados para q levassemos uma vida solitaria embora isso
possa parecer mais economico !!!!

22 ago (5 dias atrás)
excluir

João Carlos

"ter consciencia do genes para tomarmos decisoes??"

Depende das decisoes Athina !
DEPENDE.
A maioria das decisoes ja sao baseadas em genes e sao instintivas.
Outras nao .
Algumas decisoes importantes precisao ser baseadas em genes SIM.

22 ago (5 dias atrás)

Teresa

Fabiana

Tu és TODA mal educada! nem acredito que seja tu mesmo nas fotos! Não combina contigo ser tão bela e tão rude.
Desce daí!

22 ago (5 dias atrás)

Fabiana

Claro que disse, eu copiei, e está dizendo de novo com outras palavras, veja:

"....a questão do genismo é q ele defende que é preciso ter consciência dos genes para tomarmos as decisões...
isto está errado
...leiam para trás os exemplos."

EU nao disse isso !!!
Eu disse que para termos nossa felicidade MAXIMIZADA = AMPLIADA AO MAXIMO
eh necessario saber que devemos trilhar o caminho gene-perpetuativo !!

É NECESSÁRIO SABER, É NECESSÁRIO SABER, É NECESSÁRIO SABER....este é o ponto que vc sempre diz...discordo...NÃO É NECESSÁRIO SABER!!!!!!!!Temos outros meios que não a consciência sobre um gen, para maximizar nossa felicidade, assim como crianças, como o ser humano antes de Darwin, e assim como animais que perpetuam seus genes.
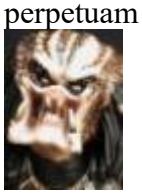
22 ago (5 dias atrás)
excluir

João Carlos

Empatismo

"ter consciencia do genes para tomarmos decisoes??"

Depende das decisoes Athina !
DEPENDE.
A maioria das decisoes ja sao baseadas em genes e sao instintivas.
Outras nao .
Algumas decisoes importantes precisao ser baseadas em genes SIM.

"sao os genes que determinam o modo como agimos?"

NAO INTEIRAMENTE.
Muito de nossas decisoes sao baseadas em instintos geneticos.

"a conscienca tbm seria genetica?"

SIMMMMMMMMMMMMMMMMMMMMMMMMMMMMMMMMMMMM!
Por isso que vc pode IMORTALIZAR sua consciencia atraves dos genes
e isso seria uma especie de religiao cientifica .
Explico melhor:

Os genes criaram no cerebro o MECANISMO DA CONSCIENCIA
nao a memoria. A memoria eh perdida qdo vc morre mas
a consciencia COMO O ESTOMAGO pode ser copiado via genes (filhos)
para um novo organismo. ISSO EH UMA ESPECIE DE IMORTALIDADE DA CONSCIENCIA.

A consciencia nao vai identica mas sera BASTANTE similar.
leia sobre o EMPATISMO que criei.

Empatismo

22 ago (5 dias atrás)
excluir

João Carlos

VIDA NA GANDAIA

"É NECESSÁRIO SABER, É NECESSÁRIO SABER, É NECESSÁRIO SABER....este é o ponto que vc sempre diz...discordo...NÃO É NECESSÁRIO SABER!!!!!!!!"

NAO ACREDITO !!!
VOCE NAO LE O QUE EU ESCREVO??????????????????/
EM ALGUMAS DECISOES EH NECESSARIO SABER SIM !!!!!!!!!!!
EM OUTRAS NAO !
SE EU TOU COM SEDE NAOPRECISO SABER DE GENES PARA TOMAR AGUA !!
SE EU VOU FAZER UMA VASECTOMIA PORQUE QUERO LEVAR A VIDA VIAJANDO E "GANDAIANDO" EU PRECISO
POIS MINHA VIDA PODE FICAR FUTIL E MENOS FELIZ SEM TER ESTE CONHECIMENTO ,
ENTENDEU AGORA??????????????????

ENTENDEU AGORA??????????????????

ENTENDEU AGORA??????????????????

ENTENDEU AGORA??????????????????

ENTENDEU AGORA??????????????????

ENTENDEU AGORA??????????????????

22 ago (5 dias atrás)

Athina

HUMMMMMMMMMMM

SO QUE nem sei em que sentido vc está usando a palavra CONSCIENCIA!

PARECE que ela esta meio que reduzida ao que o genismo é...

religiao cientifica!!!!!!!!

estranha esta religiao..mas, como em qualquer outra religiao, esta tbm seria um **encadeamento** de dogmas

22 ago (5 dias atrás)
excluir

João Carlos

O genismo PODE ser tomado como religiao SE VOCE QUISER fazer dele uma religiao SEM DEUS
mas ele NAO eh baseado em DOGMAS NAO !
Ja que seus presupostos sao refutaveis e cientificos.

A consciencia eh um mecanismo cerebral , biologico e nao uma AURA fora do cerebro.

Por isso eh possivel replicar a consciencia como se replica seu estomago ou orelha:via genes.

22 ago (5 dias atrás)

Fabiana

Outra pergunta básica nesta entrevista :

Extraído do texto do Genismo do tal de site:
(Texto de Jocax & Tamosauskas)
O Genismo vem para alertar o homem contra culturas que vão contra seu propósito fundamental: Perpetuar seu DNA.

Não existe no mundo uma única cultura que vai contra o propósito de perpetuar o DNA, mesmo culturas mais simples que NÃO SABEM o que é DNA.

As guerras entre países não iriam ser diferentes se todos soubesse do DNA, porque muito antes de terem cunhos religiosos há disputas por territórios (palestina), há disputas econômicas(todas as guerras)...e no fundo todos os grandes líderes SABEM dos genes e isto não muda nada.

22 ago (5 dias atrás)

El Samu

Culturas que vão contra DNA tipo cristãos e tal

mostrando **281-290** de **699**

22 ago (5 dias atrás)

Athina

ué

"A consciencia eh um mecanismo cerebral , biologico e nao uma AURA fora do cerebro."

mas isso ja estava suposto na teoria do genismo, isto é, que ela é biologica, que ela é genetica.....Parece que nao existem outras concepçoes a cerca da CONCIENCIA...DE TODA forma, crença nao se discute.

22 ago (5 dias atrás)
excluir

João Carlos

"É NECESSÁRIO SABER, É NECESSÁRIO SABER, É NECESSÁRIO SABER....este é o ponto que vc sempre diz...discordo...NÃO É NECESSÁRIO SABER!!!!!!!!"
"Não existe no mundo uma única cultura que vai contra o propósito de perpetuar o DNA, mesmo culturas mais simples que NÃO SABEM o que é DNA.
"

NAO ACREDITO !!!
VOCE NAO LE O QUE EU ESCREVO??????????????????/
EM ALGUMAS DECISOES EH NECESSARIO SABER SIM !!!!!!!!!!!
EM OUTRAS NAO !
SE EU TOU COM SEDE NAO PRECISO SABER DE GENES PARA TOMAR AGUA !!

MAS SE EU VOU FAZER UMA VASECTOMIA, PORQUE QUERO LEVAR A VIDA VIAJANDO E "GANDAIANDO" , EU PRECISO
POIS MINHA VIDA PODE FICAR FUTIL E MENOS FELIZ SEM TER ESTE CONHECIMENTO ,
ENTENDEU AGORA??????????????????

ENTENDEU AGORA??????????????????

ENTENDEU AGORA??????????????????

ENTENDEU AGORA??????????????????

SEM A INFORMACAO VC PODE ABORTAR SUA FELICIDADE FUTURA VC NAO ACHA ISSO IMPORTANTE???

22 ago (5 dias atrás)

Magoo

Fabiana, filha mia!

Eu que estou de fora e não conheço nenhum dos dois te digo que você fala daquilo que não entendeu.

Ele quer dizer mais ou menos isto: Você não precisa do conhecimento para ser feliz, mas se voce souber qual a origem da sua felicidade ela será melhor garantida, voce vai buscá-la sabendo de onde vem. Vai estudar a origem para consegui-la, não você apenas, a humanidade e sua ciência.

Voce não precisa saber de genes para ser feliz, mas você assim é feliz ao acaso, mas se você tiver a certeza que ela vem dos genes voce poderá interferir de forma a garantir a sua felicidade ou conseguir a sua felicidade com conhecimento. E isso em termos de humanidade, não só individual.

Se voce está com dor de cabeça e tem vários chás, voce toma todos na tentativa de sanar a sua dor e pode sarar porque um deles te fez bem, mas se voce souber qual é que te faz bem, voce o toma de imediato.

A discussão que voce empreendeu vai além de genética, se prende a ter ou não conhecimento sobre qualquer coisa. É para isso que a ciência empreende esforços, para ter o conhecimento necessário a tornar as coisas mais faceis, a entender a razão de todas as coisas e poder interferir.

Não se esqueça que é uma TEORIA.

22 ago (5 dias atrás)

Fabiana

Cristãos não vão contra o DNA, nenhuma cultura o religião vai contra o DNA!!!!!

....o que ocorrem são guerras de cunho econômico e atitudes isoladas que podem sim promover mortes...ou ceitas com suicídio que se matasse a todos os integrantes não haveria um seguidor sequer....ou seja, fatos isolados....assim como o homem culto ocidental pode optar pelo suicídio por não saber como resolver seus problemas....nada dentro da regra!!!Excecões!!!E outra coisa....homens ocidentais que querem se suicidar porque faliram e devem o que nunca vão conseguir pagar....alguém acha que falar dos genes pra ele vai pagar suas contas, ou vcs acham que ele vai se sentir menos humilhado pela sociedade se lhe LEMBRAREM de que ele pode ter mais 3 filhos com outra mulher, mesmo devendo tudo?????Ele certamente pensa...DANE-SE MAIS FILHOS!!!

22 ago (5 dias atrás)

Teresa

Magoo

Não adianta explicar, ela precisa voltar aos estudos antes. No momento está cega pelo brilho Jocaxiano de ser. Os hormônios pululam em seu organismo! rsrs

22 ago (5 dias atrás)

Fabiana

Seu melhor argumento é o da laqueadura de trompas de sua ex mulher e sua decisão de ter filhos com outra.Já entendi faz horas!!!Mesmo nestes casos, não há necessidade de saber dos genes.Um monte de homens trai com aquela história de que " homem tem o instinto de espalhar seus genes pela face da terra"....e eles fazem isto, independentemente se têm consciência dos genes ou não.

22 ago (5 dias atrás)
excluir

João Carlos

"...alguém acha que falar dos genes pra ele vai pagar suas contas, ou vcs acham que ele vai se sentir menos humilhado pela sociedade se lhe LEMBRAREM de que ele pode ter mais 3 filhos com outra mulher,"

Ele pode ter se endividado por que foi DAVA MUITO VALOR AO DINHEIRO e soh pensave em riqueza
ai arriscou tudo e perdeu !! (NAO PENSOU EM GENES, NAO PENSOU EM FILHOS !)

Ai ele quer se MATAR para por fim aa sua agonia !!
(NAO PENSA EM COMO OS FFILHOS VAO SE SENTIR NAO PENSA EM COMO AO FAMILIA VAI PASSAR !
NAO PENSA EM GENES !!!)

AI ele pensa que se ele quer preservar seus genes SEUS FILHOS vao precisar dele VIVO
mais do que morto , e lutara para mante-los vivos !!

Se seu casamento nao vai bem ele pode pensar em ter outros filhos
mas para isso precisara sanar suas dividas e NAO SE MAATAR !!

22 ago (5 dias atrás)
excluir

João Carlos

MAGOO FACO DAS SUAS, AS MINHAS PALAVRAS

Maggo disse:
Fabiana, filha mia!
Eu que estou de fora e não conheço nenhum dos dois te digo que você fala daquilo que não entendeu.

Ele quer dizer mais ou menos isto: Você não precisa do conhecimento para ser feliz, mas se voce souber qual a origem da sua felicidade ela será melhor garantida, voce vai buscá-la sabendo de onde vem. Vai estudar a origem para consegui-la, não você apenas, a humanidade e sua ciência.

Voce não precisa saber de genes para ser feliz, mas você assim é feliz ao acaso, mas se você tiver a certeza que ela vem dos genes voce poderá interferir de forma a garantir a sua felicidade ou conseguir a sua felicidade com conhecimento. E isso em termos de humanidade, não só individual.

Se voce está com dor de cabeça e tem vários chás, voce toma todos na tentativa de sanar a sua dor e pode sarar porque um deles te fez bem, mas se voce souber qual é que te faz bem, voce o toma de imediato.

A discussão que voce empreendeu vai além de genética, se prende a ter ou não conhecimento sobre qualquer coisa. É para isso que a ciência empreende esforços, para ter o conhecimento necessário a tornar as coisas mais faceis, a entender a razão de todas as coisas e poder interferir.

22 ago (5 dias atrás)

Fabiana

Por que vcs não perguntam coisas na entevista??????????Ou questionam coisas das teorias do entrevistado????????
Assim minhas pobres mortais perguntinhas não iriam ficar tão em evidência....afinal de contas estou em férias e fui convidada a opinar aqui, assim como muitos outros.

22 ago (5 dias atrás)

Magoo

Porque eu entendi o que o Jocax quis dizer, rsrsrsrs

mostrando **291-300** de **699**

22 ago (5 dias atrás)

Teresa

Fabiana!

Não quer entrar mesmo pro harém do Jocax??? Ainda tem vagas! Se bem que tu és muito magrela, não deve ser muito fértil! rsrs

22 ago (5 dias atrás)

Magoo

Brincadeira, vou ler mais...só li o que estava sendo discutido aqui agora.

Não sabia que precisava ser convidado para participar, desculpem-me pela interferência indesejada.

22 ago (5 dias atrás)

Fabiana

COPIEI :"...alguém acha que falar dos genes pra ele vai pagar suas contas, ou vcs acham que ele vai se sentir menos humilhado pela sociedade se lhe LEMBRAREM de que ele pode ter mais 3 filhos com outra mulher,"

Ele pode ter se endividado por que foi DAVA MUITO VALOR AO DINHEIRO e soh pensave em riqueza
ai arriscou tudo e perdeu !! (NAO PENSOU EM GENES, NAO PENSOU EM FILHOS !)

QUEM DISSE QUE ELE SE ENDIVIDOU PORQUE NÃO PENSOU NOS FILHOS????UM CARA QUE CONHEÇO QUE SE MATOU FOI TRAÍDO POR UM SÓCIO AMIGO, E ELE AMAVA SEUS FILHOS, FAZIA TUDO POR ELES, E ACABOU COM UMA DÍVIDA IMPOSSÍVEL DE PAGAR QUE O HUMILHOU E O DERROTOU!!!GENES NÃO TEM NADA A VER COM SOLUÇÃO!!!

Ai ele quer se MATAR para por fim aa sua agonia !!
(NAO PENSA EM COMO OS FFILHOS VAO SE SENTIR NAO PENSA EM COMO AO FAMILIA VAI PASSAR !
NAO PENSA EM GENES !!!) ---ELE NÃO PRECISA PENSAR EM GENES PARA SABER DO SOFRIMENTO DA FAMILIA...BASTA PENSAR EM CADA SER DA FAMILIA...

AI ele pensa que se ele quer preservar seus genes SEUS FILHOS vao precisar dele VIVO
mais do que morto , e lutara para mante-los vivos !!--------ISTO É ÓBVIO , QUE SE MATAR NÃO É A SOLUÇÃO!!!!!NINGUÉM PRCISA PENSAR EM GENES!!!!

Se seu casamento nao vai bem ele pode pensar em ter outros filhos
mas para isso precisara sanar suas dividas e NAO SE MAATAR !! ----OUTROS FILHOS SÓ SE ELE DESEJAR....SÓ PORQUE VC PESSOALMENTE DESEJOU, NÃO SIGNIFICA QUE SEJA A ESCOLHA DE TODOS OS HOMENS...MUITOS HOMENS E MULHERES DECIDEM NÃO TER FILHO NENHUM!!!!!!!!

22 ago (5 dias atrás)
excluir

João Carlos

"Seu melhor argumento é o da laqueadura de trompas de sua ex mulher e sua decisão de ter filhos com outra.Já entendi faz horas!!"

Fabiana eu sei que vc quer jogar este exemplo TODA HORA como uma forma de denegrir minha imagem. Ja entendi seu jogo sujo.
MAS EH ISSO MESMO NESTE CASO !!
Se minha ex mulher NAO tivesse feito laqeuadura e tivessemos MAIS filhos
eu talvez nao teria me separado .
De qqr modo estou FELICISSSIMOOOOOOOOOOOOOOOOOOOOOO com 7 filhos que tenho ao todo
POR ENAQUANTO.

Mas este eh apenas UM exemplo que vc gosta de citar.

NAO ME ARREPENDI NEM UM MILIMETRO FOI A MELHOR DECISAO QUE TOMEI NA MINHA VIDA !!

Bobear me separo de novo e tenho mais 10 filhos !!!
Basta eu ganhar na mega-sena !!!

NOTA QUE PARA SEGUIR O GENISMO VC NAO PRECISA TER FILHOS , FILHOS EH APENAS UM DOS FATORES GENE-PERPETUATIVOS !!
Se vc se centrar apenas em filho vc pode faze-los morrer de fome
e seus genes nao serao perpetuados !
Qto mais educacao e SAUDE eles tiverem maiores as chances gene-perpetuativas DELES E PORTANTO SUAS TAMBEM !!!
Ou seja NAO PENSE QUE O GENISMO EH APENAS FILHOS QUE NAO EH !!

22 ago (5 dias atrás)

Teresa

Magoo

Fique! A entrevista é pública! Não é só para convidados! rá rá rá rá!
A Fabiana não entende muita coisa, porisso precisa perguntar tanto, nem lendo ela entende! Deve ter algum distúrbio, tipo daqueles que só aprende se desenhar , compreende? rsrsrs

22 ago (5 dias atrás)
excluir

João Carlos

"Não sabia que precisava ser convidado para participar, desculpem-me pela interferência indesejada."

MAGOO,
NAO PRECISA SER CONVIDADO PARA PARTICIPAR NAO !!

qqr um que queira fazer perguntas esteja a vontade

22 ago (5 dias atrás)

Prof. Everton

Eu, por exemplo, não fui convocado para perguntar, prezada Fabiana, fui convocado porque que pedi a volta da magnifica e assombrosa criatura a esta comumidade quando findaram a anterior.

Outros participantes temiam pelo retorno da genial mutação.

Mas eu fiz pé firme !

22 ago (5 dias atrás)
excluir

João Carlos

"UM CARA QUE CONHEÇO QUE SE MATOU FOI TRAÍDO POR UM SÓCIO AMIGO, E ELE AMAVA SEUS FILHOS, FAZIA TUDO POR ELES, E ACABOU COM UMA DÍVIDA IMPOSSÍVEL DE PAGAR"

SE AMASSE SEUS FILHOS MESMO NAO SE MATARIA PENSARIA NOS FILHOS
E NO QUE SUA MORTE REPRESENTARIA PARA ELES !!!

"-ELE NÃO PRECISA PENSAR EM GENES PARA SABER DO SOFRIMENTO DA FAMILIA.."

Mas se FOSSE GENISTA se preocuparia com a gene-perpetuacao de sua familia
e daria MAIS VALOR aa vida deles , TALVEZ MAIS DO QUE A SUA AGONIA !
E sobreviveria !

"ISTO É ÓBVIO , QUE SE MATAR NÃO É A SOLUÇÃO!!"

FABIANA VC EH BURRRRAAAAAAAAAAAAAAAA?????
Estamos pondo a hipotese de que ele pense primeiramente nos genes
como IDEOLOGIA mais do que na sua dor pessoal !!
SE ATENHA AS HIPOTESES DO PROBLEMA !!

".MUITOS HOMENS E MULHERES DECIDEM NÃO TER FILHO NENHUM!!!!!!!!"

AFFFFFFFF!
E POR ISSO NAO TERAO SUAS VIDAS TAO FELIZES QUANTO TERIAM SE TIVESSEM FILHOS !!

E POR ISSO NAO TERAO SUAS VIDAS TAO FELIZES QUANTO TERIAM SE TIVESSEM FILHOS !!
E POR ISSO NAO TERAO SUAS VIDAS TAO FELIZES QUANTO TERIAM SE TIVESSEM FILHOS !!
E POR ISSO NAO TERAO SUAS VIDAS TAO FELIZES QUANTO TERIAM SE TIVESSEM FILHOS !!
E POR ISSO NAO TERAO SUAS VIDAS TAO FELIZES QUANTO TERIAM SE TIVESSEM FILHOS !!
E POR ISSO NAO TERAO SUAS VIDAS TAO FELIZES QUANTO TERIAM SE TIVESSEM FILHOS !!
E POR ISSO NAO TERAO SUAS VIDAS TAO FELIZES QUANTO TERIAM SE TIVESSEM FILHOS !!
E POR ISSO NAO TERAO SUAS VIDAS TAO FELIZES QUANTO TERIAM SE TIVESSEM FILHOS !!
EH ISSO QUE O GENISMO DIZ !!

22 ago (5 dias atrás)

Fabiana

Epa, denegrir sua imagem coisa nenhuma, usar seus argumentos sim.Estamos discutindo idéias, e não tenho nada pessoal contra ninguém aqui.
Eu mesma desde adolescente sempre quis deixar meus genes na face da terra e falava com todas estas palavras para minha mãe...e ela sempre disse que quando me teve, ela queria ter filhos para amar, para cuidar, para dar carinho....outra linguagem, mas que no fundo significa a mesma coisa...só que é o que ela sente...ela não tem a menor necessidade de pensar em genes, só em amar sua familia.Enquanto eu, sempre falando em genes e ela me criticando de ser fria.Ora...aprendi faz muito tempo que meu pensamento sobre genes é apenas minha maneira de pensar, e não posso fazer com que minha mãe ou outras pessoas que sejam mais sentimentalistas e menos racionais curtam ou se beneficiem de dados racionais dos quais eles não têm necessidade que nem eu.

22 ago (5 dias atrás)

Teresa

Fabiana!

Quer ter filhos Jocaxianos??? rsrsrs
mostrando **301-310** de **699**

22 ago (5 dias atrás)
excluir

João Carlos

"Outros participantes temiam pelo retorno da genial mutação. "

hehhehehehe !
Gostei !
Ta gostando das INACREDITAVEIS ideias do Genial mutante?
rs rs rs ?
O q ta achando Prof?

22 ago (5 dias atrás)

Athina

PUtZ...ESSSA COISA toda e vermelho e negro é um gritismo puro, é palvara de ordem..que ela quer? rs...que horror!

...ja vi isso em algum lugar

22 ago (5 dias atrás)
excluir

João Carlos

"Eu mesma desde adolescente sempre quis deixar meus genes na face da terra e falava com todas estas palavras para minha mãe...e ela sempre disse que quando me teve, ela queria ter filhos para amar, para cuidar, para dar carinho....outra linguagem, mas que no fundo significa a mesma coisa...só que é o que ela sente...ela não tem a menor necessidade de pensar em genes, só em amar sua familia."

Algumas pessoas sao INSTINTIVAMENTE GENISTAS MESMO !
E terao sua felicidade mais facilmente obtida que outras.

Outras no entanto m nao tem esse PRIVILEGIO e podem
sofrer com os modismos culturais e serem menos felizes..
A INFORMACAO AJUDARIA NESTES CASOS !!

22 ago (5 dias atrás)

Fabiana

Teresa, recém recebi meu exame de gravidez e estou no primeiro mês....pq sempre quis deixar meus genes na face da terra...meu namorado não pensa em genes, pensa em baby, pensa em nenês, pensa em familia, na familia dele...entenderam???É isto que eu quero dizer....algumas pessoas mais racionais , uma minoria é que precisa remoer o conceito de genes mais seguidamente...os outros usam sentimentos, prazeres, alegrias,ou dores,etc... para nortear suas decisões...

22 ago (5 dias atrás)

Prof. Everton

S-e-n-s-a-c-i-o-n-a-l, superando as expectativas !

22 ago (5 dias atrás)

Teresa

Fabiana,

Sempre digo que os pensantes sobreviverão!

até mais!

22 ago (5 dias atrás)

Fabiana

Informação???Minha mãe é sentimentalista, uma maneira linda de pensar e de proteger seus filhos e sua familia, SEM PRECISAR PENSAR NO CONCEITO DE GEN....eu jamais iria querer PREGAR que ela pensasse em GEN, em primeiríssimo lugar, porque NÃO FAZ DIFERENÇA PARA ELA...ELA NÃO PRECISA DISTO PARA VIVER E SER FELIZ ASSIM COMO A MAIORIA DAS PESSOAS!!

22 ago (5 dias atrás)
excluir

João Carlos

"..os outros usam sentimentos, prazeres, alegrias,ou dores,etc... para nortear suas decisões..."

SIM MAS OS PRAZERES E AS ALEGRIAS DE ALGUNS NAO SAO BASEADOS EM GENES
E POR ISSO PODEM LEVAR A MENOS INFELICIDADE !

POR EXEMPLO ELES PODEM PENSAR Q SEU PRAZER EH VIAJAR O MUNDO , SOH GANHAR DINHEIRO ,
ENTENDEU? SE NAO TEM O CONHECIMENTOPODEM PREJUDICAR A FELICIDADE DELES MESMOS SEM SABER.
VC , OMO EU , JA TINHAMOS A NOCAO DE PERPETUACAO GENETICA DESDE A INFANCIA .
MUITOS NAO TEM ENTAO O CONHECIMENTO DISSO PODE EVITAR A INFELICIDADE !!

22 ago (5 dias atrás)
excluir

João Carlos

FABIANA,
PARABENS PELO SEU FILHO !!!

22 ago (5 dias atrás)

Fabiana

"..os outros usam sentimentos, prazeres, alegrias,ou dores,etc... para nortear suas decisões..."

COPIEI :
SIM MAS OS PRAZERES E AS ALEGRIAS DE ALGUNS NAO SAO BASEADOS EM GENES

E POR ISSO PODEM LEVAR A MENOS INFELICIDADE !

POR EXEMPLO ELES PODEM PENSAR Q SEU PRAZER EH VIAJAR O MUNDO , SOH GANHAR DINHEIRO ,
ENTENDEU? SE NAO TEM O CONHECIMENTOPODEM PREJUDICAR A FELICIDADE DELES MESMOS SEM SABER.
VC , OMO EU , JA TINHAMOS A NOCAO DE PERPETUACAO GENETICA DESDE A INFANCIA .
MUITOS NAO TEM ENTAO O CONHECIMENTO DISSO PODE EVITAR A INFELICIDADE

MINHA OPINIÃO:
Existem sim prazeres que herdamos e que não fazem muito sentido atualmente.Porém, isto não tem nada a ver com PENSAR EM GENES.
Meu pai ama viajar e eu odeio....ele gasta com viagens e eu critico...porém se deslocar e conhecer "territórios novos", lugares novos, é um prazer que eu considero primitivo, mas que se eu chegasse e dissesse pra ele..."pai, vc deveria estar gastando dinheiro comigo, com os filhos, com a familia, COM OS NOSSOS GENES....NÃO VIAJE!!!!!!.....Eu jamais faria isto, é um prazer primitivo dele viajar...e tocar no assunto genes não MUDA EM NADA!!!! Aliás, se eu quisesse mesmo que meu pai nunca tivesse o prazer de gastar com viagens eu apelaria mais para sentimentalismos do que para a palavra GENES!!!!
O QUE EU QUERO DIZER É O SEGUINTE: NÃO PRECISAMOS DA TRADUÇÃO/RACIONALIZAÇÃO CHAMADA GENES!!!!EMBORA OS GENES ESTEJAM SEMPRE POR TRÁS....as pessoas são sentimentalistas,práticas e racionalismos são pra quem É RACIONAL e precisa disto, uma minoria!!

mostrando **311-320** de **699**

22 ago (5 dias atrás)

Fabiana

Obrigada Jocax....estou feliz por descobrir q estou grávida, apenas temo que por eu ser pouco sentimentalista e por pensar em genes antes de pensar em um nenê, que eu não vá ser boa mãe, carinhosa,paciente....parece doença.

22 ago (5 dias atrás)

Prof. Everton

Karl Popper, por muito tempo, rejeitou a inclusão da teoria da evolução das espécies como um saber científico, porque suas hipóteses centrais não seriam passíveis de observação e teste com vistas à falsificação. Admitia, como científicas, apenas algumas formulações, como a ocorrência de mutações genéticas e sua possibilidade de

transmissão, mas o principio da sobrevivência do mais adaptado restava não suscetível de observação. Afirmar que um ser adaptado sobrevive e que os seres que observamos, hoje, são os mais adaptados seria uma tautologia. Não obstante, Popper mudou sua posição, posteriormente, porque lhe foi demonstrado por meios independentes quais as mutações são mais prováveis de favorecer à existência dos individuos. Ou seja, se a teoria da evolução das espécies não era considerada científica porque não falsificável, agora ela se torna cientifica, precisamente, porque pode ser falsificada. Afirmar, portanto, a irrefutabilidade da teoria da evolução como querem alguns, seria recolocá-la no âmbito dos programas metafísicos de investigação, como afirmava Popper

22 ago (5 dias atrás)
excluir

João Carlos

"..."pai, vc deveria estar gastando dinheiro comigo, com os filhos, com a familia, COM OS NOSSOS GENES....NÃO VIAJE!!!!!!!....."

Mas isso seria diferente se ELE fosse um genista pq aprendeu na infancia
e ELE MESMO tomaria esta decisao e MAIS DO QUE ISSO a decisao de gastar
mais com a familia e QUEM SABE ter mais um filho lhe renderia , devido TAMBEM
aaa sua CRENCA IDEOLOGICA GENISTA,
MAIS FELICIDADE do que o prazer de viajar e conhecer novos lugares.
Entendeu?
A decisao poderia partir dele mesmo se ele tivesse o conhecimento
e ESSE CONHECIMENTO como ideologia poderia lhe proporcionar MAIS prazer
do que o prazer ideologico PRIMITIVO de viajar.

Mas vc deve perceber tbem q o prazer do seu pai de viajar pode ser
tambem uma forma GENE-PERPETUATIVA de espalhar genes por outras
comunidades !!
Nao eh sem razao que muitos INCLUSIVE MEU PAI sempre tiveram GRANDE
PRAZER com viagens !!

22 ago (5 dias atrás)
excluir

João Carlos

"estou feliz por descobrir q estou grávida, apenas temo que por eu ser pouco sentimentalista e por pensar em genes antes de pensar em um nenê, que eu não vá ser boa mãe, carinhosa,paciente....parece doença."

HA ESTE PERIGO, mas nao creio q va ser uma ma mae!

O problema eh que somos APRENDIZES DE FEITICEIROS
e as vezes podemos nao saber usar as pocoes adequaqdamente !!

"Afirmar, portanto, a irrefutabilidade da teoria da evolução como querem alguns, seria recolocá-la no âmbito dos programas metafísicos de investigação, como afirmava Popper"

Bom apesar de todos os esforcos,
ninguem ateh hoje refutou a teoria darwiniana e ela permanece
a MAIS SOLIDA teoria cientifica existente.

Amigos, amanha continuamos se o Nada-Jocaxiano quiser rs rs rs rs :-)

22 ago (5 dias atrás)

Fabiana

Nada a ver, pelo contrário.....meu pai é culto, tem cultura geral sobre todos os países, sabe o que é um gen...e não vai deixar de amar viajar, por terem PREGADO genética na cabeça dele desde pequeno...assim como os homens NÃO vão deixar de jogar e de torcer pelo inútil futebol que é um prazer primitivo, mesmo que suas mulheres queiram muuuiiiiitttoooo que eles fiquem com elas e com os filhos do domingo. rsrsrs "Genismo" seria doença....pensar em genes eu sempre pensei e admiro muito as pessoas que NÃO PRECISAM DISTO....que são a grande maioria.

22 ago (5 dias atrás)

Caio

Fabiana

Então sou exceção,rsrs.Gostava de futebol,e depois da filosofia e leituras,e maior conhecimento,sociologia,decidi parar de acompanhar o futebol.Não generalize.

22 ago (5 dias atrás)

Fabiana

Sim, com toda certeza, vc é exceção...assim como eu por outro lado...e é por isto que defendo que o que serve para poucos jamais deverá ser pregado para muitos com a certeza de que os fará mais felizes...vou dar outros exemplos nos próximos posts...que vão fugir do assunto, mas lembrando que se trata de uma crítica AO TER QUE PENSAR EM GENES TODA HORA PARA MAXIMIZAR FELICIDADE.

22 ago (5 dias atrás)

Fabiana

Eu, sinceramente adoraria que o mundo perdesse estes prazeres primitivos dos esportes que em tempos antigos seriam a prova do potencial de sobrevivência.O "esporte" mais adequado para o mundo atual seria o "desafio sebrae" rsrs, seria levantamento de livros rsrs....seria montar empresas e negócios,enfim, um monte de coisas com as quais se consegue conquistar "potencial de sobrevivência" e sobrevivência.
Assim, os milhões gastos pra ver uns abobados correndo atrás de uma bola, ou pra ver um carro achatado no chão e inútil ficar dando voltas e mais voltas numa pista irreal de tão lisa, poderiam ser gastos com pesquisas científicas, com países menos desenvolvidos, com saúde, educação...etc....
SABER DE GENÉTICA E PREGAR A GENÉTICA RACIONAL NÃO VAI MUDAR EM NADA ESTES HÁBITOS SOCIAIS IRRACIONAIS , ASSIM COMO NÃO MUDARIA DE UM ÚNICO INDIVÍDUO, COMO VC CITOU...É UTÓPICO!
...prossigo adiante....

22 ago (5 dias atrás)

Gustavo Harry

João Carlos

O que você pensa da CONSCIÊNCIA?

mostrando **351-360** de **699**

23 ago (4 dias atrás)

Ary

Jocax

Sua citacao eh uma afirmcao de FEH.
Veja bem Ary, segundo a ciencia atual (QUE EM BREVE IREI MUDAR)
nunca teremos certeza se temos a verdade ou nao.
Nunca podemos ter certeza absoluta se uma teoria cientifica eh verdadeira !

Não falo de teorias e conjecturas: Estas de fato são verdadeiras, pois não dizem o ser, mas sim do cognoscível. Em Filosofia, e aqui se trata de uma comunidade Filosófica meu caro Jocax, diz-se "ser" quando queremos falar da "essência" das coisas, ou num termo mais Aristotélico: Coisidade. A coisa em si é o que estou analisando em minha exegése.

OUTROSSIM, TAMBEM nao podemos afirmar que uma teoria cientifica NAO CHEGOU NA VERDADE ABSOLUTA !!

Teorias podem chegar à verdade, mas não se trata da mesma verdade descrita em meu tópico. Meu tópico fala de uma verdade outra: algo Incognoscível; que não perpasa o sujeito do conhecimento.

Pode acontecer de ser uma verdade absoluta e nunca saberemos, entendeu?
Vc nao pode provar que uma teoria NAO EH uma verdade absoluta.
Assim sua afirmacao de que a verdade eh incognoscivel nao eh verdadeira.

A verdade icognoscível, é a verdade do ser: da coisa em si. Quanto as teorias, estas conjecturam as relações existentes nos atributos do ser, não se preocupando com o ser. Todavia, penso que só teriamos como ponderar metafísicas como a de conjecturar como se deu a origem do universo, se soubermos o que as coisas ou seja, o ser, de fato é, pois ele é objetivo, já o conhecimento humano, é uma criação. O homem não conhece o ser, apenas o ente do ser: a parte que se mostra.

23 ago (4 dias atrás)

Ary

continuação

Esta frase soa algo um tanto SOLIPSISTA, explico:
Ninguem pode provar que o solipsismo eh falso, pelo solipsismo
tudo que pensamos e observamso pode ser apenas uma ILUSAO de uma
mente que sonha.
Assim , dentro desta tese solipsista, nada seria o que se apresenta.

Mas de fato nada é como se apresenta 😁. Já parou para refletir a questão? 😉

Entretanto , a coisa PODE SER EXATAMENTE o que pensamos ser.
Afirmar que as coisas NECESSARIAMENTE nao sao o que percebemos tambem eh

uma declaracao de feh.

Não pode não ☺. O que se nos mostra, são atributos criados pela nossa mente. És físico, e sabes muito bem como funcionam os processos mecânicos que geram em nossa mente o sabor, o cheiro, o som, as cores, o brilho, o tato e etc. Estes atributos são humanos: Não estão de fato nas coisas.

Alem disso SOA MUITO ESTRANHO vc dizer que algo eh MAIS que seus atributos!!!
Pq algo seria mais que seus atributos?
"As propriedades do ser eh que o definem no universo" Jocax
Se esquecemos algumas propriedades entao o problema eh nosso.
Podemos garantir que SEMPRE havera propriedades existentes e nao definidadas?
Nao !

Caro Jocax, os atributos, são criação extritamente humana. Prova disto, é o fato de que podemos ter sensações diferentes de azul, e podemos inclusive enchergar cores diferentes, a exemplo dos Dautônicos. Sabemos tb que outros animais criam cores um pouco diferentemente de nós humanos. Uma cor, é uma sensação criada em determinada região do cortex cerebral para "sentir" e "interpretar" as ondas eletromagnéticas que chegam à retina. Este sentir, se dá à maneira como o nosso cérebro está "programado" a fazer. Criamos uma sensibilidade, a qual definimos por "dados dos sentidos" e vulgarmente chamamos de "cor", "tato", "cheiro" e etc.

Esses dados, não passam de um "desenho" criado pelo nosso cérebro. Estes dados não estão no objeto e nem poderiam, visto que possuem a mesma natureza do pensamento.

23 ago (4 dias atrás)

Ary

continuação

Quando penso no amarelo, tenho a mesma sensação que tinham quando vi o amarelo empiricamente. Se o amarelo pode ser pensado, então ele não pode fazer parte de algo externo a nós pois se há coisas externas a nós, estas não podem ser pensadas, pois são de natureza diferente. Uma coisa que é pensada, é uma coisa que está no cerebro: não pode estar fora de nós. O nosso cérebro não pode pensar o que existe exterior a nós, se é que há algo exterior à nossa consciencia. Pensamento é uma coisa: A coisa é outra coisa. A coisa é icognoscível.

23 ago (4 dias atrás)

Ary

Para todos!

Só a nível de adendo, já que muitos aqui não compreenderam as ponderações do nobre Jocax quanto a questão da felicidade baseada numa consciencia do gene, atrevo-me a tentar ajudar o nosso coléga nesta batalha intelectual. Caso eu esteja errado, caro Jocax, me corrija também 😁

Penso que o famigerado Jocax, fala de algo cujo buraco se encontra mais embaixo: é preciso ter um pouco de malícia para compreender esse "buraco". Espero te-lo. O fato é que Jocax - ao afirmar que o conhecimento sobre nossos genes, pode significar o caminho para uma felicidade mais intensa e plena -, quis dizer que só um conhecimento profundo sobre os genes, bem como a consciencia de que a chave para o sentido de nossa vida reside nos mesmos, poderia proporcionar as ferramentas para trabalharmos os genes cada vez mais à nosso favor.

Acredito que Jocax, quando diz que as sociedades as vezes caminham na contra mão dos genes, quer ele dizer que a nossa moral e costumes reprimem a libido genética: Reprimem as ações genéticas que tendem a caminhar para um lado; e a moral cria em nós um super-ego que nos faz caminhar para outro lado. Neste embalo, penso que o caro Jocax, pensa na possibilidade de se repensar uma ética mais humana e menos religiosa: menos utópica aos olhos dele. Uma ética que permita criar meios de se intensificar o prazer e diminuir o sofrimento ao máximo.

Concluindo, acredito que Jocax pondera a questão de criarmos uma ética de certa forma genética: Uma ética mais empírica e menos cultural: Uma ética que olha no mesmo sentido dos genes, e em sentido diametralmente oposto aos olhos das instituições. Enfim, talvez o que o nobre Jocax quis dizer esse tempo todo, é para olharmos com uma atenção mais científica e menos carregada de tabús para a nossa sexualidade. Neste sentido, e caso seja este, de fato o pensamento do nosso nobre coléga, temos pensamentos parecidos e harmônicos. Neste sentido, compactuo com ele.

23 ago (4 dias atrás)

Fabiana

Aeee finalmente gente postando opiniões em vez de xingamentos pessoais!!!Parabéns Ary...vc pensa!! com sua última frase eu concordo plenamente...o genismo teria vantagens em nos ajudar com nossa sexualidade, mas quanto a história de unir a humanidade e as espécies em um só espírito de proteção genética como quer dizer no site....irreal...a cadeia alimentar e o conceito de pirâmide social e desigualdades SÓ poderiam ser de fato mudados, através de ofertas de alimentos, territórios e recursos que cada espécie precisa e o homem também...e, mesmo se esta oferta toda de recursos fosse viável, menos mortes haveriam, pois a cadeia alimentar estaria quebrada e daí um anti-genismo seria fundamental para evitar a superpopulação....a consciência de que só se poderia ter o número mínimo de filhos, já que as condições para a longevidade estariam perfeitas....que lógica é esta onde como consequência do genismo é preciso haver um anti-genismo para evitar superpopulação?

EIS O TRECHO UTÓPICO DO SITE DO GENISMO QUE ACABEI DE CITAR:
Nossos genes estão também em nosso corpo mas não apenas nele, estão também em grande proporção em nossos filhos, depois, em taxa decrescente, em nossos parentes, em nossa espécie, depois em nosso gênero, família, ordem, classe, filo e reino. Assim, temos genes compartilhados, em maior ou menor proporção, em todos os seres vivos do planeta.

Por esta visão do que somos, cada organismo vivo possui um pouco de nós e, claro, somos também uma parte do que eles são. Isso acontece pela simples razão científica de que todos os seres vivos são descendentes de um primeiro ancestral comum: Uma molécula replicante, talvez algo próximo a um pequeno segmento de RNA, que flutuava ao léo, no chamado 'caldo primordial' da Terra há cerca de três ou quatro bilhões de anos atrás.

23 ago (4 dias atrás)

Fabiana

Uma pergunta Jocax...em que vc acha que o genismo teria a ver com nacionalismo para gerar compatibilidade como vc citou?
Para mim, as regras viáveis de tipos de mercado, dependem do estado atual de ofertas de mercadorias,de transportes, de comunicações e não de ideologias utópicas(pós socialismo URSS)...se o estágio atual de tecnologias não fosse este, a globalização seria inviável, independentemente dos desejos, e vice-versa...só poderemos desejar realisticamente um mercado globalizado IDEAL APÓS resolvermos questões econômicas, sociais, de recursos...nem falo em questões religiosas, porque aí sim, o genismo teria grande aplicabilidade ao meu ver!!!!!!!Muito melhor que brigarem por religiões idiotas de deuses etéreos, seria pregar algo palpável naquelas mentes, como a genética (e inevitavelmente cadeia alimentar)
AHÁ!!!!!!!!!Genismo é feito para certas pessoas...e para estas ele será importante!!!!Não para todos, muito menos para quem já é racional, pois daí tudo parece óbvio!!!
Apóio o genismo como religião!!!! Não para nós ocidentais esclarecidos e carecas de saber de genes.

Mais do site do genismo, mas lá cita que foi extraído de outra fonte:
Dell lembra que os economistas, com freqüência, afirmam as vantagens do livre comércio universal. Não obstante, subsiste o fato de que as doutrinas de livre comércio tipicamente estão presentes onde um poder econômico dominante se defronta com rigidez, restrições ou monopólios que deseja destruir, por considerá-los obstáculos a um maior crescimento de suas indústrias. De fato, potências dominantes, ou suas grandes corporações, se confiam em sua capacidade de derrotar rivais potenciais na competição por mercados, preferirão um sistema radical de livre comércio em uma escala mundial a qualquer sistema ou agrupação regional mais limitado.

23 ago (4 dias atrás)

Fabiana

Por favor, mais pessoas como o Ary postando idéias e dúvidas, em vez de infantilidades pessoais para não baixarmos o nível do tópico de novo...

23 ago (4 dias atrás)

Teresa

Fabiana

O Ary entendeu um pouquinho da mente do "Grande Magnífico e Benigno" Jocax "em parte", sem precisar desenhar! rs

Estamos aqui aprendendo com JOCAX, mas tu não admites. As coisas parecem simples depois que PENSARAM nelas, não é? O grande Jocax fez o que os outros não fizeram, **pensou de dedicou-se a sua idéia. Depois de pensado fica fácil , não é?**

"Algumas coisas parece impossíveis aos olhos "comuns", até que um ser mutante de pensamento revolucionário vai lá e faz!"

Espero que a História lhe seja JUSTA!

23 ago (4 dias atrás)
excluir

João Carlos

"...assim como os homens NÃO vão deixar de jogar e de torcer pelo inútil futebol que é um prazer primitivo, mesmo que suas mulheres queiram muuuiiiiitttoooo que eles fiquem com elas e com os filhos do domingo. rsrsrs"

Posso refutar isso facilmente:
EU sou uma CONTRA-PROVA refutatoria VIVA do que vc falou.

"e é por isto que defendo que o que serve para poucos jamais deverá ser pregado para muitos com a certeza de que os fará mais felizes.."

ENGANO SEU.
A gene-perpetuatividade eh uma CARACTERISTICA DE TODO SER VIVO.
O problema eh que existem culturas que podem ir CONTRA esta gene-perpetuatividade !
Leia a pagina introdutoria do Genismo:

"O Genismo vem para alertar o homem contra culturas que vão contra seu propósito fundamental: Perpetuar seu DNA. A perpetuação genética não é somente a força que move todo ser vivo, mas é também a fonte natural de toda a Felicidade.

Os organismos evoluíram de forma que seriam recompensados, ou castigados, conforme criassem, ou não, obstáculos à perpetuação de seus genes. E isso acontece por um motivo muito simples: os genes que não puniam ou recompensavam seus hospedeiros para perpetuá-los, não sobreviveram e foram sobrepujados por aqueles que assim agiam no processo evolucionário. Harmonizarmo-nos com nossa natureza primeira é, portanto, o processo lógico para maximizarmos nossa felicidade.

Perpetuar genes é fazer com que nossos genes sobrevivam ao máximo através das gerações."

23 ago (4 dias atrás)
excluir

João Carlos

"SABER DE GENÉTICA E PREGAR A GENÉTICA RACIONAL NÃO VAI MUDAR EM NADA ESTES HÁBITOS SOCIAIS IRRACIONAIS , ASSIM COMO NÃO MUDARIA DE UM ÚNICO INDIVÍDUO, COMO VC CITOU.."

JA REFUTEI ISSO VARIAS VEZES INCLUSIVE COM O CASO DO SUJEITO QUE
SE SUICIDOU!!
SE ELE FOSSE GENISTA DARIA MAIS IMPORTANCIA AOS SEUS GENES DO QUE
AO SOFRIMENTO QUE ESTAVA TENDO POR CAUSA DE SUAS DIVIDAS !
ISSO REFUTA O Q VC FALOU !

mostrando **361-370** de **699**

23 ago (4 dias atrás)
excluir

João Carlos

A CONSCIENCIA

.
.
.
.
.
.
.

" O que você pensa da CONSCIÊNCIA?"

A Consciencia eh um apendice cerebral , um subsistema neural
construido pelos genes para auxiliar na sua gene-perpetuacao.

Sendo genetica a consciencia (NAO A MEMORIA) pode ser "salva"
, ou "copiada" hereditariamente e temos assim uma forma de
TRANSCENDENCIA A MORTE , via genes da consciencia.

Interessante notar que a consciencia parece uma simples COADJUVANTE
do verdadeiro processo decisorio que ocorre em nosso cerebro.

Veja:

"Durante os últimos 8 anos, uma série enorme de testes foi feita para verificar possíveis erros nesse experimento, mas nenhum foi detectado. Tudo indica que realmente cada uma de nossas decisões se inicia de forma inconsciente.
....Por outro lado, demonstra claramente que a consciência é o resultado da atividade cerebral, tornando improvável a hipótese, ainda defendida por muitos, de que cérebro e mente são entes distintos.
"
[/green/

http://groups.yahoo.com/group/Genismo/message/5384

.
.
.
.

.
.

23 ago (4 dias atrás)
excluir

João Carlos

" O que você pensa da CONSCIÊNCIA?"

A Consciencia eh um apendice cerebral , um subsistema neural
construido pelos genes para auxiliar na sua gene-perpetuacao.

Sendo genetica a consciencia (NAO A MEMORIA) pode ser "salva"
, ou "copiada" hereditariamente e temos assim uma forma de
TRANSCENDENCIA A MORTE , via genes da consciencia.

Interessante notar que a consciencia parece uma simples COADJUVANTE
do verdadeiro processo decisorio que ocorre em nosso cerebro.

Veja:

**"Durante os últimos 8 anos, uma série enorme de testes foi feita para verificar possíveis erros nesse experimento, mas nenhum foi detectado. Tudo indica que realmente cada uma de nossas decisões se inicia de forma inconsciente.
....Por outro lado, demonstra claramente que a consciência é o resultado da atividade cerebral, tornando improvável a hipótese, ainda defendida por muitos, de que cérebro e mente são entes distintos.
"**

http://groups.yahoo.com/group/Genismo/message/5384

23 ago (4 dias atrás)
excluir

João Carlos

A materia prima da felicidade

.
.

.
.
.

"Aliás, pra ele não deveria haver pessoas sentimentalistas, nem hedonistas, apenas estóicos e racionais...."

Juizo de valor sobre minha pessoa sem base de verdade.

Veja que um dos pilares do genismo eh que DEVEMOS SEGUIR NOSSOS GENES e isso significa TAMBEM agir de acordo com a nossa VONTADE:

"A RAZAO DEVE ESTAR A SERVICO DA EMOCAO!(jocax)

Pois eh a EMOCAO(sentimento) que eh MATERIA PRIMA da felicidade !!!

.
.
.
.
.

23 ago (4 dias atrás)

Gabriela

A Consciencia eh um apendice cerebral , um subsistema neural construido pelos genes para auxiliar na sua gene-perpetuacao.

O que faz ela parar de funcionar?

Se mente e cérebro são o mesmo, porque um morto não pensa, já que tem cérebro?

23 ago (4 dias atrás)
excluir

João Carlos

" Outros 2 exemplos,da inutilidade de se ter consciência dos genes, já que eles agem por si próprios"

Vc esta batendo incessantemente na tecla:

"Nao precisamos saber que a agua ferve a 100graus todo mundo sabe que pra ferver agua basta colocar a panela no fogo ! portanto eh inutil saber que a agua ferve a 100 graus !"

UM CONTRASENSSO filosofico e cientifico , com esse seu pensamento acho que AINDA
estariamos na idade media !!

Sai dessa fabiana, que eh FURADA ! rs rs rs

23 ago (4 dias atrás)
excluir

João Carlos

Relativismo

*"Nas ciências sociais virou um "senso comum" a defesa do relativismo e do pluralismo axiológico. Mas também há esforços valiosos no sentido contrário.
"*

Tem um texto interessante sobre isso aqui:

" E se o Relativismo fosse verdade - Uma ilustração

Matthew J. Slick (www.carm.org)

Translated into Portuguese by Hamilton B. Furtado

E se o Relativismo fosse verdade - Uma ilustração

Relativismo é a posição em que todos os pontos-de-vista são tão válidos quanto quaisquer outros e em que o indivíduo é a medida do que é verdade para si.

Eu vejo um grande problema nisso. A seguir está uma ilustração para demonstrar por quê."

http://www.genismo.com/metatexto39.htm

23 ago (4 dias atrás)
excluir

João Carlos

"Agora sério.
Se o genismo é tão coerente porque você não o publica num site sério em vez de ficar discutindo-O aqui?
"

Pq vc acha que o site do genismo NAO eh serio?

"Ninguém pode desmerecer o estudo do genoma, da psicologia evolucionária e da psicologia cognitiva, mas não se pode saltar diretamente desses estudos científicos para padrões de determinação da conduta"

Todo estudo cientifico baseado em biologia sabe que os GENES sao a base de tudo.
A psicologia evolutiva tem como base a gene-perpetuacao genetica.
Ela nao fala em felicidade mas sim em comportamento baseado em genes e sua relacao com a gene-perpetuacao.
O genismo coloca a gene-perpetuacao como fonte basica de uma vida feliz.
Ninguem refutou isso ainda.

""Vc esta enganado ou totalmente cego.
A teoria darwiniana (neodarwinismo) sobre a origem das especies eh a teoria cientifica mas aceita pela comunidade cientifica mundial.
Se vc prefere acreditar na biblia nao chame isso de ciencia."

É a mais aceita, mas ninguém prova veementemente se ela é verdadeira ou falsa. É por isso que há dúvida.
"

Vc nao sabia que eh IMPOSSIVEL provar que uma teoria eh uma verdade absoluta?

"Quais foram os seres vivos mais primitivos da terra?"

Ai caimos no conceito de vida que nao esta bem definido.
ENTRETANTO, podemos tomar os primeiros replicantes do planeta
algo como proto fragmentos de RNA como os primeiros seres.

23 ago (4 dias atrás)
excluir

João Carlos

"Acho q o JOCAX posta aqui e fez o site primeiro antes de publicar para que a gente critique e para que ele tire partes absurdas como a frase inicial do texto do genismo :"O Genismo vem para alertar o homem contra culturas que vão contra seu propósito fundamental: Perpetuar seu DNA...."

Nenhuma cultura vai, em sua base, contra o DNA!!!!!!!!!"

AI SIM !!

veja o caso do VM2F (nao eh o unico !) :

"
***) vm2f = "Vírus-meme-dos-dois-filhos" é um meme vírus que faz com que a pessoa infectada não queira, sob NENHUMA hipótese, ter mais do que dois filhos. Este vírus memético é considerado uma norma social – quase um tabu - pela classe média e alta e também para todos as pessoas que se auto intitulam "cultas". Tal meme induz as pessoas a acreditarem que ter filhos é cultura de "pobre", que está fora de moda, que é coisa de gente "desletrada" que não tem o que fazer.**

Mulheres que, por uma razão ou outra, engravidam uma terceira vez, SEMPRE tem uma desculpa para o fato: "O anticoncepcional falhou, acho q é pq mudei de marca" ou "não sei o que ocorreu, isso nunca me aconteceu antes!". Claro, os genistas abominam tal vírus. Para um genista, ter uma mulher contaminada com este vírus é quase ter um atestado de morte genética, terrível!

Podemos então concluir que a meta interna do organismo pode ser modulada pela meta cultural. Se a meta cultural não for "evolutivamente estável", a tendência é que não dure muito tempo em termos de cultura de longo prazo e, mais do que isso, se a meta for contra o imperativo "gene-perpetuativo" do organismo, ela deverá também contribuir para uma queda na felicidade média de seu povo antes de, finalmente, desaparecer.

23 ago (4 dias atrás)
excluir

João Carlos

"Teorias podem chegar à verdade, mas não se trata da mesma verdade descrita em meu tópico. Meu tópico fala de uma verdade outra: algo Incognoscível; que não perpasa o sujeito do conhecimento."

A verdade eh uma soh,
caso contrario teriamos uma contradicao.
Ja disse vc tem FEH que existe SEMPRE algo incognoscivel,
eu nao penso que isso seja uma verdade absoluta.

Talvez para nohs humanos de AGORA com qi abaixo dos 500 pontos
isso seja verdadeiro, mas pode nao ser qdo a especie for mais inteligente.

"Todavia, penso que só teriamos como ponderar metafísicas como a de conjecturar como se deu a origem do universo, se soubermos o que as coisas ou seja, o ser, de fato é, pois ele é objetivo"

Ary,
vc fala TANTO em "SER" pq vc nao define esse seu ser de uma forma
objetiva , ta parecendo que vc ta dando um sininimo pra deus !!
AFFFF!
NAO SOBRA UM QUE NAO ESTEJA CONTAMINADO COM O VIRUS DEUS????

23 ago (4 dias atrás)
excluir

João Carlos

"Esta frase soa algo um tanto SOLIPSISTA, explico:
Ninguem pode provar que o solipsismo eh falso, pelo solipsismo
tudo que pensamos e observamso pode ser apenas uma ILUSAO de uma
mente que sonha.
Assim , dentro desta tese solipsista, nada seria o que se apresenta.

Mas de fato nada é como se apresenta . Já parou para refletir a questão? "

Claro que sim.
Vc nao pode dizer que nada eh como se apresenta.
Vc acha q a massa nao atrai outra massa ?
Isso eh falso?
Vc acha que a velocidade da luz NECESSARIAMENTE nao eh 300K /s ?
percebe? tem coisas que PODEM ser verdadeiras e nao sabemos que sao.
Repito dizer que necessariamente TUDO EH FALSO eh viver sob o paradigma
solipsista !

"Entretanto , a coisa PODE SER EXATAMENTE o que pensamos ser.
Afirmar que as coisas NECESSARIAMENTE nao sao o que percebemos tambem eh
uma declaracao de feh.

Não pode não . O que se nos mostra, são atributos criados pela nossa mente. És físico, e sabes muito bem como funcionam os processos mecânicos que geram em nossa mente o sabor, o cheiro, o som, as cores, o brilho, o tato e etc. Estes atributos são humanos: Não estão de fato nas coisas."

Vc nao entendeu!
A COR sabemos eh o que PERCEBEMOS da frequencia da LUZ !!
Se enxergamos azul podemos inferir que a frequenca da luz eh TAL.
Percebeu eh soh uma questao de NOME luz azul = frequencia X
Nao tem NADA de imaginacao ou falsidade nisso !!!

mostrando **371-380** de **699**

23 ago (4 dias atrás)
excluir

João Carlos

"Entretanto , a coisa PODE SER EXATAMENTE o que pensamos ser.
Afirmar que as coisas NECESSARIAMENTE nao sao o que percebemos tambem eh uma declaracao de feh.

Não pode não . O que se nos mostra, são atributos criados pela nossa mente. És físico, e sabes muito bem como funcionam os processos mecânicos que geram em nossa mente o sabor, o cheiro, o som, as cores, o brilho, o tato e etc. Estes atributos são humanos: Não estão de fato nas coisas....Caro Jocax, os atributos, são criação extritamente humana. "

ARY, O QUE SENTIMOS EH CONVERTIDO PARA ATRIBUTOS FISICOS BEM DEFINIDOS
A TEMPERATURA , SABEMOS, REFLETE A VELOCIDADE MEDIA DAS MOLECULAS !
ENTENDEU? VC VAI NEGAR Q A VELOCIDADE MEDIA NAO EH AQUELA??

" ter sensações diferentes de azul, e podemos inclusive enchergar cores diferentes, a exemplo dos Dautônicos. "

Exatamente para sair um pouco deste SUBJETIVISMO HUMANO existem aparelhos como TERMOMETRO e celulas fotosensiveis !!!!

Mas isso nao quer dizer que as propriedades noa existem , entendeu?

23 ago (4 dias atrás)
excluir

João Carlos

"Acredito que Jocax, quando diz que as sociedades as vezes caminham na contra mão dos genes, quer ele dizer que a nossa moral e costumes reprimem a libido genética: Reprimem as ações genéticas que tendem a caminhar para um lado; e a moral cria em nós um super-ego que nos faz caminhar para outro lado. Neste embalo, penso que o caro Jocax, pensa na possibilidade de se repensar uma ética mais humana e menos religiosa: menos utópica aos olhos dele. Uma ética que permita criar meios de se intensificar o prazer e diminuir o sofrimento ao máximo.

Concluindo, acredito que Jocax pondera a questão de criarmos uma ética de certa forma genética: Uma ética mais empírica e menos cultural: Uma ética que olha no mesmo sentido dos genes, e em sentido diametralmente oposto aos olhos das instituições. Enfim, talvez o que o nobre Jocax quis dizer esse tempo todo, é para olharmos com uma atenção mais científica e menos carregada de tabús para a nossa sexualidade."

SIM ARY !
A coisa eh mais ou menos essa mesmo !
UMA ETICA CIENTIFICA E NAO BASEADA EM DOGMAS !!

23 ago (4 dias atrás)
excluir

João Carlos

DEUX

.
.
.
.

", mas quanto a história de unir a humanidade e as espécies em um só espírito de proteção genética como quer dizer no site....irreal...a cadeia alimentar e o conceito de pirâmide social e desigualdades SÓ poderiam ser de fato mudados, através de ofertas de alimentos, territórios e recursos que cada espécie precisa e o homem também..."

Fabiana, o que vc NAO ENTENDEU eh que a premissa basica tando do genismo quanto da MEC eh a maximizacao da felicidade TOTAL do universo !!
Isso inclui homens e ANIMAIS IRRACIONAIS TAMBEM
NO LIMITE TERIAMOS DEUX !!!

" Além do Genismo: O projeto Felicitax e a construção de Deux
Por: Joao Carlos Holland de Barcellos
Em Julho/2003 , versão Junho/2006

“Deus não existe, mas Deux pode ser construído”. (Jocax)

FELICITAX é a última e mais exótica grande idéia jocaxiana.

Matheus,
O ponto que eu toquei de leve, e que você insistiu para que eu falasse, é tão importante que eu há muito tempo procuro um bom nome para expressar a idéia. Eu queria um nome que exprimisse um limite na nossa “busca final”. Pensei em vários, mas não tinha achado nenhum que fosse realmente “digno” deste conceito.

Vou chamá-lo então de "FELICITAX". Talvez esta seja minha última GRANDE idéia divulgada e, na verdade, eu a guardo a um bom tempo e pouquíssimas pessoas tiveram o privilégio de conhecê-la. "

http://www.genismo.com/metatexto42.htm
.
.
.
.

23 ago (4 dias atrás)

KATHEGETES

Vc nao sabia que eh IMPOSSIVEL provar que uma teoria eh uma verdade absoluta?

SABIA

Replay: É um mito inventado pela mente humana a idéia de mutabilidade de uma espécie a outra. Esse pensamento repousa na gaveta: teoria, não há provas. Pura teoria. É fato, se sabe pelas experiências laboratoriais.

Mais tarde eu comento a segunda resposta e faço outra pergunta.

23 ago (4 dias atrás)
excluir

João Carlos

Nacionalismo e Genismo

.
.
.

" Uma pergunta Jocax...em que vc acha que o genismo teria a ver com nacionalismo para gerar compatibilidade como vc citou?"

"
Bom , vc ta meio cru no assunto. Vc deve ler sobre
Psicologia evolucionista para entender.
Mas basicamente eh isso : Todos nossos instintos e vontades foram
evoluidos, por selecao natural, para que perpetuassemos nossos genes.
Uma mae ama seu filho e, nao o filho do vizinho, pq em seu filho
ha mais genes dela. Claro q isso nao eh feito conscientemente, eh um
instinto. O instinto de age +/- assim : "Se vc teve um filho natural vc
deve
ama-lo mais do que as outras criancas q nao sao seus filhos"
Nao eh algo racional , eh instintivo.
Leia "O Animal Moral" de Robert Wright.

*Se essa mae tivesse uma *ideologia* que dissesse vc deve cuidar de*
todas as criancas da mesma maneira , entao haveria sofrimento
pois sua vontade eh privilegiar seu filho mas sua ideologia diz que
ela deve dar atencao igual aa todas as criancas. Percebe?

O politico neoliberal age da mesma maneira : devemos quebrar as
barreiras
alfandegarias o mundo eh globalizado , mas fazendo isso por
ideologia , ele esta indo contra seu povo.

"
Extraido de :

http://groups.yahoo.com/group/Genismo/message/1283

.
.
.
.

23 ago (4 dias atrás)
excluir

João Carlos

Neoliberalismo

"Dell lembra que os economistas, com freqüência, afirmam as vantagens do livre comércio universal. Não obstante, subsiste o fato de que as doutrinas de livre comércio tipicamente estão presentes onde um poder econômico dominante se defronta com rigidez, restrições ou monopólios que deseja destruir, por considerá-los obstáculos a um maior crescimento de suas indústrias. De fato, potências dominantes, ou suas grandes corporações, se confiam em sua capacidade de derrotar rivais potenciais na competição por mercados, preferirão um sistema radical de livre comércio em uma escala mundial a qualquer sistema ou agrupação regional mais limitado."

Sim , veja isto :
"Retirar a Escada (Protecionismo)

Por Ignacio Ramonet 04/12/2005 às 10:09

EUA e Grã-Bretanha defendem que o livre comércio é o melhor remédio para qualquer economia. Mas escondem que foram os países mais protecionistas do mundo nos séculos XVIII e XIX, com o argumento "infantil industrial".

Hoje não querem que ninguém use o mesmo argumento.

....
Por isso, quando os países ricos aconselham hoje aos mais pobres, dizendo-lhes que o livre comércio e o livre mercado são as rotas ideais para a prosperidade, o que estaria demonstrado pela história, o que fazem, na verdade, é "retirar a escada" com a qual ascenderam rumo à prosperidade.
"

http://www.genismo.com/genismotexto53.htm

23 ago (4 dias atrás)
excluir

João Carlos

" Depois de pensado fica fácil , não é?

"Algumas coisas parece impossíveis aos olhos "comuns", até que um ser mutante de pensamento revolucionário vai lá e faz!"

Espero que a História lhe seja JUSTA!"

Obrigado Teresa !
Tambem espero :-)

"A Consciencia eh um apendice cerebral , um subsistema neural construido pelos genes para auxiliar na sua gene-perpetuacao.

O que faz ela parar de funcionar?"

Qdo vc fica inconsciente por exemplo, provavelmente um
outro subsistema faz com que haja BLOQUEIO das sinapses que
chegam a este subsistema ou entao faz com que ele processe
apenas informacoes de "ponto morto" uma especie de IDLE .
Mnadei um artigo mostrando que a consciencia NAO EH
a sede de nossas vontades, vc leu?

"28. A possibilidade de prever decisões e o livre arbítrio, artigo de Fernando Reinach"

http://groups.yahoo.com/group/Genismo/message/5384

23 ago (4 dias atrás)
excluir

João Carlos

"Se mente e cérebro são o mesmo, porque um morto não pensa, já que tem cérebro?"

Pq o cerebro precisa estar funcionando, tendo sinapses.
Ou seja o carro precisa de gasolina nao existe movimento sem a gasolina
o cerebro precisa de oxigenio de celulas processando sinais,
como um computador precisa de energia.

23 ago (4 dias atrás)

GiBran

João Carlos

partindo da ideia que um cadáver não sente... posso dizer que sou o que sente meu corpo sentir?

23 ago (4 dias atrás)

James

Caro Jocax,

Suas idéias sao interessantes e desafiadoras. Li boa parte do que está escrito no seu site mas estou sem tempo de ler todos os posts neste tópico.

Estive refletindo sobre sua teoria sobre a origem do universo e gostaria de fazer algumas consideracoes:

Partindo do conceito de Nada Jocaxiano, podemos imaginar o seguinte:

Em um determinado momento dentro do Nada, ocorre um evento que podemos chamar de A, seja ele qual for. A partir de A, o Nada deixaria de existir, segundo sua hipótese, para dar origem a algo, que poderia ser o universo, p.ex.

Mas, seja A um evento qualquer e B um evento consecutivo cuja distância no tempo (intervalo de tempo entre A e B) a partir de A possa ser medida. Entao temos dois eventos com um intervalo de tempo mensuravel de entremeio.

Agora imaginemos que a partir de A se cronometre o tempo para ocorrência de B, mas B de fato nunca ocorra e o cronômetro corra por toda a eternidade. Entao podemos prever que a partir de A qualquer contagem de tempo ad eternum seja possível, desfazendo portanto o Nada que existiria antes.

Entretanto, a partir de A, qualquer contagem de tempo anterógrada é também possível, já que A se constitui em um ponto de partida no tempo. Uma quantidade de tempo infinita retrogradamente é ao menos possível, nao se pode negar.

A partir deste raciocínio podemos também estabelecer que, uma vez ocorrendo A e tendo-se estipulado um ponto de partida no tempo, anterógrado ou retrógrado em relacao a A, o Nada como proposto deixa de existir de fato. Ou seja ele passa a partir de A a nunca ter existido, pois torna-se continuidade retrogradamente no tempo, do tempo

presente.

Em suma, o Nada apenas é possível, se algo nao existir ou ocorrer em A, sendo portanto incompatível com a existência do universo como um todo. Temos que escolher entre o Nada e o Universo, pois eles se auto-excluem.

Espero nao estar repetindo alguma argumentacao semelhante. Se for o caso, peco desculpas, mas realmente estou sem tempo de ler tudo.

[]'s

mostrando **381-390** de **699**

23 ago (4 dias atrás)
excluir

João Carlos

"Nós somos nossos genes"

.
.
.

"João Carlos
partindo da ideia que um cadáver não sente...
posso dizer que sou o que sente meu corpo sentir?"

NAO.
Vc é mais do que o que vc sente.
O que vc aparentemente sente esta na sua consciencia .
Mas a sua PROPRIA consciencia eh fruto e RECEPTACU-LO de processamentos cerebrais inconscientes , que sao procesados em diferentes areas cerebrais fora da consciencia.
Ou seja seu ser esta alem da sua consciencia.

Para os genistas nossa essencia sao nossos genes , nao nossa consciencia, nossa consciencia eh apenas um apetrecho dos genes, assim como as unhas e o estomago,
de modo que podemos dizer que estamos , nao apenas em nosso corpo, mas fraciondos em TAMBEM em outros seres vivos.
(**"NOHS SOMOS NOSSOS GENES"**).
.
.
.

23 ago (4 dias atrás)
excluir

João Carlos

James,
sua nocao de tempo esta um pouco estranha,
sua nocao parece a de Newton.
Newton acreditava num tempo ABSOLUTO como se houvesse um Deus
com um relogio contando o tempo do universo....
VEJA BEM, a nocao que defendo de tempo , e que nao sei se foi ou nao eu que inventei
eh a seguinte:
"TEMPO EH UM RELACIONAMENTO ENTRE EVENTOS"
Se nao ha mudanca de estado , nao ha evento entao nao ha tempo.
Entendeu?
A sua nocao de um relogio universal IMPLICA que deveria haver mudancas
de estado para que o tempo fosse medido entao nunca haveria apenas ALGO
sempre deveria haver ALGO + o SEU RELOGIO UNIVERSAL, percebeu?

continua...

23 ago (4 dias atrás)

Athina

crença por crença eu tenho a minha

nos somos a nossa alma(consciencia) ela tem seus genes..mas sao de natureza sutil,
ainda nao ha tecnologia para se comprovarr a existencia deles, nem dela...pronto,
maginifico sr, acabei de criar a teoria do genismo animico.....rss

qual a diferença entre uma crença e outra? nenhuma!

rs

23 ago (4 dias atrás)
excluir

João Carlos

"Em um determinado momento dentro do Nada, ocorre um evento que podemos chamar de A, seja ele qual for. A partir de A, o Nada deixaria de existir, segundo sua hipótese, para dar origem a algo, que poderia ser o universo, p.ex.
"

Quase isso mesmo.
A RIGOR o Nada-Jocaxiano (NJ) ja era o proprio universo.
Um universo sem "nada" e, claro, como nao havia eventos tambem nao havia tempo.
.
Qdo o NJ gerou alguma coisa ele DEIXOU de ser o NJ e virou essa coisa.
Entretanto essa coisa poderia ser estatica e o tempo poderia ter parado tambem !!!
.

"Mas, seja A um evento qualquer e B um evento consecutivo cuja distância no tempo (intervalo de tempo entre A e B) a partir de A possa ser medida. Entao temos dois eventos com um intervalo de tempo mensuravel de entremeio."

Se depois de "A" foi gerado "B" houve dois eventos e ocorreu um tempo sim.

"Agora imaginemos que a partir de A se cronometre o tempo para ocorrência de B, mas B de fato nunca ocorra e o cronômetro corra por toda a eternidade."

Aqui esta o erro.
Se o evento B nao ocorre NAO HA MAIS EVENTOS.
Se nao ha mais eventos, nem de "A", o que temos????
O TEMPO PAROU TAMBEM !
Pois o tempo eh um relacionamento entre eventos !!
Sem eventos sem tempo.
Entao a partir dai sua conclusao nao pode ser verdadeira.

23 ago (4 dias atrás)
excluir

João Carlos

verdade e ilusao

"qual a diferença entre uma crença e outra?"

Athinas existem diferencas entre crencas sim.
GENES EXISTEM PAPAI NOEL NAO EXISTE , NEM ALMA.

Uma crenca eh baseada na verdade observavel, nas evidencias

a outra eh baseada na mentira, na ilusao.
Vc acha q nao existe diferenca entre verdade e ilusao?

23 ago (4 dias atrás)

Athina

uma crença nao é baseada em ilusao nao, é baseada no desejo do homem de ser mais do que uma ilusao....sua crença é sua crença....sua teoria é tao verdadeira quanto a minha sobre a existencia da alma...alias, vamos clarear isso, a crença na existencia da alma nao é minha, a tua crença no geninos nao é tua....rs...simples assim....posso demonstrar, como vc ta fazendo, que giram em torno da alma altas teorias....desde muito antes de platao.....mas nao tenho saco para crenças...embora alme Platao.....e adore teorias....das crenças tou fora.

23 ago (4 dias atrás)

Athina

vc diz que genes existem pq podem ser vistos com a ajuda de instrumentos..?

hahaha.....que coisa essa, nao sabia que poder tocar algo com os olhs fisicos, com a ajuda de instrumentos garantisse a existencia desse algo.....

faz tempo ja que saii da empiria.

23 ago (4 dias atrás)

Ary

Vc nao entendeu!
A COR sabemos eh o que PERCEBEMOS da frequencia da LUZ !!
Se enxergamos azul podemos inferir que a frequenca da luz eh TAL.
Percebeu eh soh uma questao de NOME luz azul = frequencia X
Nao tem NADA de imaginacao ou falsidade nisso !!!

Sim, foi o que eu disse, embora com outros termos. Todavia, frequencia de que? Você já parou para refletir sobre essa coisa, que uns denominam "foton" na teoria corpuscular, outros "onda", na teoria ondulatória? Se for corpuscular, só podemos conceber tal objeto como atributos, tais como os já supramencionados. Já a parte

ondulatória da luz, tendemos a ter mais dificuldade ainda ao pensarmo em sua "forma": Isso porque só podemos pensar em algo, como sendo algo dotado de atrubutos: Formas, cores, dimensão, cheiro, brilho, grau de lisura e etc. Mas isso já provamos ser construto humano. O que seria então de fato, essa coisa que está lá, e que chamamos de onda luminosa? O que seria essa coisa que é emitida numa determinada frequencia, gerando com isso determinada cor? Não sabemos o que é isso: Denominamos de "ser" pelo fato de necessitarmos da nomeclatura para definirmos algo, mesmo que esse algo seja o próprio nada.

23 ago (4 dias atrás)

Leonardo

aqui o discurso e o método formam um monstro de duas cabeças inimigas

mostrando **391-400** de **699**

23 ago (4 dias atrás)

GiBran

João carlos

“Vc é mais do que o que vc sente.
O que vc aparentemente sente esta na sua consciencia .
Mas a sua PROPRIA consciencia eh fruto e RECEPTACU-LO de processamentos cerebrais inconscientes”

Se a consciência é fruto do cérebro p vc, julgo que vc é materialista. Estou certo?

“seu ser esta alem da sua consciência”.

O que é o ser pra vc?

23 ago (4 dias atrás)

GiBran

sobre percepção coloquei um video de semiótica no youtube... farei um topico sobre, tem uma parte q fala de luz.

23 ago (4 dias atrás)
excluir

João Carlos

capiche?

" uma crença nao é baseada em ilusao nao, é baseada no desejo do homem de ser mais do que uma ilusao...."

Existem crencas que sao ilusoes e outras que nao sao.
Nao eh pq se acredita q isto se torna real.
Se eu acreditar em papai-noel ele vai aparecer no natal pra mim????
Percebeu crenca e verdade sao coisas distintas.

" vc diz que genes existem pq podem ser vistos com a ajuda de instrumentos..?"

Os genes podem ser "vistos" com ajuda de instrumentos ,
nao eh necessario os olhos para inferir a existencia de algo.
Ou seja o genismo eh baseado em ciencia e a ciencia
NUNCA nem de leve mostou a existencia de almas, vc pode achar
apenas um ou outro cientista mais crente que defende esta ideia
ma a comunidade como um todo nao.

"Sim, foi o que eu disse, embora com outros termos. Todavia, frequencia de que? Você já parou para refletir sobre essa coisa, que uns denominam "foton" na teoria corpuscular, outros "onda", na teoria ondulatória?"

Alguns atributos da luz ou das particulas estao fora da nossa
compreensao simples , aquela q vemos com os 5 sentidos.

Eh necessario um arcabouco matematico que induz novas propriedades
das quais nossos INSTINTOS nao tem como captar embora a razao possa.

Por exemplo existem varios tipos de QUARKS que tem nomes como estranheza etc..

Mas seus nomes nao tem nada a ver com as propriedades macroscopicas que
conhecemos.
Ou seja a razao vai alem do que podemos intuir.

Entao existe algo que chamam de foton que tem um comportamento
macroscopicamente ondulatorio e
TAMBEM um comportamento corpuscular. Eh uma propriedade do foton.
Vc NAO pode dizer que ele eh MAIS que suas propriedades entendeu?

Pode nao ser mais do que isso, **ja que esta sua interpretacao NAO TEM FIM eh logicamente inconsistente pois sempre se pode perguntar da natureza da natureza da natureza de uma propriedade ou algo ,capiche?**

23 ago (4 dias atrás)
excluir

João Carlos

"Se a consciência é fruto do cérebro p vc, julgo que vc é materialista. Estou certo?

"seu ser esta alem da sua consciência".

O que é o ser pra vc?"

GiBran vc nao entendeu.
Digo que seu cerebro eh mais do que a sua consciencia sente.
CLARO que tudo que vc sente vem do cerebro e nao esta em almas ou fora dele.
Minha visao eh materialista SIM.
O que vc quer dizer com "SER" ?

23 ago (4 dias atrás)

GiBran

"seu ser esta alem da sua consciência".

esse mesmo que vc quis dizer; quero entende-lo.

23 ago (4 dias atrás)
excluir

João Carlos

SEU EU

Gibran,
da uma olhada neste artigo:

http://groups.yahoo.com/group/Genismo/message/5384

Eh a ponta do Iceberg.
Quero dizer que a consciencia eh apenas um pequeno FRAGMENTO do cerebro que faz vc sentir o seu EU.
Mas nao eh o que toma decisoes o que te da sua personalidade etc etc etc
Se vc quiser uma resposta para o seu eu a mais proxima seria:
Seu eu eh todo o seu cerebro (todo conjunto de SUBREDES NEURONAIS que esta nele e que sua consciencia percebe uma pequena parte do resultado deste processamento)
Para os genistas como eu NEM O CEREBRO eh meu EU , eu sou meu conjunto de genes, que nao estao apenas em meu corpo.

23 ago (4 dias atrás)

Fabiana

Bom, já vi que vc diz a frase "vc não entendeu" para todos que refutam de fato partes de suas teorias...assim fica fácil....qualquer filósofo de verdade nesta comunidade,que ler isto vai ver que vc NÃO refutou minhas críticas e dúvidas ao genismo pq exemplos não faltaram em posts anteriores....mas cita que refutou, para seu bem-estar.... pegou de todos os exemplos q dei, o mais sujeito a interpretações quaisquer porque o cara se suicidou...e o pior é q foi uma história real e ele realmente amava seus filhos...nesta sua "refutação" rsrs, vc alega q se o cara fosse genista ele pensaria primeiro no que os filhos iriam pensar e sentir , e depois no egoísmo de se matar....acontece que achei vc falando o oposto sobre quando vc NÃO pensou no q seus filhos iriam sentir quando largou a mãe deles para ter filhos com outra mulher ....eis a cópia :"O que sua mulher e seus filhos (desse casamento) acharam disso?"

Na verdade nunca perguntei, mas claro que nao gostaram
pois todos somos um pouco egoistas e NUNCA gostamos que nosso
pai tenha filhos com outra mulher ja que isso fatalmente
diminuiria recursos (psicologicos e financeiros) para nohs mesmos.
....Bem, ok, vc pegou o exemplo mais bobo de todos que citei pq o coitado estava em depressão após dívidas e se matou....mas mesmo nesta sua frase contraditória vc mesmo cita a importância dos recursos financeiros...então vc NÃO REFUTOU que não existem culturas que vão contra o DNA e que o fato de as pessoas terem que optar por 2 filhos é sim por opção frente à competitividade de recursos atual....se as pessoas quiserem ter 7 ELAS PODEM....mas SABEM que os recursos vão apertar mais, obviamente...e com este conhecimento decidem...recursos estes que todo mundo sabe que SÃO LIMITADORES!!....além do que, quando vc citou "culturas que vão contra o DNA", vc falou a nível mundial....já refutei com os malefícios de superpopulação tb....mas pelo visto genismo seria mesmo religião...não deve ser contestada!!!!

23 ago (4 dias atrás)

Amilcan

Jocax

.
.

...pois sempre se pode perguntar da natureza da natureza da natureza de uma propriedade ou algo ,capiche? (Jocax)

Exato amigo, sempre haverá um anterior *ad infinitum*, ou será que não ?

Se sim, até aonde chegaremos ?

Se não, e supondo que voce irá dizer que a prima coisa do todo é o NADA, pergunto:

Qual será a natureza desse NADA que voce afirma ?

Grande abraço.

.
.

23 ago (4 dias atrás)

Athina

"Os genes podem ser "vistos" com ajuda de instrumentos ,
nao eh necessario os olhos para inferir a existencia de algo.
Ou seja o genismo eh baseado em ciencia e a ciencia
NUNCA nem de leve mostou a existencia de almas, vc pode achar
apenas um ou outro cientista mais crente que defende esta ideia
ma a comunidade como um todo nao."

a ciencia nao, mas a filosofia sim e por seculos e seculos....para vc demonstrar que a conciencia nao passa de um mero genismo, vc teria que antes, derrubar, com todas as provas "argumentatorias" tudo que se escreveu sobre consciencia ...vc nao fez isso e nem fará..por isso que digo...a tua crença de que a consciencia é genetica é so uma crença....sua e de que acredita que a ciencia tem todas as respostas.....

ah, me desculpa, esqueci que vc ta fazendo ciencia e nao filosofia!

23 ago (4 dias atrás)

Fabiana

Genismo se aproximaria de religião,por ser utópico a ponto de comparar os países como sendo cada familia e defender o protecionismo comercial em vez da globalização...de maneira simples...como se também os filhos não fossem ter que se relacionar com outras familias e trocar recursos com elas...(isto aqui está no post de genismo e nacionalismo).....o curioso da utopia contraditória é que a FELICIDADE MAXIMIZADA TOTAL envolveria a humanidade inteira, pois segundo o seu site, somos TODOS vindos da primeira molécula de DNA...muito bonitinho, se não fosse irreal...se todo mundo e todas as espécies procriassem tipo bicho ...haveria superpopulação inviável no planeta de pragas, de pessoas inadequadas que tb teriam o "DIREITO GRÁTIS DE TER 7 FILHOS OU MAIS INDEPENDENTE DE RECURSOS, PQ AFINAL DE CONTAS SERIA RELIGIÃO O LIVRE DIREITO DE PROCRIAR À VONTADE"

mostrando **401-410** de **699**

23 ago (4 dias atrás)

Fabiana

E DÁ-LHE LIBIDO,SEXUALIDADE E SUPERPOPULAÇÃO
Já pensou, se cada brasileiro tivesse 7 filhos que nem o JOCAX e como ele prega...como estaria o pobre Brasil??E depois vai dizer que isto está coerente com a realidade?
Post atrás..."Acredito que Jocax, quando diz que as sociedades as vezes caminham na contra mão dos genes, quer ele dizer que a nossa moral e costumes reprimem a libido genética: Reprimem as ações genéticas que tendem a caminhar para um lado; e a moral cria em nós um super-ego que nos faz caminhar para outro lado. Neste embalo, penso que o caro Jocax, pensa na possibilidade de se repensar uma ética mais humana e menos religiosa: menos utópica aos olhos dele. Uma ética que permita criar meios de se intensificar o prazer e diminuir o sofrimento ao máximo.

Concluindo, acredito que Jocax pondera a questão de criarmos uma ética de certa forma genética: Uma ética mais empírica e menos cultural: Uma ética que olha no mesmo sentido dos genes, e em sentido diametralmente oposto aos olhos das instituições. Enfim, talvez o que o nobre Jocax quis dizer esse tempo todo, é para olharmos com uma atenção mais científica e menos carregada de tabús para a nossa sexualidade."

(Jocax)SIM ARY !
A coisa eh mais ou menos essa mesmo !

23 ago (4 dias atrás)
excluir

João Carlos

Faca os calculos na ponta do lapis

", vc alega q se o cara fosse genista ele pensaria primeiro no que os filhos iriam pensar e sentir , e depois no egoísmo de se matar....acontece que achei vc falando o oposto sobre quando vc NÃO pensou no q seus filhos iriam sentir quando largou a mãe deles para ter filhos com outra mulher ....eis a cópia :"O que sua mulher e seus filhos (desse casamento) acharam disso?""

Vc nao pegou o total da historia, lembra que a felicidade, segundo a MEC
deve ser calculada o mais amplamente possivel:

"
"Como vc mediu isso, se nem perguntou pra ex-familia em quantos porcentos eles acham que ficaram menos felizes? "

Simples:
Surgiram 4 novos filhos novas vidas que de outra forma nao viriam.
Digamos que a felicidade media de um ser humano seja de 1000 jx (le-se jocax)

Entao a felicidade media da familia anterior seria
de 3 * 1000(ex-mulher + 2 filhos) + 900 (minha) = 3900 jx

Com o novo estado (eu recasado com nova familia, teriamos) :

3*(900) (idem) + 1000 (minha) +
4*1000 (4 novos filhos) = 7700 jx

Ou seja : quase o dobro.
"

Extraido de :
http://www.orkut.com/CommMsgs.aspx?cmm=173738&tid=2455938806109198235&na=3&nst=21&nid=173738-2455938806109198235-2456333369724154528

Ou seja atraves da MEC eu provei que a minha decisao foi ETICAMENTE compativel
e nao egoista.

23 ago (4 dias atrás)

Prof. Everton

(*) Para a perpetuação genética, não basta apenas a vida na Terra, porque a Terra não existirá para sempre, em 1 bilhão de anos, ela será engolida pelo sol, se, antes, não for destruida por um meteorito, portanto, é necessária a busca de condições de vida em outros planetas ou o desenvolvimento de condições de vida no espaço. O nosso próprio universo também se extinguirá, portanto, deveríamos refletir sobre modos de trânsito para outras dimensões

(*) 30% das espécies animais tem seu número de individuos diminuido; florestas e recifes de corais também estão diminuindo, o aquecimento global continuará a agravar o problema

23 ago (4 dias atrás)
excluir

João Carlos

"que ler isto vai ver que vc NÃO refutou minhas críticas e dúvidas ao genismo pq exemplos não faltaram em posts anteriores."

Refutei todas inclusive esta sua ultima, qual ainda falta refutar?

".. pegou de todos os exemplos q dei, o mais sujeito a interpretações quaisquer porque o cara se suicidou...e o pior é q foi uma história real e ele realmente amava seus filhos...nesta sua "refutação" rsrs,"

Pois eh , se o cara fosse GENISTA e fizesse um calculo de felicidade simples notaria que a FELICIDADE total seria maior se ele nao se matasse.

Pq a morte faz a felicidade dele (da morte em diante) ter contribuicao ZERO enquanto se ele estiver vivo ele pode aumentar a felicidade dele e de seus filhos.

Mas ele nao pensou nisso , nao pensou na felicidade total do sistema
apenas na sua propria agonia.

No meu caso eu pensei na FELICIDADE dos filhos que iriam nascer TAMBEM que vc esqueceu de computar.
Se eu tivesse me separado talvez APENAS para viaajar e "curtir" a vida AI vc poderia

dizer que eu
estaria sendo contraditorio com a felicidade e o genismo, nas nao , a separacao estava vinculada aa NOVAS VIDAS e aa felicidade
que elas produzem.

23 ago (4 dias atrás)
excluir

João Carlos

Mais uma refutacao :-)

"..então vc NÃO REFUTOU que não existem culturas que vão contra o DNA e que o fato de as pessoas terem que optar por 2 filhos é sim por opção frente à competitividade de recursos atual.."

REFUTEI SIM , por que provei que INDEPENDENTEMENTE da renda do casal a CULTURA DO VM2F espalhou-se pelo mundo ocidental impedindo a felicidade de mais seres para os casais QUE TEM DINHEIRO DE SOBRA e que poderiam FAZER MAIS FILHOS FELIZES mas por este meme-virus egoista-capitalista os mantem presos nesse PRECONCEITO !

"...já refutei com os malefícios de superpopulação tb...."

realmente vc nao leu o site ou finge que nao leu:

Controle de Natalidade:

"A produção alimentar, então, deverá ser barrada por qualquer um dos três fatores acima já que todos são elementos necessários para produção de alimentos: Energia, Água e Território. Os dois outros fatores que impediram a implosão malthusiana no passado: os modernos contraceptivos orais associados ao meme vm2f, tenderão naturalmente, a médio ou longo prazo, a ter menos influência nas sociedades humanas pois a tendência é que os sobreviventes e seus descendentes deixem de sensibilizar-se a eles. Além disso, com o advento do genismo, o meme vm2f tenderá rapidamente à extinção.

"Vale Meio Filho"

Então, tudo leva a crer que o controle de natalidade virá para ficar. O Jardim do Éden Procriativo, que vivemos atualmente , infelizmente, esta com os dias contados.

Neste caso, a pergunta importante é: ***Como faze-lo ? "***

http://www.genismo.com/genismotexto29.htm

23 ago (4 dias atrás)

Fabiana

Esta medição de felicidade justificando ações, desta forma, de seu último post é a coisa mais doentia que já vi nos últimos tempos....e só fico confortável em dizer isto para outro ser humano pq sei que nada do que é dito afeta vc, que "descobriu a origem do universo".....aliás, como tenho dito e refutado em todos os meus posts...genismo serviria sim, como religião, e para pessoas que vivem com deuses etéreos em suas mentes....seria de grande valor para eles, não para ocidentais esclarecidos e racionais que já estão carecas de saber que os genes estão como base...e isto NUNCA MUDOU NADA , NEM IMPEDIU GUERRAS, desde Mendel....simplesmente porque o planeta e suas condições e recursos são muito mais importantes do que a consciência da replicação do DNA, que qualquer cachorro faz sozinho, sem pensar....

23 ago (4 dias atrás)
excluir

João Carlos

"...pois sempre se pode perguntar da natureza da natureza da natureza de uma propriedade ou algo ,capiche? (Jocax)

Exato amigo, sempre haverá um anterior ad infinitum, ou será que não ?"

Amilcan , a natureza da natureza AD INFINITUM eh um contrasenso logico.
Devemos supor entao que alguma propriedade do ser eh a ULTIMA
e se chegarmos a ela nao havera mais.
O problema eh q nao sabemos se chegamos ou nao.

"Qual será a natureza desse NADA que voce afirma ?
"

Se a "natureza" de algo eh suas propriedades entao a natureza do
NJ sao as propriedades que o definem:
1-Nao apresentar elementos fisicos

2-Nao apresentar LEIS
Se temos estas propriedades temos o NJ

23 ago (4 dias atrás)
excluir

João Carlos

"...vc nao fez isso e nem fará..por isso que digo...a tua crença de que a consciencia é genetica é so uma crença....sua e de que acredita que a ciencia tem todas as respostas....."

Eu nunca disse que tenho todas as respostas nao coloque vc tambem palavras em minha boca !

Achei uns links interessante para vc perceber como a MENTE e seus produtos que vc acha q vem da alma pode ser explicado pelo FUNCIONAMENTO DO CEREBRO:

1.Interdisciplinaridade e o Estudo da Mente

http://www.cerebromente.org.br/n06/opiniao/interdisc1.htm

2.A Evolução da Inteligência Humana

http://www.cerebromente.org.br/n12/mente/evolution/evolution.htm

3O que nos faz unicamente humanos?

http://www.cerebromente.org.br/n10/editorial-n10.htm

4.Imitação da Vida: A História dos Primeiros Robôs

http://www.cerebromente.org.br/n09/historia/turtles.htm

5.Existem diferenças cerebrais entre os homens e as mulheres?

http://www.cerebromente.org.br/n11/mente/eisntein/cerebro-homens-p.html

6.Mapeando o Cérebro

http://www.cerebromente.org.br/n03/tecnologia/eeg_p.htm

7.Sistema Límbico: O Centro das Emoções

http://www.cerebromente.org.br/n05/mente/limbic.htm

8.O que é o Reflexo Condicionado

http://www.cerebromente.org.br/n09/mente/pavlov.htm

9.Aprendizagem e Mudanças no Cérebro

http://www.cerebromente.org.br/n11/mente/eisntein/rats-p.html

10.Idiomas ativam áreas distintas do cérebro

http://www.cerebromente.org.br/n10/noticia/lingua_i.html

11.Como Funcionam as Células Nervosas

http://www.cerebromente.org.br/n09/fundamentos/transmissao/voo.htm

12.Como Funcionam as Células Nervosas- Íons, Água e Membranas

http://www.cerebromente.org.br/n09/fundamentos/transmissao/salt.htm

23 ago (4 dias atrás)

Fabiana

Vc só sabe falar desta questão de ter ou não mais filhos...isto não refuta nada...são opções e não VÍRUS!!!!!Eu, por exemplo quero ter 4 filhos....mas só os terei se os meus recursos permitirem....e se houver bilionário que optar por ter só 1 ou 2 filhos....ele optará por dar a eles uma fortuna muito maior do que se dividir....escolhas...e não "vírus de pensamento"....é o mesmo que dizer que morar em apartamentos em vez de morar em casas gr andes é "vírus de pensamento", é moda...e não condição econômica....e pior....tem muita gente de recurso que mora em apartamentos e mantém condições humildes por ESCOLHAS...
De outro exemplo, porque este dos dois filhos não defende...que OUTRAS culturas vão CONTRA O DNA essencialmente??

23 ago (4 dias atrás)
excluir

João Carlos

Filosofia e Ciencia

"ah, me desculpa, esqueci que vc ta fazendo ciencia e nao filosofia!"

A ciencia e a filosofia NAO devem andar separadas !!
SE ambas buscam a verdade e se a verdade eh UNICA entao
ambas devem CONCORDAR com os mesmos aspectos da REALIDADE.

mostrando **411-420** de **699**

23 ago (4 dias atrás)
excluir

João Carlos

"Genismo se aproximaria de religião,por ser utópico a ponto de comparar os países como sendo cada familia e defender o protecionismo comercial em vez da globalização...de maneira simples...como se também os filhos não fossem ter que se relacionar com outras familias e trocar recursos com elas.."

Uma coisa eh TROCAR outra coisa e ESPOLIAR de DESTRUIR.

"

O amigo Ha-Joon Chang pensa exatamente o contrário. Em sua obra "Retirar la escalera" (Retirar a escada, editado por Los Libros de la Catarata, Madrid, 2004), mostra que, contra a pretensão dos ingleses e dos norte-americanos de terem sido mais ou menos os inventores do livre comércio, a Grã-Bretanha e os Estados Unidos foram os países mais protecionistas do mundo nos séculos XVIII e XIX. Ha-Joon Chang nos lembra que o principal argumento protecionista – o "argumento infantil industrial" – foi desenvolvido por ninguém menos que o secretário do Tesouro dos EUA, Alexander Hamilton, em seu informe ao Congresso de 1791.

Hamilton afirmava que, do mesmo modo que devemos proteger e alimentar nossos filhos até que possam entrar no mundo e competir com os adultos,

os países em desenvolvimento necessitam proteger e sustentar suas indústrias até que sejam sólidas e possam competir nos mercados mundiais.

Se um país em vias de desenvolvimento ingressa no livre comércio antes de ter consolidado suas capacidades tecnológicas, poderá ser um bom produtor de café ou de roupa barata, mas a possibilidade de se transformar em um produtor de automóveis de qualidade ou de produtos eletro-eletrônicos rondarão o zero. A Grã-Bretanha e os EUA usaram durante décadas uma ampla gama de medidas protecionistas tais como os subsídios diretos e indiretos, tarifas aduaneiras, regulação de preços, propriedade estatal de bancos e de indústrias, etc.

http://www.genismo.com/genismotexto53.htm

23 ago (4 dias atrás)
excluir

João Carlos

Controle de Natalidade

"..se todo mundo e todas as espécies procriassem tipo bicho ...haveria superpopulação inviável no planeta de pragas, de pessoas inadequadas que tb teriam o "DIREITO GRÁTIS DE TER 7 FILHOS OU MAIS INDEPENDENTE DE RECURSOS, PQ AFINAL DE CONTAS SERIA RELIGIÃO O LIVRE DIREITO DE PROCRIAR À VONTADE""

"A meta de uma política de controle é impedir que a taxa de natalidade ultrapasse um certo valor. Cálculos teóricos estimam que a taxa média de natalidade de reposição, isto é, a taxa que manteria a população estável, é de 2,1 filhos por casal. Menos que isso a população tenderia a diminuir, mais do que isso, a aumentar. A meu ver, o dilema principal de uma política de natalidade é :

Todos deveriam ter o mesmo direito de procriar? De ter o mesmo número de filhos?

Vamos analisar a situação supondo que o regime capitalista seja mantido. Seria justo

uma família abaixo da linha de pobreza, como as que já existem hoje, tenham seus dois filhos - número máximo permitido pelo estado - em um alto grau de penúria, fome e todo tipo de privação, enquanto que uma outra família poderia oferecer muito mais? Por outro lado, também não seria injusto que, simplesmente por serem pobres, não tivessem direito a ter também seus filhos? Como resolver estas situações éticas complexas de modo que houvesse flexibilidade e liberdade sem contudo por em risco a política de restrição da natalidade ?"

http://www.genismo.com/genismotexto29.htm

23 ago (4 dias atrás)

Fabiana

Regras JOCAX x as atuais vigentes rsrsrs

Bahhh leiam isto
(Texto do site)Todos deveriam ter o mesmo direito de procriar? De ter o mesmo número de filhos?
Vamos analisar a situação supondo que o regime capitalista seja mantido. Seria justo uma família abaixo da linha de pobreza, como as que já existem hoje, tenham seus dois filhos - número máximo permitido pelo estado - em um alto grau de penúria, fome e todo tipo de privação, enquanto que uma outra família poderia oferecer muito mais? Por outro lado, também não seria injusto que, simplesmente por serem pobres, não tivessem direito a ter também seus filhos? Como resolver estas situações éticas complexas de modo que houvesse flexibilidade e liberdade sem contudo por em risco a política de restrição da natalidade ?
Numa econômia capitalista eu proporia o que viria a ser popularmente conhecido como "Vale Meio Filho" (VMF). O "Vale Meio Filho" seria um direito, para cada pessoa que nascesse, de ter dois filhos. Assim, cada pessoa que nascesse ganharia de seus pais, junto com sua certidão de nascimento, duas certidões de permissão de filhos, dois "VMF". O VMF seria basicamente um número controlado pelo Estado da mesma forma que nossos números de CPF ou RG o são. Quando um casal quisesse ter um filho ele necessitaria de duas destas permissões (2 VMF), normalmente um do pai e outro da mãe (ou os dois do pai, ou os dois da mãe) e, com estes VMF's teriam a permissão de ter este filho. O filho herdaria então esses mesmos 2 VMF's. Como cada casal dispõe no total de quatro VMF e cada filho necessita de 2 VMF's então cada casal poderia ter um total de dois filhos.
Até uma determinada idade, por exemplo a maioridade, os VMF's não poderiam ser transferidos, doados ou vendidos salvo em situações especiais previstas em lei. A partir da maioridade, contudo, os detentores das VMF's , teriam a liberdade para doar, vender, ou comercializar, como bem entendessem, apenas uma de suas duas VMF's. A outra também estaria disponibilizada a partir de uma idade ainda mais avançada, como por exemplo, ao se chegar aos 30 anos

23 ago (4 dias atrás)
excluir

João Carlos

"Já pensou, se cada brasileiro tivesse 7 filhos que nem o JOCAX e como ele prega...como estaria o pobre Brasil??E depois vai dizer que isto está coerente com a realidade?"

NAO JOGUE NOVAMENTE PALAVRAS QUE EU NAO DISSE NA MINHA BOCA !!
Eu nunca disse que TODO MUNDO devesse ter 7 filhos ,
o genismo nao se resume a ter filhos como ja mostrei no caso
do homossexualismo.

Acredito que ENQUANTO O CONTROLE DE NATALIDADE NAO VIER
as familias deveriam ter filhos PROPORCIONALMENTE aa sua RENDA FAMILIAR ,
NINGUEM QUER VER SEUS FILHOS PASSAREM FOME , ja que alem de tudo isso DIMINUIRIA o Nivel gene-perpetuativo deles , OBVIO !!!

23 ago (4 dias atrás)
excluir

João Carlos

"(*) Para a perpetuação genética, não basta apenas a vida na Terra, porque a Terra não existirá para sempre, em 1 bilhão de anos, ela será engolida pelo sol, se, antes, não for destruida por um meteorito, portanto, é necessária a busca de condições de vida em outros planetas ou o desenvolvimento de condições de vida no espaço."

EXATO !
Por esta razao eh IMPRESCINDIVEL continuarmos a desenvolver ciencia
e angariar o maximo de conhecimento.
Nao podemos pensar apenas NA NOSSA VIDA !!
(uma culltura baseada na consciencia poderia pensar assim : Eles que se lixem !)
temos que pensar no futuro tambem elas carregarao nossos genes de hoje !!

Por ai vc ve que para o genismo o cuidado ambiental eh imprescindivel !!

23 ago (4 dias atrás)

Fabiana

Acaba dando tudo na mesma....jocax pregava a liberdade de sexualidade até uns posts atrás, e deu pra perceber que apenas o que quer é mudar as regras já existentes pelas suas...como este vmf aí em cima...que diferença faz, pessoas esclarecidas e ricas, calcularem seu patrimônio e escolheres ter poucos filhos para que seu patrimônio não venha a ser dividido por 7 filhos? Um milionário dividido por 7 filhos, podem deixar de ser milionários....mas se ele não se importar...terá quantos filhos quiser pela cabeça dele, e não por regras absurdas, que vc quer incutir pior do que vírus.
Quanto aos pobres, nem se fala, pq eles não precisam de cálculos para perceberem que a cada filho, sua pobreza aumenta....e mesmo assim, o problema segue...vai aplicar o" vmf" nas favelas e ver se muda algo??Nem a VISÃO da pobreza aumentando muda...cálculos muito menos.

23 ago (4 dias atrás)
excluir

João Carlos

Etica da idade media e fogueira

"Esta medição de felicidade justificando ações, desta forma, de seu último post é a coisa mais doentia que já vi nos últimos tempos...."

Pois eh , acho q vc daria uma boa INQUISITORA heheh:-)
Ainda bem que nao estamos na idade media !
A META-ETICA-CIENTIFICA veio justamenta para IMPEDIR que pessoas como voce COM NOCOES SUBJETIVAS DE DIREITO E DE MORAL POSSAM USA-LOS A SEU BEL PRAZER IMPINGINDO INFELICIDADE E DOR AOS MENOS PODEROSOS !!

A META-ETICA-CIENTIFICA VEM PARA OBJETIVAR A ETICA IMPEDINDO QUE
PESSOAS MALDOSAS OU MAL INTENCIONADAS OPRIMAM OUTRAS SIMPLESMENTE
POR QUE NAO CONCORDAM COM SEUS VALORES !

DEFENDER UMA ETICA NAO OBJETIVA EH O FIM DA PICADA !!

23 ago (4 dias atrás)

Fabiana

Coisa mais comum impossível...em outros países comproblemas populacionais já fizeram algo assim
#Se tiver 1 filho= o Estado ajuda
#Se tiver 2 filhos = O Estado não ajuda
#Se tiver 3 filhos = tem que pagar algo ao Estado.

Afinal de contas...vc que odeia o "ter 2 filhos". ..." Vírus meme 2 filhos" ....vc percebeu que tendo 2 vc repõe a população....QUE MAL HÁ NISTO??????????????É muuuuito mais saudável uma consciência de que mais de 2 vai sair caro e vai tender a aumentar a população do que IMPOR regras....eu por exemplo, posso querer ter meus 4 filhos,ou 2 ou 1, por LIVRE PENSAMENTO dentro das minhas escolhas e finanças....e NÃO COM O ESTADO SE METENDO QUE NEM NESTE PAÍS AÍ QUE CITEI, ou com seus cálculos VMF vindos do Estado sobre minha renda e libido....
Vírus seria imposição como vc prega e não consciência de recursos!!!!!!!!

23 ago (4 dias atrás)
excluir

João Carlos

"De outro exemplo, porque este dos dois filhos não defende...que OUTRAS culturas vão CONTRA O DNA essencialmente??"

A cultura da GRANA a cultura da CONSCIENCIA :

"A "Cultura do Eu" tinha -e tem- por norma básica o pressuposto de que a única felicidade que podemos realmente obter é aquela que poderemos sentir em vida. E este "Eu" reside na minha consciência já que é ela que de fato sente o prazer. Isso conduz a um individualismo extremado: "O meu prazer, a minha felicidade, está na minha consciência e não na do outro". A "cultura do eu" faz com que o comportamento do homem capitalista médio seja direcionado a dois objetivos básicos destinados a obtenção de prazer: O Consumismo, e a Cultura do corpo.

O Consumismo

O Consumismo é uma maneira de obter prazer através do mercado: Comprar, comprar e comprar. Assim o dinheiro é o grande valor, através dele se pode dar vazão aos chamados "sonhos de consumo"."

http://www.genismo.com/genismotexto44.htm

23 ago (4 dias atrás)

Fabiana

Faço minhas as suas palavras
"A META-ETICA-CIENTIFICA VEM PARA OBJETIVAR A ETICA IMPEDINDO QUE
PESSOAS MALDOSAS OU MAL INTENCIONADAS OPRIMAM OUTRAS SIMPLESMENTE
POR QUE NAO CONCORDAM COM SEUS VALORES !"

Se vc não fosse tão arrogante e cheio de razão para cima de nós "leitores" digamos assim, eu teria lido isto, criticado para mim mesma, dado algumas opiniõezinhas mega respeitosas e saíria fora...agora A FORMA COMO COLOCA SUAS TEORIAS E A SI MESMO, É UMA OPRESSÃO ÀS OPINIÕES... como vc citou acima....

ABAIXO A DITADURA!!!! rsrs

mostrando **421-430** de **699**

23 ago (4 dias atrás)

Thomaz

JOCAX ou João Carlos

O que a filosifia mudou na sua vida?
Cite 5 exemplos que com o uso de Filosofia ou da filosofia vc conseguiu mudar algo (concreto que não seja pensamentos) para melhor em sua vida..

P.S.;Fabiana tu é uma téteia.

23 ago (4 dias atrás)
excluir

João Carlos

" Acaba dando tudo na mesma....jocax pregava a liberdade de sexualidade até uns posts atrás,"

E onde eu mudei isso ?????
Ainda prego a liberdade sexual !

"e deu pra perceber que apenas o que quer é mudar as regras já existentes pelas suas...como este vmf aí em cima...que diferença faz, pessoas esclarecidas e ricas, calcularem seu patrimônio e escolheres ter poucos filhos para que seu patrimônio não venha a ser dividido por 7 filhos?"

TODA DIFERENCA DO MUNDO !!
Ai eh que entra o genismo dizendo que este tipo de **CULTURA EGOISTA** diminui a felicidade NAO APENAS DOS PAIS que seriam mais felizes com seus 7 filhos (se aderissem ao genismo) **COMO TAMBEM DOS 7 FILHOS QUE TERIAM** OTIMAS CONDICOES de ter uma vida mais feliz que a media !
PERCEBEU COMO EXISTEM CULTURAS COMO ESSA EGOISTA AI QUE VC EXEMPLIFICOU
QUE VAI CONTRA A FELICIDADE???????

Mais uma refutacao ! rs rs rs

23 ago (4 dias atrás)

Fabiana

CULTURA DA GRANA??

Eu sou louca por tecnologia, estudo propriedade industrial, e me diga, QUE MAL TEM EM QUERER TER OU COMPRAR :
1-Um carro confortável, bonito de preferência, novo (mais seguro)----deveria eu querer andar de carroça como antigamente??
2-O computador mais veloz que tiver sido desenvolvido?-----deveria eu me contentar com o primeiro PC q eu tive q é lento?
3-Roupas bonitas-----deveria eu querer usar as minhas desbotadas??
4-Um ipod,um ar condicionado dos bons, uma máquina de lavar??------deveria eu querer lavar à mão como antigamente, congelar no inverno e suar no verão???
Uma coisa é torrar grana em excesso (CONDENÁVEL)....outra coisa é prever em nossas escolhas de quanto filhos queremos ter....que queremos dar a eles COISAS ATUAIS, tecnologias ATUAIS, estudos ATUAIS.....e não coisas do passado ou utópicas.

Aliás, neste exato sentido, todo seu texto da PIRÂMIDE peca na ESSÊNCIA CAUSA-CONSEQUÊNCIA!!

23 ago (4 dias atrás)
excluir

João Carlos

"Um milionário dividido por 7 filhos, podem deixar de ser milionários....mas se ele não se importar...terá quantos filhos quiser pela cabeça dele, e não por regras absurdas,"

E VC ACHA Q A CABECA DELE EH FEITA DE QUE??????
DE CRENCAS !! AFFFFFFFFFFFFFFFFFF!!!

Se ele quer ser ainda mais milionario se soh pensa em dinheiro
entao nao tera NENHUM filho (embora nao saiba que isso o deixaria menos feliz !)

"Quanto aos pobres, nem se fala, pq eles não precisam de cálculos para perceberem que a cada filho, sua pobreza aumenta.."

Esse argumento eh o mesmo que :
Os indios sempre fizeram cabanas sem fazer calculos , assim nao precisamos
tambem de calculos e essas coisas inuteis de engenharia para
construir arranha-ceus !

Mais uma refutacao rs rs rs

23 ago (4 dias atrás)

Fabiana

Os pais que seriam mais felizes com seus 7 filhos?????????
Vc tem uma opinião pessoal em relação a filhos e quer que o mundo pense igual!!!Não refuta nada!!!

23 ago (4 dias atrás)

Fabiana

Bahhhh comparar o conhecimento necessário para fazer cabanas com o conhecimento necessário para fazer arranha-céus também NÃO REFUTA NADA!!!
Pros arranha-céus sim prcisamos de cálculos...

23 ago (4 dias atrás)

Amilcan

Jocax

.
.

A natureza da natureza AD INFINITUM eh um contrasenso logico. (Jocax)

Talvez não seja tão contrasenso assim, uma vez que ainda não chegamos no saber último das coisas, eis nossa ciência que busca sempre e que nos salva dos dogmas ditadores, talvez seja senstato até, considerar o ad infinitum anterior.

Mas confesso que ficar pensando até aonde vai o passado da existência do universo, mostra o quanto somos limitados inclusive de poder imaginar, como somos pequenos ainda, não é amigo !

Devemos supor entao que alguma propriedade do ser eh a ULTIMA
e se chegarmos a ela nao havera mais.
O problema eh q nao sabemos se chegamos ou nao. (Jocax)

Exato amigo, penso que apesar de ser interessante e bastante produtivo conjecturar e afirmar algo a respeito, seja bastante provável que ao afirmar "cheguei no começo do todo" estejamos sendo ingênios, mas repito, como é interessante e produtiva tal ação.

1-Nao apresentar elementos fisicos
2-Nao apresentar LEIS
Se temos estas propriedades temos o NJ (Jocax)

Sim sim, voce demarca bem o NJ com tais propriedades.

Mas então, o que resta no NJ, ele possui alguma coisa que seja ? , o que seria ?

Grande abraço.

.
.

23 ago (4 dias atrás)

Thomaz

joão Carlos!

Você não me respondeu..
O que a filosifia mudou na sua vida?
Cite 5 exemplos que com o uso de Filosofia ou da filosofia vc conseguiu mudar algo (concreto que não seja pensamentos) para melhor em sua vida..

23 ago (4 dias atrás)

Fabiana

Cabana até eu faço

23 ago (4 dias atrás)
excluir

João Carlos

Maldosa

"É muuuuito mais saudável uma consciência de que mais de 2 vai sair caro e vai tender a aumentar a população do que IMPOR regras....eu por exemplo, posso querer ter meus 4 filhos,ou 2 ou 1, por LIVRE PENSAMENTO dentro das minhas escolhas e finanças..."

NAO SEJA MALDOSA !
Eu estou PROVANDO que o VM2F impera como uma das culturas no nosso mundo e que tal cultura pode IMPEDIR a felicidade do que se as pessoas TIVESSEM o cnhecimento do GENISMO E DA MEC.
Saberiam que se tem dinheiro sobrando que filhos a mais DARIAM MAIS FELICIDADE A ELAS E A SEUS FILHOS !!
Mas VC PARECE PREFERIR QUE ELAS FIQUEM NA IGNORANCIA ETERNA !

".e NÃO COM O ESTADO SE METENDO QUE NEM NESTE PAÍS AÍ QUE CITEI, "

ABSURDOOOOOOOOOOOOOOOOO!!
O ESTADO TEM QUE SE METER **SE** NAO HA OUTRA FORMA , NO CASO DEO EXEMPLO EH TAMBEM UM INCENTIVO PARA AMPLIAR A

FELICIDADE
NAO EH COMO NA CHINA QUE HA OBRIGACAO !

O BRASIL EH GRANDE E NAO TEM AINDA ESTE PROBLEMA AINDA!

MAS A TENDENCIA EH QUE DEVA HAVER CONTROLE POPULACIONAL UM DIA ATEH LA
VIVA A LIBERDADE!

mostrando **431-440** de **699**

23 ago (4 dias atrás)
excluir

João Carlos

Cite 5 exemplos

.
.
.
.

" O que a filosifia mudou na sua vida?
Cite 5 exemplos que com o uso de Filosofia ou da filosofia vc conseguiu mudar algo (concreto que não seja pensamentos) para melhor em sua vida.."

Alex,
Alan Yx,
Tamires,
Nicole e
Mariana

:-)

.
.
.
.

23 ago (4 dias atrás)

Thomaz

joão Carlos!

São seus filhos?

23 ago (4 dias atrás)
excluir

João Carlos

" Eu sou louca por tecnologia, estudo propriedade industrial, e me diga, QUE MAL TEM EM QUERER TER OU COMPRAR "

NAO HAVERIA MAL NENHUM SE ESSE NAO FOSSE A PRIORIDADE NUMERO UM DA CULTURA DA CONSCIENCIA !!

CLARO que a grana eh importante e todo mundo quer eh um fator gene-perpetuativo IMPORTANTISSIMO !

O problema eh voce VIVER APENAS POR ELA E PARA ELA e esquecer dos genes !

23 ago (4 dias atrás)

Fabiana

Sr inquisitor da consciência livre e prática atual sobre filhos
Sr ditador de pensamentos refutáveis
Mais uma pergunta...
Afirmei que genismo, se fosse possível como substituto de religiões com deuses etéreos seria realmente muito melhor...mas não para seres ocidentais esclarecidos...
Vc poderia enumerar aplicações práticas do genismo, já que o assunto é tão palpável quanto noção genética? Tipo
1-
2-
3-
4-
5-
6-
7-
8- Etc...
Isto seria básico em uma entrevista ao leitor

23 ago (4 dias atrás)
excluir

João Carlos

"Vc tem uma opinião pessoal em relação a filhos e quer que o mundo pense igual!!!Não refuta nada!!!"

O que estou fazendo eh AFIRMAR com base na minha teoria que
uma familia RICA com 7 filhos EH MAIS FELIZ do que a mesma familia com dois !

Vc tem q levar em conta a FELICIDADE DOS FILHOS TAMBEM, e
a dos pais que ficarao COM CERTEZA mais felizes com seus 7 filhos.

23 ago (4 dias atrás)

Fabiana

pssss....(jocax)"O problema eh voce VIVER APENAS POR ELA E PARA ELA e esquecer dos genes ! ".....GENTE, AVISEM A MICROSOFT, E AVISEM A TODOS OS GRANDES EMPRESÁRIOS QUE AMAM SUAS EMPRESAS E QUE TRABALHAM ATÉ TARDE ....QUE ELES ESTÃO .....rsrs....ESQUECENDO..... DOS GENES!!!!!!
Como eu dizia muitos posts atrás....não precisamos pensar em genes para transar e ter quantos filhos acharmos que será melhor para cada um....muito menos com cálculos impostos pelo ESTADO de avaliação de minha renda....

23 ago (4 dias atrás)
excluir

João Carlos

"para fazer cabanas com o conhecimento necessário para fazer arranha-céus também NÃO REFUTA NADA!!!
Pros arranha-céus sim prcisamos de cálculos..."

Refuta sim pois ESTE eh o argumento que vc vem utilizando incessantemente :
de que nao precisamos do conhecimento pois ja fazemos as coisas sem ele !
AFFFF

"1-Nao apresentar elementos fisicos
2-Nao apresentar LEIS
Se temos estas propriedades temos o NJ (Jocax)

Sim sim, voce demarca bem o NJ com tais propriedades.

Mas então, o que resta no NJ, ele possui alguma coisa que seja ? , o que seria ?
"

Nao entendi sua pergunta.
"O QUE RESTA NO NJ"? como assim?

"joão Carlos!
São seus filhos?"

Sim , 5 dos sete :-)
POR ENQUANTO :-)

23 ago (4 dias atrás)

Fabiana

A belíssima Angelina Jolie está tendo quantos filhos ela quer...a maioria adotada...ela tem muita grana e decidiu por livre e espontâneo GOSTO PESSOAL....já o Bill Gates, se não me engano tem poucos filhos e decidiu dar muita grana para filantropia....GOSTO PESSOAL (e medo da justiça contra a empresa implacável tb rsrs) Eu não teria 7 filhos para estar na minha volta embora ame genes, 4 está bom....E JAMAIS iria pregar que uma pessoa que tem menos filhos é menos FELIZ , mas NÃO SABE.....como diz nos seus textos....GOSTOS PESSOAIS são mais umas das coisas que tornam dificílimo fazer teorias aplicáveis a todos!!!!

23 ago (4 dias atrás)

Thomaz

João carlos

Nossa.. e como a filosofia te consebeu 5 filhos?

23 ago (4 dias atrás)

Fabiana

Acho que ele tem 7 filhos...escolha dele

mostrando **441-450** de **699**

23 ago (4 dias atrás)

Amilcan

Jocax

.
.

"O QUE RESTA NO NJ"? como assim? (Jocax)

Voce disse, Ele não possui elementos fisicos nem leis.

Eu pergunto: Há alguma coisa no NJ ? , há algo nele ?

.
.

23 ago (4 dias atrás)
excluir

João Carlos

Consequencias do Genismo

.
.
.
.
.
.

"Vc poderia enumerar aplicações práticas do genismo, já que o assunto é tão palpável quanto noção genética? "

O Genismo esta em formacao e estes sao seus pilares :

-"Nos somos nossos genes"
-"Os Genes nos criaram e a eles deveremos servir"
-"A felicidade eh trilhar o caminho da perpetuacao genetica"
-"Deus nao existe e o unico modo de transcender a morte eh atraves dos genes"
-"Nossos genes sao nosso bem mais precioso"
-"Devemos respeitar outros genes para que os nossos tambem sejam respeitados"

1- A crenca de que somos nossos genes faz com que acreditemos (E EH VERDADE)
que estamos em outros seres vivos e assim PREJUDICANDO estes outros ESTAREMOS PREJUDICANDO A NOHS MESMOS !
Ou seja o genismo implica em mais respeito aa vida.

2-Sabendo que devemos SEGUIR nossos genes implica que NAO devemos nos reprimir DESNECESSARIAMENTE
e sim seguir seus desejos e vontades desde que claro nao infrinja a MEC.
Isso impede de que nos reprimamos devido aa FALSAS MORAIS do tipo religiosa e dogmatica.

3-A crenca de que a imortalidade eh via genes faz com que nos preocupemos muito mais
com o destino do planeta e do meio ambiente.

4-A valorizacao dos genes implica maior valorizacao dos FILHOS o que
os tornaria mais felizes devido ao sentimento de sua grande importancia aos seus pais.

5-A negacao de deus implica num pensamento racional para com a JUSTICA
ja que se nao fizermos nohs mesmo justica AQUI NA TERRA ninguem mais fara isso para nohs ou seja : a unica forma de JUSTICA eh aqui mesmo na TERRA

.
.
.
.
.

.
.

23 ago (4 dias atrás)

Ana

Olá, João!

Que guerra hein? Era essa a entrevista que te propuseram? Onde isso tudo vai parar? Pelo jeito você está sendo bombardeado e sob fogo cruzado!Conhecendo você eu diria que está se divertindo bastante também. hehehe

23 ago (4 dias atrás)

Fabiana

Não refuta não....porque cabanas são simples demais comparadas com arranha céus...qualquer vivente PODE SIM perceber que sua renda será divivida pelo número de filhos e se for pobre eles SABEM, e falam em entrevistas QUE SABEM SIM QUE AUMENTA SUA POBREZA, SEM CÁLCULOS!!!
Tente pregar seu VMF nas favelas e veja se eles já não sabem do resultado óbvio????
Veja que o que falei são coisas simples e não sobre nanotecnologia ou engenharia civil!!!

23 ago (4 dias atrás)
excluir

João Carlos

Percebeu agora?

"Como eu dizia muitos posts atrás....não precisamos pensar em genes para transar e ter quantos filhos acharmos que será melhor para cada um...."

Sim!!

filhos DAO TRABALHO e DESPESAS e se eu estou interessado em comodidade e dinheiro OBVIAMENTE nao irei ter nenhum filho !!

[/green/

ESSA EH A CONCLUSAO DE SEU PENSAMENTO SE NAO HOUVER INFORMACAO QUE VC QUER NEGAR

PERCEBEU AGORA OU AINDA NAOOOOOOOOOOOOOOOO? rs rs rs

23 ago (4 dias atrás)

Fabiana

Claro que ele está se divertindo....ditadores são assim...difícil enxergarem o outro
Ahh não jocax, vc copiou do site??O leitor queria exemplos práticos e não frases lindas utópicas, please....

23 ago (4 dias atrás)
excluir

João Carlos

"Eu não teria 7 filhos para estar na minha volta embora ame genes, 4 está bom....E JAMAIS iria pregar que uma pessoa que tem menos filhos é menos FELIZ"

Vc ta jogando palavras em minha boca novamente induziindo a acreditar em coisas que eu NAO DISSE !

nao to dizendo pra ninguem ter um monte de filhos se elas nao podem ter
se eles vao passar necessidades, muito pelo contrario !
Se vc tem poucas condicoes NAO DEVE MEMSMO ter muitos filhos pq ELES E VC
irao SOFRER com isso !
AFFF!!

"João carlos
Nossa.. e como a filosofia te consebeu 5 filhos?"

O genismo EH uma filosofia e com este pensamento filosofico me tornei MAIS feliz.
E quero MUITOOOOOOOOOOOOOOO MAIS , so h nao sei se vou conseguir !

""O QUE RESTA NO NJ"? como assim? (Jocax)

Voce disse, Ele não possui elementos fisicos nem leis.

Eu pergunto: Há alguma coisa no NJ ? , há algo nele ?"

Nao ha nada nele se nao ele proprio.

23 ago (4 dias atrás)

Fabiana

[jocax]filhos DAO TRABALHO e DESPESAS e se eu estou interessado em comodidade
e dinheiro OBVIAMENTE nao irei ter nenhum filho !!....Tchê...JOCAX...vou te dar uma trégua pq tu só pode estar cansado para achar que o capitalismo, um certo grau de comodidade e dinheiro provindo de bens e serviços prestados aos outros....IMPEDIRIA ALGUÉM DE TER O NÚMERO DE FILHOS QUE DESEJAR (SEM CÁLCULOS DE VMF, OBVIAMENTE)

23 ago (4 dias atrás)

Ary

Quanto a questão dos genes

Caro Jocax! Quando dizes que caminhar na contra mão dos genes pode contribuir para o aumento das funções de sofrimento num futuro remoto, como resposta a essa artificialização de nossos hábitos, você me fez pensar na possibilidade de ocorrer justamente o contrário. Quando a sua pessoa citou por exemplo, a questão dos modismos da classe média que de certa forma nos dita a ter dois filhos, e o fez para afirmar que essa nova moda pode acarretar em aumento de sofrimento futuro, como resultado de uma resposta genética, me ocorreu, seguindo sua mesma lógica, que os genes podem reagir como resposta, na via oposta: Com mais prazer.

O fato, é que se os genes precisam perpetuar incansávelmente, nesta batalha egoísta, como já dizia Richard Dawkings, então de repente, os genes ao se depararem com uma sociedade humana que inibe de certa forma esse perpetuar constante, pode ampliar em nós, como resposta, nossa libido sexual, bem como o próprio prazer que sentimos no ato sexual. Seria como se os genes, ao perceberem que estamos diminuindo a frequencia com que efetuamos a próle, gerasse em nós uma capacidade maior de sentir prazer sexual, como resposta seletiva a essa tendencia. Já pensaste nisto?

23 ago (4 dias atrás)
excluir

João Carlos

mais de 3 mil mensagens

"Era essa a entrevista que te propuseram? Onde isso tudo vai parar? Pelo jeito você está sendo bombardeado e sob fogo cruzado!Conhecendo você eu diria que está se divertindo bastante também. hehehe"

Ola Ana !
Pode crer que me divirto bastante com isso , sempre me diverti
nao eh atoa que na antiga comunidade de filosofia tinha pelos menos
3 posts meus com mais de 3 mil mensagens !!!! :-)

pena q deletaram :-(

mostrando **451-460** de **699**

23 ago (4 dias atrás)
excluir

João Carlos

Filosofia da acochambracao

"Não refuta não....porque cabanas são simples demais comparadas com arranha céus...qualquer vivente PODE SIM perceber que sua renda será divivida pelo número de filhos e se for pobre eles SABEM, e falam em entrevistas QUE SABEM SIM QUE AUMENTA SUA POBREZA, SEM CÁLCULOS!!!"

KAAAAAAAAAAAAAAAAAAA KAKKAKAKAKA !!!

E essa percepcao nao eh um calculo mental ??????????????

KAAAAAAAAAAA KAKAKKAKAK :-)

A filosofia da fabiana eh : Pra que calculo????, vamos fazer tudo na acochambracao que sempre deu certo !!
KAaaaakakakakakak :-)

23 ago (4 dias atrás)

Fabiana

Artificialização de nossos hábitos???Tecnologia, trocas de bens e serviços e capitalismo é mil vezes melhor do que antes quando as familias tinham 14 filhos(como meus bisavós)...e nenhuma comodidade, nem acesso a serviços, nem empresas de tecnologia se empenhando em fabricar coisas que desejamos para FACILITAR NOSSAS VIDAS!!! ABAIXO A ERA DA CARROÇA E DOS 14 FILHOS!!!!!!!

23 ago (4 dias atrás)

Fabiana

Ué???Li uma página inteira de seu site, vc tentando mudar o mundo com um cálculo VMF vindo do ESTADO, sendo que qualquer pobre pode calcular de cara que sua pobreza vai aumentar a cada filho extra.

23 ago (4 dias atrás)
excluir

João Carlos

DÃÃÃÃÃÃÃÃÃÃÃÃÃÃÃÃÃÃÃÃÃÃÃÃÃÃ :-)

"Ahh não jocax, vc copiou do site??O leitor queria exemplos práticos e não frases lindas utópicas"

AFFFFF !
Me recuso a acreditar q vc nao tem imaginacao suficiente para saber o que aquelas frases podem implicar !!!!

Pega uma soh por exemplo : valorizacao dos genes
implica em valorizacao dos filhos
isso implica POR EXEMPLO que ao inves de eu viajar para torrar minha grana
eu vou investir em educacao para meu filho.
DEU??
DÃÃÃÃÃÃÃÃÃÃÃÃÃÃÃÃÃÃÃÃÃÃÃÃÃÃÃÃ :-)

23 ago (4 dias atrás)

Ana

Fabiana você também se diverte, pelo visto, monopolizou completamente a "entrevista", que se transformou em "ataque cerrado" contra as idéias do João.

Atentem para o fato de que ninguém é obrigado a adotar o genismo se não quiserem. Cada um escolhe a melhor maneira de viver. Muitas pessoas aceitarão porque pode vir de encontro ao que elas anseiam, outras analisarão e verão se lhes é conveniente ou não adotarem o pensamento genista. Simples questão de escolha. Afinal somos as escolhas que fazemos.

23 ago (4 dias atrás)

Fabiana

Eu nunca disse aquilo que vc citou...que cálculos não servem pra nada...eu disse que pobres JÁ SABEM que filhos os empobressem mais e seu genismo e cálculos VMF não iria nem esclarecer, nem resolver e poderia até piorar....pq virariam foras da lei, por fazer mais filhos....A SOLUÇÃO É OUTRA PARA O CONTROLE DE NATALIDADE DELES!!!

23 ago (4 dias atrás)

Ary

Fabiana

Foi a maneira que encontrei para falar dos hábitos que iriam na "contra-mão" daquilo que julgamos ser "bom" para os genes. Esse termo inventei especialmente para os debates com o caro Jocax 😁. Ele é descartado em outros debates 😉

23 ago (4 dias atrás)
excluir

João Carlos

"O fato, é que se os genes precisam perpetuar incansávelmente, nesta batalha egoísta, como já dizia Richard Dawkings, então de repente, os genes ao se depararem com uma sociedade humana que inibe de certa forma esse perpetuar constante, pode ampliar em nós, como resposta, nossa libido sexual, bem como o próprio prazer que sentimos no ato sexual. Seria como se os genes, ao perceberem que estamos diminuindo a frequencia com que efetuamos a próle, gerasse em nós uma capacidade maior de sentir prazer sexual, como resposta seletiva a essa tendencia. Já pensaste nisto?"

SIM ARY ,
Ja pensei nisto.
Os genes REALMENTE vao se voltar de alguma forma contra o VM2F
e isso ja comeca a surtir efeito:
1-AUMENTO ENORME DO NUMERO DE ADOLESCENTES GRAVIDAS
2-AUMENTO DOS CASOS DE FALHA EM CONTRA-CEPTIVOS QUIMICOS
3-INTOLERANCIA ORGANICA CADA VEZ MAIOR EM METODOS ANTICONCEPCIONAIS

E O MAIS IMPORTANTE :
UM NUMERO CADA VEZ MAIOR DE PESSOAS , PRINCIPALMENTE MULHERES,
QUE TERAO A VONTADE INSTINTIVA DE TER FILHOS !!
O que antes era apenas uma questao de paixao e de sexo ira
passar para uma vontade a nivel de filhos mesmo !

23 ago (4 dias atrás)
excluir

João Carlos

abaixo o calculo !! kakkakak

".e nenhuma comodidade, nem acesso a serviços, nem empresas de tecnologia se empenhando em fabricar coisas que desejamos para FACILITAR NOSSAS VIDAS!!! ABAIXO A ERA DA CARROÇA E DOS 14 FILHOS!!"

Quem disse que devemos ter tantos filhos ateh passar fome?
QUEM DISSE QUE DEFENDO A VOLTA A EPOCA DA CARROCA ONDE CALCULOS
NAO ERAM NECESSARIOS? kakakkakakak :-)

Sua filosofia eh essa: PRA QUE CARRO SE PODEMOS FAZER COM CARROCA !?!?!?
CARROCA NAO PRECISA DE CALCULOS ! ABAIXO OS CARROS E VIVA AS

CARROCAS !!
KAAAAAAAAAAAAAAAAAAAAA KAKAKAKAKAK :-)

23 ago (4 dias atrás)
excluir

João Carlos

"Li uma página inteira de seu site, vc tentando mudar o mundo com um cálculo VMF vindo do ESTADO"

Aquele calculo era devido a NECESSIDADE de CONTROLE POPULACIONAL devido a ESCASSEZ de RECURSOS !!
Qdo se HA recursos nao ha necessidade de se REPRIMIR!
AFFFFFFFFFFFFFFFFFFFF!!
PRA QUE A REPRESSAO DESNECESSARIA????

mostrando **461-470** de **699**

23 ago (4 dias atrás)

Fabiana

Ana, só monopolizei sem querer, porque estou em férias e porque tem pouca gente perguntando...nas real minhas críticas são sempre construtivas...não quero o mal de ninguém...acontece que acho mesmo que tem coisas absurdas para os leitores...e que o ditador pode daqui a um ano ou dois aparar umas arestas...desta ceita religiosa que eu ajudo a pregar no oriente médio....aliás, com certo risco por causa do poder do petróleo...eles podem querer dominar o mundo com seus genesss, já que infelizmente a ciência ainda não tem formas de energia que substituam o petróleo(o plástico já teria substitutos)...Há dois anos atrás prometiam para daqui há 10 anos o carro a hidrogênio...mas se bem que eu deveria ter 2 filhos a mais né jocax, e dar uma carroça para meus 6 filhos rsrsrs...pq é pecado querer conforto e tecnologia em detrimento de mais filhos rsrsr....

Ary...sim, eu sei...vc é bem sensato...usei seu termo, porque fecha com a crítica ao capitalismo que o JOCAX tem no texto que peca em CAUSA-CONSEQUÊNCIA, da "pirâmide".

23 ago (4 dias atrás)
excluir

João Carlos

"...pq virariam foras da lei, por fazer mais filhos....A SOLUÇÃO É OUTRA PARA O CONTROLE DE NATALIDADE DELES!!!"

Eu estou defendendo o numero de filhos "PROPORCIONAL" AA RENDA
nunca defendi que filhos devesssem passar fome !!!

23 ago (4 dias atrás)

Ana

Fabiana

Teorias são assim, vão se aparando arestas, aperfeiçoando, etc etc, até que se arredonde , afinal entrevistas e debates servem mesmo pra isso. Eu ainda acredito num mundo cooperativo. Pode até ser utópico na mente de alguns, mas sonhar ainda não paga nada.

23 ago (4 dias atrás)
excluir

João Carlos

O problema Ana

O problema eh que a fabian diz que refutou as teorias
mas nem de leve arranhou nenhuma delas !
Todas suas criticas foram INTEIRAMENTE refutadas por mim.
E ela ainda diz q refutou alguma coisa , isso q me deixa indignado .

23 ago (4 dias atrás)

Ary

Os genes não pensam: Suas batalhas são no fim das contas um jogo aleatório de dados. Penso que de repente, a primeira "atitude" provinda dos genes, seja a de aumentar nossa libido cada vez mais, de modo que com mais sexo, mas filhos; já que os genes não

sabem que usamos contraceptívos e etc. Depois, caso os genes "percebam" que a mudança não surtiu efeito, poderiam partir para isso que citaste.

Mas reconheço entretanto, que de certa forma o aumento da libido, pode significar unicamente uma vontade maior de se fazer sexo, e de fato, essa vontade a mais de fazer sexo, pode não estar relacionado com aumento algum de próles. De repente poderiamos simplesmente sentir uma necessidade maior de exacerbar nossa sexualidade, sem, contudo, alterar na prática o número de nascimento por época. De repente, os meios de prevenção podem até ser mais fortes e efetivos, de modo que o resultado desse aumento na frequencia sexual das pessoas, pode acarretar numa sociedade com menos filhos. Com essa hipótese, sou obrigado a concordar que tens razão. Vai saber o que os genes estão tramando para nós não é ☺

23 ago (4 dias atrás)

Fabiana

(JOCAX)Eu estou defendendo o numero de filhos "PROPORCIONAL" AA RENDA nunca defendi que filhos devesssem passar fome !!!
ÉÉ? NÃO DIGA JOCAX!!!??QUE NOVIDADE!!!!!!!QUE TEORIA REVOLUCIONÁRIA!!!
E O VMF MAIS AINDA!!

23 ago (4 dias atrás)
excluir

João Carlos

"De repente, os meios de prevenção podem até ser mais fortes e efetivos, de modo que o resultado desse aumento na frequencia sexual das pessoas, pode acarretar numa sociedade com menos filhos."

Estou convencido de que seo o VM2F e seus congeneres perdurarem por muitas decadas
o que vai acontecer eh uma MUDANCA no instinto humano para eles.
Mulheres vao lutar com MUITO mais afinco para te-los como uma desesperada necessidade interna.

23 ago (4 dias atrás)

Luciano

uma pergunta:

Teorema de Kalam
"O Argumento Kalam

Atualmente uma versão mais sofisticada do raciocínio cosmológico está sendo proposta de forma que conecta a antiga teologia Islâmica à atual cosmologia do Big Bang. De acordo com o raciocínio Kalam, o infinito é apenas um conceito: uma infinidade real não existe na realidade. Se a série de eventos temporais é infinita, nós nunca poderíamos ter atravessado todo esse período para chegar ao nosso momento atual. Entretanto, nós chegamos neste momento. Logo, a série de eventos necessariamente teve um começo."

Me parece este raciocínio partir do pressuposto que o tempo infinito teve um início: Nunca poderíamos atravessar todo o período (infinito), mas aqui não se trata de atravessar pois atravessar tem de partir de uma origem para a outra extremidade que é a atualidade, se o tempo é infinito ele não tem origem logo o argumento não é valido (típico raciocínio "por absurdo" que se tenta provar o contrario para se chegar num absurdo.)
Outra afirmação que gostaria que precisasse "uma infinidade real não existe na realidade" como se pode afirmar isto?

23 ago (4 dias atrás)

Ary

Sim. Os genes providenciam mudanças psicológicas também. Meu único ceticismo, é o quanto pequenas mudanças genéticas irá de fato influenciar uma sociedade humana, dez vezes mais tecnológica que a atual. Já somos um pouco artificial, por conta dos remédios e tratamentos que a medicina nos dispõe. Costumo dizer, que vivemos muito justamente por causa dos remédios que tomamos durante a vida, caso contrário, poderiamos morrer de coisas simples como tuberculose, infecções, pneumonias, diabétes dentre outros males que são controlados por nós.

Hoje o homem sabe muito sobre o genoma humano, e está começando a altera-lo em laboratório. Até onde pequenas mudanças genéticas serão fortes o suficiente para lidar com uma sociedade que de certa forma saberá controla-los na palma da mão é o que gera em mim um ceticismo quanto ao poder dos genes no futuro.

23 ago (4 dias atrás)

Luciano

e ainda o argumento acima pressupoem que o fluxo temporal é discreto e não contínuo. pois caso fosse contínuo chegariamos as mesma aporias que os gregos faziam (ver argumentos de Zenão)

mostrando **471-480** de **699**

23 ago (4 dias atrás)

Fabiana

Sim Ana, teorias devem ser aperfeiçoadas...e principalmente, as teorias e obras devem estar exatamente no mérito delas, NEM MAIS NEM MENOS...

23 ago (4 dias atrás)
excluir

João Carlos

"Nunca poderíamos atravessar todo o período (infinito), mas aqui não se trata de atravessar pois atravessar tem de partir de uma origem para a outra extremidade que é a atualidade, se o tempo é infinito ele não tem origem logo o argumento não é valido"

Luciano vc esta enganado.
A metade de uma reta tambem eh infinita !
Digamos que estavamos num ponto qqr da reta do tempo infinita;
Digamos que este ponto eh o ZERO e que temos toda a metade INFINITA da reta pra frente para chegar ao PRESENTE ATUAL e que existe toda a parte negativa da reta no passado ainda.
Entao precisariamos de um tempo INFINITO para chegarmos ao presente que esta no eixo positivo da reta, entendeu?

23 ago (4 dias atrás)
excluir

João Carlos

" Outra afirmação que gostaria que precisasse "uma infinidade real não existe na realidade" como se pode afirmar isto?"

O que eh infinito na realidade?
A materia nao eh infinita
O espaco nao eh infinito

O tempo nao eh infinito
O que eh infinito?
Nada !

23 ago (4 dias atrás)
excluir

João Carlos

Mui distante

"Hoje o homem sabe muito sobre o genoma humano, e está começando a altera-lo em laboratório. Até onde pequenas mudanças genéticas serão fortes o suficiente para lidar com uma sociedade que de certa forma saberá controla-los na palma da mão é o que gera em mim um ceticismo quanto ao poder dos genes no futuro."

A nossa maximizacao de felicidade agora em nosso mundo presente depende
de trilharmos o caminho gene-perpetuativo.

No futuro mui distante talvez possamos constuir DEUX,
e os genes nao serao mais necessarios !!

23 ago (4 dias atrás)
excluir

João Carlos

"e ainda o argumento acima pressupoem que o fluxo temporal é discreto e não contínuo. pois caso fosse contínuo chegariamos as mesma aporias que os gregos faziam (ver argumentos de Zenão)"

Nao, nada disso.
A unica coisa que eh necesario saber eh que um TEMPO INFINITO
significa NUNCA.

23 ago (4 dias atrás)

Ary

23 ago (4 dias atrás)
excluir

João Carlos

Bom acho q vou indo ,
amanha continuamos se o NJ permitir :-) rs rs rs

23 ago (4 dias atrás)

Luciano

"Digamos que estavamos num ponto qqr da reta do tempo infinita;
Digamos que este ponto eh o ZERO e que temos toda a metade INFINITA da reta
pra frente para chegar ao PRESENTE ATUAL e que existe toda a parte negativa
da reta no passado ainda.
Entao precisariamos de um tempo INFINITO para chegarmos ao presente que esta no
eixo positivo da reta, entendeu? "

sim mas entre dois pontos de uma reta existem uma infinidade de pontos logo para
atravessá-los seria necessária tb uma infinidade de tempo

23 ago (4 dias atrás)

Luciano

"A materia nao eh infinita
O espaco nao eh infinito
O tempo nao eh infinito"

não me convenceu!

23 ago (4 dias atrás)

Luciano

N respondeu!

18:51(4 minutos atrás) "Digamos que estavamos num ponto qqr da reta do tempo infinita;
Digamos que este ponto eh o ZERO e que temos toda a metade INFINITA da reta pra frente para chegar ao PRESENTE ATUAL e que existe toda a parte negativa da reta no passado ainda.
Entao precisariamos de um tempo INFINITO para chegarmos ao presente que esta no eixo positivo da reta, entendeu? "

o que eu argumentei é que o raciocínio parti do pressuposto que o tempo infinito teve um início: Nunca poderíamos atravessar todo o período (infinito), mas aqui não se trata de atravessar pois atravessar tem de partir de uma origem para a outra extremidade que é a atualidade, se o tempo é infinito ele não tem origem logo o argumento não é valido (típico raciocínio "por absurdo" que se tenta provar o contrario para se chegar num absurdo.)

A consideração anterior também cai numa aporia pois sabe,que entre dois pontos finitos de uma reta existem infinitos pontos, logo seria necessária uma infinidade de tempo para atravessá-los (argumentos de Zenão sobre o movimento)

O que o Kalam conclui no argumento não é que não existe um tempo infinito no passado e sim que ele não é contínuo pois do contrário não existiria movimento temporal.

mostrando **521-530** de **699**

24 ago (3 dias atrás)

Ary

Luciano

o que eu argumentei é que o raciocínio parti do pressuposto que o tempo infinito teve um início: Nunca poderíamos atravessar todo o período (infinito), mas aqui não se trata de atravessar pois atravessar tem de partir de uma origem para a outra extremidade que é a atualidade, se o tempo é infinito ele não tem origem logo o argumento não é valido (típico raciocínio "por absurdo" que se tenta provar o contrario para se chegar num absurdo.)

É justamente por isso que não existiria o presente atual, visto que não teve origem ou seja: Sempre existirá a noção de um tempo anterior, ad infinitum. Se o tempo é infinitamente antigo, ou seja: Se o tempo não se iniciou - ambos são sinônimos -, então o tempo não teve uma origem, ou seja: Não poderia estar no presente. Essa é outra maneira de descrever a lógica do argumento de Kalan 🙂

24 ago (3 dias atrás)

Teresa

O que era entrevista virou debate!

Lamentável como as pessoas aproveitam-se do sucesso alheio. Isso é Brasil!

Moderação, meus pêsames!

24 ago (3 dias atrás)
excluir

João Carlos

pano de fundo

"sim mas entre dois pontos de uma reta existem uma infinidade de pontos logo para atravessá-los seria necessária tb uma infinidade de tempo"

Isso se vc PARASSE em cada ponto por um tempo qqr antes de ir para o proximo ponto.
Mas vc nao para en cada ponto de vada vez.
Vc ateh pode provar isso matematicamente mostrando que a SOMA
de uma serie INFINITA de numeros numa dada sequencia eh FINITO.

Mas o exemplo da reta foi importante para REFUTAR que um tempo
infinito no passado necessariamente teve que ter um inicio.

" "A materia nao eh infinita
O espaco nao eh infinito
O tempo nao eh infinito"

não me convenceu!"

Nao importa,
Veja que mesmo que algum elemento fosse infinito isso NAO refutaria
o teorema de kalam.

"Nunca poderíamos atravessar todo o período (infinito), mas aqui não se trata de atravessar pois atravessar tem de partir de uma origem para a outra extremidade que é a atualidade"

Mas eu **REFUTEI** seu raciocinio mostrando que de QQR PONTO do tempo infinito

no passado ainda teriamos um infinito pra mais passado ainda e um infinito ateh o presente !!!

"O que o Kalam conclui no argumento não é que não existe um tempo infinito no passado e sim que ele não é contínuo"

Nada disso.
Tempo infinito significa NUNCA uma impossibilidade de se chegar.
Ele concluiu que um tempo INFINITO DO PASSADO JAMAIS SE CHEGARIA AO PRESENTE.

" se o tempo é infinito então porque é impossível atravessá-lo ja que se passou uma infinidade de tempos?"

Na verdade o q podemos concluir eh que o tempo INFINITO nao existe
nem no passado e nem no futuro !!
Pois NUNCA se chegaria a ele.

(Pra quem nao sabe o que esta sendo posto como pano de fundo deste debate eh a IMPOSSIBILIDADE de ter um deus que sempre existiu eternamente no passado infinito!,
os crentes que precisam de seu papai do ceu precisam se agarrar aos absurdos para manter suas crencas)

24 ago (3 dias atrás)
excluir

João Carlos

*"(*) Marilyn Monroe propôs a Bernard Shaw um casamento com vistas ao nascimento de uma criança bonita e inteligente,
quando B. Shaw respondeu que não aceitava a sugestão, porque poderia dar o contrário, ou seja, uma criança com a beleza dele e a inteligência de Marilyn
"*

Na verdade o "burro" era o Shaw :-)
Pois valeria a pena o risco !
Na verdade o SEXO do ponto de vista biologico veio aa natureza por causa disto:
Eliminar mutacos malevolas e preservar as beneficas.
Ou seja, todos temos alguma mutacoes maleficas mas isso nao eh
motivo para nunca termos filhos.

24 ago (3 dias atrás)
excluir

João Carlos

"Por essa razão, o fator causal percebido deveria ser produzido por um ente que existe fora do tempo e do espaço"

Mas se HA eventos HA tempo!
Nao importa onde estivesse o "elemento causal" se ele esta produzindo
eventos no seu meta-universo entao esta ocorrendo TEMPO la !
e o argumento de kalam se aplicaria a ele TAMBEM.

24 ago (3 dias atrás)
excluir

João Carlos

"Voce disse, Ele não possui elementos fisicos nem leis.

Eu pergunto:

Há alguma coisa no NJ ? , há algo nele ?"

Nao,
a unica coisa que ha eh ele proprio.
Sem espaco , sem tempo , sem leis.

24 ago (3 dias atrás)
excluir

João Carlos

"A definição do Nada Absoluto se assemelha às possibilidades que podem emergir de uma singularidade, região do universo na qual as leis da física não se aplicam, tudo (qualquer coisa) e nada emergir"

Soh que estas COSEQUENCIAS foram eu que conclui pela primeira vez.
Por favor os creditos !!

24 ago (3 dias atrás)
excluir

João Carlos

"o fato é que Jocax afirma que o tempo é um fluxo linear segundo a analogia que fez para mim"

Eu NAO disse que o tempo eh um fluxo linear !!
A minha analogia eh sobre o infinito passado e o infinito futuro
SEM TER QUE HAVER UM INICIO !!
Vc confundiu !!

24 ago (3 dias atrás)
excluir

João Carlos

"mais o tempo enquanto potência infinita (existir desde sempre, conforme Teoria "M")."

Raphael vc nao provou nada.
E mais:
1-Me mostra ONDE que a teoria M afirma que o tempo eh infinito no passado.
2-Se isso for verdade ela viola o teorema de KALAM que ainda ninguem refutou.

24 ago (3 dias atrás)
excluir

João Carlos

"se não há primeiro motor e os movidos sempre existiram qual o problema do presente ja que podemos supor ter se passado uma infinidade de tempos?"

Simplesmente porque um tempo infinito representa NUNCA.
Por esta razao uma infinidade de tempo no passado jamais se poderia chegar ao presente.

mostrando **531-540** de **699**

24 ago (3 dias atrás)
excluir

João Carlos

"A simples ocorrência dessa tensão, desse tender a algo, desse caminhar a algo, já nos demonstra um ATO QUE OCORRE, e portanto a necessária existência de um presente."

raphael vc esta querendo dar "VIDA" a um constructo matematico como
se tudo que se fizesse em matematica devesse se refletir no mundo real.

POr exemplo:

**1+1= 2 entao no seu mode de ver isso PROVARIA segundo esta equacao
que duas pessoas JAMAIS poderiam gerar uma terceira (ter um filho)**

Percebeu?
Nao extrapole conceitos matematicos como se fossem ENTIDADES da realidade.

24 ago (3 dias atrás)
excluir

João Carlos

" Funções matemáticas são representações simbólicas do real. Do contrário, não haveria aplicação pragmática da matemática."

FALSO !
A matematica e a Fisica sao uma TENTATIVA de MODELAR o universo.
Nao eh porque allgo ocorre em matematica que isto deve se refletir no universo.
Vc ets afazendo uma MISTUREBA DANADA emtre matematica e ralidade.

**PRA PROVAR QUE VC ESTA ERRADO, basta vc MUDAR algum axioma da matematica
e vc tera uma OUTRA matematica, POR ACASO O UNIVERSO VAI MUDAR POR QUE VOCE MUDOU A MATEMATICA????**

24 ago (3 dias atrás)
excluir

João Carlos

"Estamos aqui. Tempo verbal do presente.
O presente existe, em uma digressão infinita.
Não há impossibilidade disso.
"

AFFF! FALACIA !
O presente existe mas NAO em virtude de uma digressao infinita !!

"Não existe refutação lógica e matemática À Teoria "M". Isso é fato."

A teoria M nao diz que o tempo se extende no infinito passado !
Nunca vi uma coisa dessas e alem disso
A TEORIA M NUNCA FOI TESTADA !!
Nao ABUSE da teoria dos outros para tentar balisar suas crencas !

24 ago (3 dias atrás)
excluir

João Carlos

" Ou são meras entidades mentais?"

O historico do universo (o tempo e seus fatos) NAO sao
meras entidades mentais ja que sao FATOS que OCORRERAM.
vc nao pode negar sua existencia passada apenas pq ja nao mais existem.

24 ago (3 dias atrás)
excluir

João Carlos

"E a ocorrência de uma tensão que tende a infinito, nos possibilita, nos torna PLAUSÍVEL E VEROSSÍMIL a ocorrência da sempre existência."

Vc NAO pode dizer que o futuro infinito existira !!!
Pode acontecer de o universo cessar os eventos e assim
o tempo PARAR.

24 ago (3 dias atrás)
excluir

João Carlos

LIXO NAS PEROLAS

.
.
.
.
.

"há muitos pontos aqui vagos ainda Raphael"

MODERACAO :

**SE ESTES DOIS QUEREM CONVERSAR ENTRE SI
QUE O FACAM NUM TOPICO EM SEPARADO !
ESTE TOPICO EH PARA A ENTREVISTA COM O MAGNIFICO JOCAX !!!!**

RS RS RS :-)

MODERACAO :

**SE ESTES DOIS QUEREM CONVERSAR ENTRE SI
QUE O FACAM NUM TOPICO EM SEPARADO !
ESTE TOPICO EH PARA A ENTREVISTA COM O MAGNIFICO JOCAX !!!!**

RS RS RS :-)

FICAM JOGANDO LIXO
NAS MINHAS PEROLAS ORAS ONDE JA SE VIU !
KAKAKKAAK :-)
.
.
.
.
.

24 ago (3 dias atrás)

KATHEGETES

Jocax, quantos anos a terra possui? Quantos anos plutão possui? Quantos anos vênus possui? Segundo seu pensamento, a grande explosão existiu. Existia árvores, mata, frutas logo após? Você disse que o ser mais primitivo é o DNR. Na teoria do NJ, o DNR evoluiu e deu origem aos vários seres. Sim ou Não?

24 ago (3 dias atrás)

James

Se

... a duracao infinita entre dois eventos é uma grandeza possível, entao o tempo nao parou.

Se sao necessários ao menos dois eventos para haver tempo, de qualquer forma alguma grandeza de tempo antecedento ou suscendendo a um ou ambos os eventos é uma grandeza possível, seja ela um segundo, um milênio ou a eternidade.

Se um evento ocorre no NJ ele deixa de ser um nada e passa a ser algo.

Sua definicao de nada parece com a definicao matemática de conjunto vazio, expandida ao infinito.

Mas no momento em que se coloca algo lá, qualquer coisa a coisa deixa de ser um nada para se tornar algo.

Assim, continuo insisitindo:

O SEU CONCEITO DE NADA NAO SUBSISTE A UMA ANALISE MAIS DETALHADA, POIS ELE NAO E COMPATIVEL COM A EXISTENCIA DO UNIVERSO: OU UM OU OUTRO.

24 ago (3 dias atrás)

James

Joao Carlos,

Só uma curiosidade:

Vc clama pela autoria de algumas coisas interessantes neste tópico. Ok, mas vc já publicou isso tudo? E em qual revista(s)?

24 ago (3 dias atrás)

Prof. Everton

(*) Há um limite cognitivo em relação ao modelo do Big Bang -- considerado o começo absoluto do universo e da nossa percepção do tempo e do espaço. Não podemos, com certeza, afirmar que o universo começou do "nada", mas "nada" podemos afirmar além do Big Bang, exceto no campo das hipóteses e especulações, como nas teorias do universo cíclico, colisão de branas e etc. A clássica teoria dos ciclos foi refutada pelas equações de Penrose e Hawking, que demonstraram que o nosso universo necessitaria de uma densidade muito maior, para poder se expandir, após um estado anterior de contração e colapso. Portanto, o tempo e o espaço que estruturam o universo, e nos quais as leis da física se aplicam, possuem um começo observável. O Big Bang foi um evento, ou seja, "não existia e passou a existir", e com ele, o tempo e o espaço, no qual os eventos ocorrem. Se, no universo, tudo que "não existe" e "passa a existir" exige uma causa, o próprio universo na sua totalidade também deve possuir uma causa.

mostrando **541-550** de **699**

24 ago (3 dias atrás)

Prof. Everton

(*) Ocorre que fora do tempo e do espaço, não pode haver processo causal. Por isso, o modelo cosmológico Kalam propõe que essa "causa primeira" é assim percebida por nós, mesmo não havendo causação no plano transcendente, tal como entendida no plano físico. Por isso não faz sentido indagar sobre uma causa da deidade.

(*) Nos termos da doutrina de Aristóteles e São Tomás, se houver uma regressão "causal ao infinito", a "potência" sempre antecederá o "ato", ou seja, o efeito antecederá a causa. O "não movimento" antecederá o "movimento".

O infinito real não existe no mundo físico. O universo não é infinito, teve começo no tempo, nem sempre existiu; sua existência não é necessária.

A quantidade de matéria e a energia existente no universo é mensurável; o universo não

pode ser infinito, porque tal fato contraria as leis da termodinâmica.

(*) Ou se prova, através das várias teorias existentes, que o universo (matéria e energia) é a causa de si, tendo a capacidade de ativar e desativar leis e propriedades, e de limitar nossa percepção dos eventos no tempo ou o universo é irracional, não causado, não determinado por leis da física

24 ago (3 dias atrás)

Manno

João

A Comunidade Científica aprova todos esses seus conceitos?

24 ago (3 dias atrás)

Athina

manooo

aqui é um AD so..de fio a pavio....rs

24 ago (3 dias atrás)

JUCA

*

Jocax, em primeiro lugar, queria agradecer sua presença aqui na comunidade. É sempre bom contar com a presença de pessoas que se dedicam ao estudo com afinco, como tu fazes. Em segundo, confesso que não li toda sua entrevista que, por sinal, foi uma ótima idéia por parte dos moderadores, mas, se essa pergunta foi feita anteriormente, peço desculpas.

Pois bem, sabemos do teu árduo estudo, principalmente no genismo entre outros ramos da ciência. Sendo assim, te pergunto: Tu tens desejo de escrever um livro e de ser reconhecido internacionalmente por tuas teorias? Se tu ja escrevestes algum livro, responda apenas a segunda pergunta que diz respeito ao reconhecimento do púlbico.

Outra pergunta que faço, é a seguinte: muitas pessoas fazem severas críticas às tuas teorias, de maneira que consideram-na muitas vezes inconsistente e sem fundamento. O

que achas disso?

Abraços!

*

24 ago (3 dias atrás)

James

Prof. Everton

Ou algumas leis da física (e.g. 2a lei da termodinamica) podem estar ainda incompletamente desenvolvidas ou incompletas para explicar o universo real.

24 ago (3 dias atrás)
excluir

João Carlos

" Jocax, quantos anos a terra possui? "

As evidencias cientificas parecem dizer que a Terra foi formada ha
mais de 4 bi anos atras.
Embora a Biblia q vc acredite diga que foi a menos de 10 mil.

"Segundo seu pensamento, a grande explosão existiu. Existia árvores, mata, frutas logo após?"

Depende o qual LONGO eh seu "logo apos" mas no inicio
a temperatura do universo era muito alta para abrigar vida.

" Você disse que o ser mais primitivo é o DNR. Na teoria do NJ,
o DNR evoluiu e deu origem aos vários seres. Sim ou Não?"

Acredita-se que o primeiro replicante foi algo parecido com uma molecula
de RNA , depois ela pode ter sofrido mutacao e se tornado uma DNA.

A ciencia tomo como a hipotese mais provavel um unico replicante deu origem a
TODOS os seres vivos do planeta.

24 ago (3 dias atrás)
excluir

João Carlos

"Se
... a duracao infinita entre dois eventos é uma grandeza possível, entao o tempo nao parou.
"

Qual o menor TEMPO de um relogio?
Seu "TIC" nao eh ? Todos os outros eventos podem ser relacionados
ao numero de TICs do relogio mais preciso.
Entao o TEMPO da geracao de A aa geracao de B pode ser considerado
o primeiro TIC do relogio temporal.
Se nao houve mais geracao o relogio parou !

"Se sao necessários ao menos dois eventos para haver tempo, de qualquer forma alguma grandeza de tempo antecedento ou suscendendo a um ou ambos os eventos é uma grandeza possível"

NAO !
Antes da geracao nao havia tempo pois nao havia evento.
Se nao houve mais eventos depois do primeiro TAMBEM nao haveria tempo.

"Se um evento ocorre no NJ ele deixa de ser um nada e passa a ser algo."

SIM, mas , dependendo do que foi gerado,
isso ainda nao lhe retira a propriedade de gerar mais coisas ou leis.

"Sua definicao de nada parece com a definicao matemática de conjunto vazio, expandida ao infinito.
"

O Nada nao tem espaco !
Nao pode ser infinito.

"O SEU CONCEITO DE NADA NAO SUBSISTE A UMA ANALISE MAIS DETALHADA, POIS ELE NAO E COMPATIVEL COM A EXISTENCIA DO UNIVERSO: OU UM OU OUTRO."

PQ NAO?
Se nao existe leis LIMITANTES qqr coisa (ou nada) poderia ser gerado, NAO EH?

24 ago (3 dias atrás)
excluir

João Carlos

Por que EU preciso?

.
.
.

" Só uma curiosidade:

Vc clama pela autoria de algumas coisas interessantes neste tópico. Ok, mas vc já publicou isso tudo? E em qual revista(s)?"

Jesus escreveu Algo?
E Socrates?
E Buda?

Pq o Magnifico Jocax PRECISA escrever ? rs rs rs :-)
.
.
.

24 ago (3 dias atrás)
excluir

João Carlos

"Se, no universo, tudo que "não existe" e "passa a existir" exige uma causa, o próprio universo na sua totalidade também deve possuir uma causa."

E a CAUSA que advogo eh a ALEATORIEDADE do Nada-Jocaxiano.
(Por nao possuir regras)

"Ocorre que fora do tempo e do espaço, não pode haver processo causal."

Donde vc tirou isso???????
Pensa que num outro sub-espaco , diferente do nosso pode haver
outros eventos e assim um META-TEMPO equivalente ao tempo ,
faz o mesmo palel do tempo nonosso espaco.
E kalam novamente...

Por isso FAZ sentido falar na causacao dessa ABERRACAO (deidade).

"O "não movimento" antecederá o "movimento"."

Parece que isso eh refutado pela fisica quantica.
Eventos ALEATORIOS sem causa existem em nosso proprio universo.

" A Comunidade Científica aprova todos esses seus conceitos?"

Conceitos revolucionarios soh sao aprovados 100 anos depois da morte do autor !!!

24 ago (3 dias atrás)
excluir

João Carlos

"Jocax, em primeiro lugar, queria agradecer sua presença aqui na comunidade. É sempre bom contar com a presença de pessoas que se dedicam ao estudo com afinco, como tu fazes."

Obrigado ! :-)

"Tu tens desejo de escrever um livro e de ser reconhecido internacionalmente por tuas teorias?"

Tenho sim,
espero recomecar a escreve-lo no minimo no ano que vem !

Tenho EXTREMA dificuldade em escrever.

"muitas pessoas fazem severas críticas às tuas teorias, de maneira que consideram-na muitas vezes inconsistente e sem fundamento. O que achas disso?"

Acho normal, quando dissram que a Terra NAO era plana muitos
acharam absurdo tambem.
Nao eh assim que caminha a humanidade? rs rs :-)

mostrando **551-560** de **699**

24 ago (3 dias atrás)

Raphael

Jocax

"A simples ocorrência dessa tensão, desse tender a algo, desse caminhar a algo, já nos demonstra um ATO QUE OCORRE, e portanto a necessária existência de um presente." (Eu)

raphael vc esta querendo dar "VIDA" a um constructo matematico como se tudo que se fizesse em matematica devesse se refletir no mundo real.

É plenamente possível utilizar a matemática para refutar algo, ao menos atribuir confiança a essa refutação. O que eu fiz foi demonstrar essa possibilidade.

A teoria dos limites nos fornece total sustentação a isso. O simples fato de um "algo espacial" (no caso o Universo) "tender a algo" (no caso o futuro), já nos demonstra a **ocorrência de alguma coisa**.

Para alguma coisa **ocorrer**, é necessário o tempo, e é necessário o presente.

Se coisas ocorrem (estamos aqui: fato), nada nos impede dessas coisas terem sempre ocorrido.

O Big Bang, apenas demonstra um MOMENTO PONTUAL do espaço tempo, onde naquele específico local havia uma concentração que tendia ao infinito, e a dilatação do tempo tendia a ZERO. Mas isso não quer dizer que essa dilatação ERA zero.

Se TENDIA, OCORRIA, e portanto não havia "t=0".

T=0, é apenas um referencial nosso.

A Teoria M, afirma que a quantidade brutal de massa e energia que tendia a infinito no momento da singularidade, é oriunda de um CHOQUE ENTRE BRANAS que **já existiam** antes do Big Bang (dimensões paralelas, apoiadas pela curvatura do espaço-tempo - demonstradas matematicamente a possibilidade pelo matemático Paul Towsend).

NADA IMPEDE A SEMPRE EXISTÊNCIA DESSAS.

24 ago (3 dias atrás)

Raphael

Remanescemos portanto, na esfera da fé.

Até a empíria ☺:

http://www.orkut.com/CommMsgs.aspx?cmm=28604502&tid=2539873490103636063

24 ago (3 dias atrás)

Prof. Everton

(*) As teorias da Física Quântica ainda são motivo de muita divergência entre os teóricos, não há unidade, nem certeza da correção, de uma ou outra corrente.

(*) A Teoria das Super-Cordas não é suscetível de observação e teste, com vistas à refutação, ou não; porque a nossa atual tecnologia não permite.

(*) "Eventos sem causa" são percebidos como tais, segundo os nossos conhecimentos e padrões observacionais, não significando que tais fenômenos sejam, realmente, destituidos de nexo causal; é possível que nova teorias (super-cordas e branas) estabeleçam nexos de determinação e causação comprovados.

(*) O universo teve um começo no tempo e terá um fim, assim provam a Teoria do Big Bang e as leis da entropia. O movimento ocorre no espaço e no tempo; o tempo e o espaço são mensuráveis. E a sequência é finita. Só pode crescer algo que tenha potência, ou seja, algo incompleto e que requeira algo além dele. O fato de crescer e de querer crescer, já indica limitação. O único infinito real em ato, nos termos de Aristóteles e de São Tomás de Aquino, é, portanto, um ente com os atributos de Deus, ou seja, que não tenha potência, que não necessite crescer. Um ente completo, absoluto. Uma grandeza constante, não modificável. Um ente que seja Ato puro, que não tenha, nenhuma potência para receber ato.

24 ago (3 dias atrás)

Raphael

Prof. Everton

O universo teve um começo no tempo e terá um fim, assim provam a Teoria do Big Bang e as leis da entropia (sic).

A teoria do Big Bang não prova isso. Ela apenas demonstra a ocorrência de uma singularidade. Ela não fornece graus de certeza para afirmar que antes da singularidade "nada" havia. Isso é ponto pacífico.

Ela não determina com certeza o que proporcionou a ocorrência dela em si.

Quanto à lei de entropia, penso que devemos verificar a complexidade de Morin e a Holografia de Aspect e Bohm.

Ao demonstrar que "no ínfimo ente está contido o todo, e no todo estão contidos os ínfimos entes", demonstrando através da empíria que qualquer coisa possui plena integração e infinitas relações com o meio, por conter o meio em si, as "configurações do estado interno do todo" podem sempre tender a infinito. Depende da abordagem, penso.

http://www.orkut.com/CommMsgs.aspx?cmm=28604502&tid=2535959705450123359

24 ago (3 dias atrás)
excluir

João Carlos

matematica crentina

"É plenamente possível utilizar a matemática para refutar algo, ao menos atribuir confiança a essa refutação. "

Vc nao refutou nada nem provou nada.
Vc utiliza a matematica sem nenhum rigor!
Antes de utilizar a matematica vc precisa de um MODELO FISICO
e depois vc modela com a matematica e MESMO NESSE CASO nada garante
que o universo seja MATEMATIZAVEL.

Vc usa a matematica passando por cima dos modelos e
diz que cada parcela ali nas suas contas DEVE representar o
mundo real , nao tem peh nem cabeca !

eh como eu disse vc diz : **"1+1=2"**
"o "1" eh um ser humano o outro "1" eh outro ser humano
assim NUNCA poderiamos ter um filho porqye a matematica
PROVA que isso eh impossivel , 1+1 NAO eh 3 !!
, nao ta vendo a equacao acima???"

RIDICULO como vc abusa dos conceitos matematicos para impor suas ideias
"CRENTINAS".
AFFF!

24 ago (3 dias atrás)

Ary

Raphael

Para alguma coisa ocorrer, é necessário o tempo, e é necessário o presente

Errado. O caminho é inverso: Para o tempo transpassar, é necessario que algo ocorra 😁.
Tempo nada mais é do que sucessão de acontecimentos. É por isso que o tempo não flui numa foto 😁

24 ago (3 dias atrás)
excluir

João Carlos

"Para alguma coisa ocorrer, é necessário o tempo, e é necessário o presente.
"

REFUTADO:
Considere o primeiro evento do universo.
Nao havia tempo antes dele ser gerado !

24 ago (3 dias atrás)
excluir

João Carlos

"Se coisas ocorrem (estamos aqui: fato), nada nos impede dessas coisas terem sempre ocorrido.
"

REFUTADO:
se as coisas sempre ocorreram no infinito passado
entao isso violaria o teorema de KALAM
amel do que num tempo infinito estariamos num estado de ENTROPIA MAXIMA
o que nao ocorre.

24 ago (3 dias atrás)

excluir

João Carlos

"onde naquele específico local havia uma concentração que tendia ao infinito, e a dilatação do tempo tendia a ZERO. Mas isso não quer dizer que essa dilatação ERA zero."

Vc extrapola conceitos matematicos para o fisico,
TENDER em matematica nao significa que haja uma correspondencia FISICA de tempo !!
tender indica um LIMITE no calculo e nao uma serie temporal que caminha.

"A Teoria M, afirma que a quantidade brutal de massa e energia que tendia a infinito no momento da singularidade, é oriunda de um CHOQUE ENTRE BRANAS que já existiam antes do Big Bang "

ISSO EM HIPOTESE ALGUMA IMPLICA QUE O TEMPO ERA INFINITO NO PASSADO.

Se existem as BRAMAS uma teoria DECENTE deve explicar seu surgimento !!

24 ago (3 dias atrás)

Ary

Stephen Hawking começa seu famigerado "Uma breve história do tempo" indagando por que o tempo flui para frente e não para trás? A minha resposta, é que se o tempo fluisse para o passado, não chamariamos o passado de passado, mas sim de futuro e teriamos a mesma impressão de ver o tempo fluindo para "frente". Em sintese, tudo continuaria na mesma. Isso porque o tempo é função de movimento: Aquilo que move, acontece e deixa de acontecer. Só há sentido falar em tempo "passado/presente/futuro" se as coisas acontecem. Se nada acontece, nada se modifica e se nada se modifica, não deixa de ser.

Se nada deixa de ser e continua sempre igual ao que era antes, então não há memória para guardar aquilo que deixou de ser. Neste caso, não existira o passado pelo fato de não existir a memória. E é por termos memória, que acabamos inferindo o futuro. O que quero dizer, é que na prática só o presente existe, e isso porque o tempo é apenas função de movimento.

24 ago (3 dias atrás)
excluir

João Carlos

""Eventos sem causa" são percebidos como tais, segundo os nossos conhecimentos e padrões observacionais, não significando que tais fenômenos sejam, realmente, destituidos de nexo causal;"

...
Resumo:
Hoje, sabemos que a Natureza não é totalmente determinista.

De um lado temos os fenômenos naturais macroscópicos que são deterministas, embora sejamos forçados a considerar muitos deles como imprevisíveis e incontroláveis, dotados de uma aleatorieadade subjetiva, pois que não conhecemos, e talvez nunca conheceremos, todas suas causas e estados.

Por outro lado, para fenômenos microscópicos a situação é radicalmente diferente; aí imperam estados de comportamento bizarro e que obedecem somente ao acaso. São fenómenos aleatórios objetivos, como o pulo de um eléctron de um nível energético a outro, sem passar por estágios intermediários e sem existir nenhuma causa determinando o instante de pulo.

Sob um ponto de vista estritamente matemático, usamos matemática determinista para investigar os fenômenos previsíveis e usamos matemática probabilista para investigar tanto os fenómenos de aleatoriedade subjetiva como os de aleatorieadade objetiva.

"
http://www.mat.ufrgs.br/~portosil/probab3.html

24 ago (3 dias atrás)

Raphael

Teorema de Kalam não vale nada Jocax. Se trata apenas de um PLÁGIO à segunda via de Tomas de Aquino, facilmente contestado pela matemática.

24 ago (3 dias atrás)

Raphael

Não entendo pq essa necessidade binária de nos colocarmos como "precisadores" de "começo, meio e fim".

24 ago (3 dias atrás)
excluir

João Carlos

dEUS EH UMA ABERRACAO LOGICA

.
.
.
.
"O único infinito real em ato, nos termos de Aristóteles e de São Tomás de Aquino, é, portanto, um ente com os atributos de Deus, ou seja, que não tenha potência, que não necessite crescer. Um ente completo, absoluto. Uma grandeza constante, não modificável. Um ente que seja Ato puro, que não tenha, nenhuma potência para receber ato."

AFFFFFFFFFFFFFFFFFFFF!!!!!

Ja provei e mostrei provas que deus nao existe
e ninguem refutou a minha teoria do NADA-JOCAXIANO

ENTAO PORQUE MANTER ESSA "ABERRACAO LOGICA" COMO CAUSA DO UNIVERSO SE ESSA ABERRAÇÃO LOGICA NAO EH MAIS NECESSARIA????

ALGUEM EM SÃ CONSCIENCIA PODE EXPLICAR?

Ja provei e mostrei provas que deus nao existe
e ninguem refutou a minha teoria do NADA-JOCAXIANO

ENTAO PORQUE MANTER ESSA "ABERRACAO LOGICA" COMO CAUSA DO UNIVERSO SE ESSA ABERRAÇÃO LOGICA NAO EH MAIS NECESSARIA????

ALGUEM EM SÃ CONSCIENCIA PODE EXPLICAR?

Ja provei e mostrei provas que deus nao existe
e ninguem refutou a minha teoria do NADA-JOCAXIANO

ENTAO PORQUE MANTER ESSA "ABERRACAO LOGICA" COMO CAUSA DO UNIVERSO SE ESSA ABERRAÇÃO LOGICA NAO EH MAIS NECESSARIA????

ALGUEM EM SÃ CONSCIENCIA PODE EXPLICAR?

.
.
.

24 ago (3 dias atrás)

Teresa

Grande e magnificiente Jocax!

O tempo existe só na IMAGINAÇÃO?

Os estudiosos do cérebro dizem que o tempo depende somente do modo como nosso cérebro o percebe.

Seria um simples processo bioquímico. Seria verdade isso? Quem sabe?

24 ago (3 dias atrás)

Ary

Neste embalo, até perguntaria algo ao Jocax:

Jocax, a um tempo atrás desenvolvi uma teoria para construção de uma viagem no tempo. Essa viagem, ao contrário do que a ciencia pensa, só seria possivel ao passado e não ao futuro. Essa máquina é teórica e não sei se teriamos condições de pô-la em prática algum dia. Essa "máquina" teórica faria o tempo voltar, se consegiusse refazer todo o movimento ocorrido no universo, desde sua origem, só que agora inversamente. Exemplo: suponha que o universo seja apenas uma mesa de sinúca, e a matéria contida nele se resuma a duas bolas de bilhar. Se o inicio dos eventos, ou seja, se o inicio do

tempo, se der quando as duas volinhas começarem a se movimentar, então inferiríamos daí que se quisessemos voltar no tempo, bastaria parar o movimento das bolas fazendo as retornar pelo mesmo caminho, obedecendo a mesma velocidade.

Deste modo, estariamos realizando uma genuína viagem ao passado, visto que o passado não é algo que existe "Lá atrás", mas sim apenas algo registrado em nossa memória. Se os movimentos retrógrados refizerem toda série de eventos anteriores, estariamos revendo todos os eventos ocorridos, tal como quando voltamos um filme e vamos vendo os eventos transcorrendo de volta ao passado. Essa é a minha tese de viagem ao passado. O que pensas dela Jocax? Já postei minha teoria completa na comunidade Céticos S.A., não sei se alguem aqui já viu lá, mas a comunidade sofreu um possivel ataque Hacker e foi refeita de novo. Mas responda-me, caro Jocax, para lermos sua opinião ☺

24 ago (3 dias atrás)
excluir

João Carlos

"Teorema de Kalam não vale nada Jocax.
Se trata apenas de um PLÁGIO à segunda via de Tomas de Aquino,
facilmente contestado pela matemática."

Acusar KALAM de plagio NAO invalida o teorema dele.
E vc NAO refutou o teorema de kalam.

" Grande e magnificiente Jocax!

O tempo existe só na IMAGINAÇÃO?
"

BOA PERGUNTA TERESA!

Se definirmos tempo como uma RELACAO entre eventos
e se existem eventos ocorrendo o tempo existe.

Vc pode entender isso se vc PENSAR que o que aconteceu
os FATOS , sao verdades que existiram ,
fazem PARTE DO HISTORICO DO UNIVERSO ,
entao podemos perguntar relacionar a correncia de um evento
ao de outro evento neste HISTORICO VERDADEIRO do universo.
O tempo seria nada mais do que esta relacao entre a ocorrencia
destas entidades.

.

.
.
.
.

24 ago (3 dias atrás)
excluir

João Carlos

O historico do universo nao muda

"Essa máquina é teórica e não sei se teriamos condições de pô-la em prática algum dia. Essa "máquina" teórica faria o tempo voltar, se consegiusse refazer todo o movimento ocorrido no universo, desde sua origem, só que agora inversamente."

Ary,
Nao seria a mesma coisa nao.
Veja que se vc fizsesse as coisas se moverem AO CONRARIO
isso NAO invalidaria o historico do universo que ja ocorreu
seria apenas o movimento refeito num novo historico em direcao
ao estado original , nao mataria o que ja ocorreu.

24 ago (3 dias atrás)
excluir

João Carlos

"Deste modo, estariamos realizando uma genuína viagem ao passado, visto que o passado não é algo que existe "Lá atrás", mas sim apenas algo registrado em nossa memória. Se os movimentos retrógrados refizerem toda série de eventos anteriores, estariamos revendo todos os eventos ocorridos, tal como quando voltamos um filme e vamos vendo os eventos transcorrendo de volta ao passado. Essa é a minha tese de viagem ao passado. O que pensas dela Jocax?"

Nao creio q seria uma volta ao passado nos termos que te falei.
Acredito que o que acontece eh fato faz parte do universo
pode ou nao ter consequencias no futuro mas nao
pode ser apagado portanto nao se pode voltar para mudar o passado
e sim um NOVO FUTURO que seria um CLONE DO PASSADO.

24 ago (3 dias atrás)

Ary

Nao seria a mesma coisa nao.
Veja que se vc fizsesse as coisas se moverem AO CONRARIO
isso NAO invalidaria o historico do universo que ja ocorreu
seria apenas o movimento refeito num novo historico em direcao
ao estado original , nao mataria o que ja ocorreu.

Refaria o histórico sim, visto que sua memória retornaria do mesmo modo 😁. Tudo iria se movendo para trás obedecendo a mesma velocidade, tragetória e momento. A própria discipassão de energia, ocorrida quando algo acontece, seria tb refeita. Os eventos iriam se transcorrendo como sempre ocorreu, a diferença é que agora seriam eventos reprizados, noutras palavras: Você estaria revivendo tudo de novo, da mesma forma. Uma autêntica volta ao passado 😁. E já que a história não existe no mundo real, mas apenas em nossa memória, e como nossa memória faria parte dos eventos do universo, percebemos que a própria história se refaria do inicio, ou seja: Seria desfeita e refeita como antes 😉

mostrando **571-580** de **699**

24 ago (3 dias atrás)

Pedro

é para os fenomenos microcospicos que elaboram as idéias das supercordas e universo paralelo , perceba que não é pelo fato usarmos probabilidade na física quantica quer dizer que um determinado acontecimento não por ser previsto ... apenas não pode ser previsto absolutamente ....

a propósito , jocax vc ainda se lembra da conclusão a que chegamos a respeito da sua hipótese do genismo ?

24 ago (3 dias atrás)

Pedro

um pequeno detalhe da "obrigatoriedade" do universo ter um início ...

"se o universo iniciou infinitamente no passado quer dizer que seria necessário um tempo infinito para se chegar ao presente, logo ele não existiria "

a propósito se o início foi infinitamente no passado ele também não existiria , ou seja , o universo sempre existiria , então nada invalida essa pequena frase ....

24 ago (3 dias atrás)

Pedro

o que é o nada jocaxiano .... a propósito peço que as respostas venham num ritmo mais lento visto que ando demasiadamente ocupado ultimamente

24 ago (3 dias atrás)
excluir

João Carlos

"Refaria o histórico sim, visto que sua memória retornaria do mesmo modo ."

Ary, o tempo nao esta na memoria.
POr exemplo , havia memoria no big-bang?
Na formacao da Terra?
percebeu?
Eh fato que a Terra foi formada entao existe uma correlacao deste evento e de outros entao nao adianta apagar a memoria q este fato permanece no historico do universo como algo
que ocorreu de fato.
Ou seja a verdade nao pode ser apagada.
PRECISO DAR UM NOME A ESTE CONCEITO !!
O **"Historico do Universo"** faz parte da verdade.

24 ago (3 dias atrás)
excluir

João Carlos

"a propósito , jocax vc ainda se lembra da conclusão a que chegamos a respeito da sua hipótese do genismo ?"

Ja vi esse pentelho em algum lugar ! rs rs rs

24 ago (3 dias atrás)

Pedro

a propósito :
definição de nada-jocaxiano:
"1-Não possui elementos físicos de nenhuma espécie. (Partículas , energia, espaço etc.)
2-Não possui nenhuma lei.(Principalmente a lei embutida no “Nada Trivial”)."

perceba que a segunda afirmação já entra em paradoxo visto que o fato de algo ser algo já o faz seguir alguma lei, a lei que rege o ser alguma coisa ....

24 ago (3 dias atrás)

Pedro

eu confesso , sou pentelho msm !!!

24 ago (3 dias atrás)

Pedro

pô tava até chato num tinha ninguém pra implicar !

24 ago (3 dias atrás)

Raphael

Como não foi refutado Jocax? rs

24 ago (3 dias atrás)
excluir

João Carlos

querer q o mundo gire a sua volta

""se o universo iniciou infinitamente no passado quer dizer que seria necessário um tempo infinito para se chegar ao presente, logo ele não existiria ""

A frase correta nao eh necessariamente se o universo INICIOU mas tambem se SEMPRE existiu ! (= infinito passado)

"a propósito se o início foi infinitamente no passado ele também não existiria "

Vc nao pode concluir isso.
Veja supondo que houve um INICIO no infinito passado.
Isso eh PREMISSA !!
Entao o que nao poderia haver eh um PRESENTE !!

PODEMOS INFERIR QUE A DISTANCIA ENTRE DOIS PONTOS NO TEMPO EH SEMPRE FINITA !

"o que é o nada jocaxiano ...."

Nada Jocaxiano:
http://www.genismo.com/logicatexto23.htm

" a propósito peço que as respostas venham num ritmo mais lento visto que ando demasiadamente ocupado ultimamente"

PO !
O unico que tem direito de ser EGOCENTRICO e querer
que o mundo gire aa sua volta aqui SOU EU !
E nao vc !!!
AFFF !!
KAKAKKKKKKK :-)

mostrando **581-590** de **699**

24 ago (3 dias atrás)

Ary

Ary, o tempo nao esta na memoria.
POr exemplo , havia memoria no big-bang?
Na formacao da Terra?
percebeu?
Eh fato que a Terra foi formada entao existe uma correlacao deste evento e de outros entao nao adianta apagar a memoria q este fato permanece no historico do universo como algo

que ocorreu de fato.
Ou seja a verdade nao pode ser apagada.
PRECISO DAR UM NOME A ESTE CONCEITO !!
O "Historico do Universo" faz parte da verdade.

Mas isso não é problema caro Jocax. Independente dos eventos terem ocorrido ou não, se você refizer todos os eventos, após tê-los retornado ao inicio, eles se refariam do mesmo modo, gerando os mesmos eventos daquele universo "anterior". Esse reprise seria um autêntico retorno ao "Passado" já que o tempo é movimento, e o movimento transcorreu inversamente, tendo um novo inicio, mas dessa vez como antes. Dessa forma, mesmo que o big-bang tivesse transcorrido antes deste novo "big-bang", ainda assim poderiamos dizer que estariamos de alguma forma em um lugar idêntico ao passado, já que os eventos são intrincecamente os mesmos. Então, embora seja uma segunda versão, por ser identica à primeira, não seria apenas uma cópia, seria um clône perfeito. Essa é a forma de se voltar no tempo. Reprisando os eventos. Mas os mesmos só seriam reprisados com perfeição, caso conseguissemos estagnar todo movimento do universo e faze-lo regredir obedecendo a mesma tragetória bem como velocidade. Isso vale para a matéria em estado corpuscular ou ondulatório. Agora quanto ao primeiro universo, deixe ele na "história", não tem problema algum visto que não existirá memória para relembra-lo.

24 ago (3 dias atrás)
excluir

João Carlos

confundindo estado com regra

"perceba que a segunda afirmação já entra em paradoxo visto que o fato de algo ser algo já o faz seguir alguma lei, a lei que rege o ser alguma coisa ...."

Vc esta confundindo LEI com ESTADO :

"Não devemos confundir a definição do NJ com regras a serem seguidas. A definição do NJ é seu estado inicial. Se a natureza se encontrar no estado definido pelas condições 1 e 2 acima, dizemos que ela é um "Nada-Jocaxiano". O estado de um sistema, diferentemente de uma regra, é algo que pode mudar. Uma regra é algo que o sistema deve obedecer sempre, caso contrário não seria uma regra. Assim, por exemplo, o estado de "não possui elementos físicos" é um estado e não uma regra pois, eventualmente, este estado poderá mudar. Se fosse uma regra, jamais poderia mudar."

http://www.genismo.com/logicatexto23.htm

24 ago (3 dias atrás)
excluir

João Carlos

" Como não foi refutado Jocax? rs"

Cade a refutacao?

"Dessa forma, mesmo que o big-bang tivesse transcorrido antes deste novo "big-bang", ainda assim poderiamos dizer que estariamos de alguma forma em um lugar idêntico ao passado, já que os eventos são intrincecamente os mesmos."

Concordo, mas nao seria uma volta no tempo e sim uma CLONAGEM do estado do universo
visto que o tempo seria outro seria o SEGUNDO Big-Bang percebeu?

"seria um clône perfeito."

ai sim

"Agora quanto ao primeiro universo, deixe ele na "história", não tem problema algum visto que não existirá memória para relembra-lo."

Mas em termos de VERDADE do que aconteceu (do historico do universo) seria diferente.

24 ago (3 dias atrás)

Pedro

"querer q o mundo gire a sua volta
""se o universo iniciou infinitamente no passado quer dizer que seria necessário um tempo infinito para se chegar ao presente, logo ele não existiria ""

A frase correta nao eh necessariamente se o universo INICIOU mas tambem se SEMPRE existiu ! (= infinito passado)"

se ele sempre existiu ele inicio infinitamente no passado !!!

""a propósito se o início foi infinitamente no passado ele também não existiria "

Vc nao pode concluir isso.
Veja supondo que houve um INICIO no infinito passado.
Isso eh PREMISSA !!
Entao o que nao poderia haver eh um PRESENTE !!"

na verdade o que ocorreu foi uma omissão da premissa o que dá a impressão de paradoxo na conclusão mas posto a vista a premissa inicial fica óbvio q a conlcusão é válida

24 ago (3 dias atrás)

Pedro

a propósito um estado nada mais é do que algo que segue a uma determinada lei que define aquele estado , por exemplo:

eu estou gripado,isso é um estado mas o que define o estado é o fato de que todo ser gripado segue às leis que determinam o estar gripado ...

24 ago (3 dias atrás)

Ary

Concordo, mas nao seria uma volta no tempo e sim uma CLONAGEM do estado do universo
visto que o tempo seria outro seria o SEGUNDO Big-Bang percebeu?

Sim, entendo. Mas como o segundo é identico ao primeiro, dizer que é o primeiro dá na mesma, entende? É como dois tics de relógio. Tem tic, depois o tac, depois o segundo tic. O segundo pode ser o segundo e não o primeiro: mas é um autêntico reprisar. Se só existisse esses tics no universo, sem algum outro referencial a mais, poderiamos dizer que ambos os eventos foram os mesmos, não sei se vc entendeu

24 ago (3 dias atrás)
excluir

João Carlos

"se ele sempre existiu ele inicio infinitamente no passado !!!"

NAO CREIO :
Se ele sempre existiu eh diferente dele ter iniciado:

Se ele INICIOU significa que PODERIA HAVER um tempo antes dele onde
ele NAO existia e alguma OUTAR cisa existisse
OU ENTAO que o tempo se INICIOU COM ELE.

Se ele sempre existiu significa que nada existia antes dele.

ha uma pequena diferenca semantica.

*""a propósito se o início foi infinitamente no passado ele também não existiria "
"*

Se a premissa eh que ele EXISTIA , tinha um inicio no passado
podemos concluir que ele EXISTIA ao menos no infinito passado !!

Mas se TEMOS O PRESENTE (que eh fato) entao segue que a premissa eh falsa !
Isto eh nada pode se originar no infinito passado ou ser infinito no tempo !
que eh o teorema de KALAM !

24 ago (3 dias atrás)
excluir

João Carlos

"eu estou gripado,isso é um estado mas o que define o estado é o fato de que todo ser gripado segue às leis que determinam o estar gripado ..."

PENTELHO ! rs rs
NAo existem LEIS que determinam o estado gripado e sim CONDICOES
que se satisfeitas INDICAM que o estado eh gripado !
AFFFF!!!

caros volto mais tarde .....

24 ago (3 dias atrás)

Pedro

""se ele sempre existiu ele inicio infinitamente no passado !!!"

NAO CREIO :
Se ele sempre existiu eh diferente dele ter iniciado:

Se ele INICIOU significa que PODERIA HAVER um tempo antes dele onde
ele NAO existia e alguma OUTAR cisa existisse
OU ENTAO que o tempo se INICIOU COM ELE.

Se ele sempre existiu significa que nada existia antes dele.

ha uma pequena diferenca semantica."

"O Universo deve ter uma origem basicamente por causa do TEOREMA DE KALAM que eu pensei que era meu (:-( ) q diz que se algo tem um tempo infinito no passado entao levaria um tempo INFINITO para chegar ao presente (isto eh NUNCA) .
Entao deve haver uma origem no tempo para o universo."

outra coisa dita por vc só que vc aí omite o início.....pois é a coisa que deveria ser infinitamente no passado ....!!! logo vc mesmo se contradiz pois uma hora vc diz que o início existe e outra vc diz que não ....

24 ago (3 dias atrás)

Pedro

outro comentário :
"
"se ele sempre existiu ele inicio infinitamente no passado !!!"

NAO CREIO :
Se ele sempre existiu eh diferente dele ter iniciado:

Se ele INICIOU significa que PODERIA HAVER um tempo antes dele onde
ele NAO existia e alguma OUTRA coisa existisse
OU ENTAO que o tempo se INICIOU COM ELE.

Se ele sempre existiu significa que nada existia antes dele.

ha uma pequena diferenca semantica."

se algo inicio infinitamente no passado há duas considerações a serem feitas:
1)infinito não é real:essa é uma consideração matemática, ou seja ele não existe no real mas existe no imaginário
2)o infinito é real: pois existe na realidade agora observando a matemática com essa

ótica ,percebe-se o imaginário apenas como outra realidade

se ele não é real ainda sim podemos dizer que ele ocorreu no infinitamente no passado ou seja apesar de ele ser imaginário e não real , de acordo com a segunda consideração ele é real no imaginário pois na segunda consideração imaginário não é oposto ao imaginário ,e o imaginário é apenas uma realidade a propósito vc definiu apenas de outra maneira mas disse a mesma coisa que eu , apenas vc considera o infinito matemático e vc está confundindo o conceito de real filosófico com o real de conjuntos matemáticos ....

mostrando **591-600** de **699**

24 ago (3 dias atrás)

Pedro

""""a propósito se o início foi infinitamente no passado ele também não existiria "
"

Se a premissa eh que ele EXISTIA , tinha um inicio no passado
podemos concluir que ele EXISTIA ao menos no infinito passado !!

Mas se TEMOS O PRESENTE (que eh fato) entao segue que a premissa eh falsa !
Isto eh nada pode se originar no infinito passado ou ser infinito no tempo !
que eh o teorema de KALAM !"

vc sabe que essa é uma falácia né ??? novamente vc apela para uma autoridade , mas enfim vc poderia me ajudar a entender a teoria de kalam kero dizer pelo menos dizer os argumentos dele ...

24 ago (3 dias atrás)

Pedro

""eu estou gripado,isso é um estado mas o que define o estado é o fato de que todo ser gripado segue às leis que determinam o estar gripado ..."

PENTELHO ! rs rs
NAo existem LEIS que determinam o estado gripado e sim CONDICOES
que se satisfeitas INDICAM que o estado eh gripado !
AFFFF!!!

caros volto mais tarde ....."

essa condições nada mais são do que leis a serem atendidas , ou melhor leis que regem a definição do ser algo, na verdade acaba que condições é só uma forma de especificar um determinado tipo de lei ....

24 ago (3 dias atrás)

Pedro

o fato é que se algo inicio infinitamente no passado ele não teve um momento absoluto de início mas sim que esse início nunca vai ser um momento que vc vai poder ver justamente por ser infinitamente no passado ....

24 ago (3 dias atrás)

Prof. Everton

(*) O Big Bang é um limite observacional do tempo e do espaço, do nosso universo.

Além do Big Bang, não há cognição nos mesmos termos de um universo estruturado, ou seja, sujeito à observação recorrente. Existem apenas hipóteses, especulação, científica e metafísica.

PODE haver um tempo anterior ao Big Bang, mas não temos certeza disso.

Portanto, não podemos falar nem mesmo em um NADA, mas em "não cognição".

Não sabemos se o que existe é o "nada", sabemos que "nada sabemos" no sentido científico rigoroso do termo.

(*) Quando se acreditava que o universo era eterno, o argumento da "causa incausada" ou "primeiro motor imóvel", foi dispensado, porém quando surgiu o modelo do Big Bang, o argumento Kalam foi ressuscitado. Voltou a ficar debilitado com a teoria do universo pulsante, mas quando as equações de Hawking e Penrose demonstraram que o nosso universo necessitaria de uma densidade muito maior, para uma nova expansão, o modelo pulsante ficou abalado. Agora surgem novos modelos, como a teoria dos branas que apresentam um modelo diferente para o Big Bang, com um universo anterior.

(*) O que define presente, passado e futuro são as referências originais de medição do tempo.

Como se pode falar em "para frente" ou "para trás" do Big Bang ?

Se ele começasse "para trás", já saberíamos o que era o "para frente".

Se ele começou, começou e pronto; não há cotejo com outra referência espaço-temporal.

(*) Como lembra Hawking, mesmo que o universo iniciasse um processo de contração, o tempo poderia continuar sendo progressivo, como nós o entendemos, ou seja, não seria como uma fita de cinema, passada de trás para o começo.

(*) O modelo holográfico de D. Bohm não é aceito pela maioria dos cientistas.
Trata-se de um tentativa de estabelecer nexo causal entre os eventos do nível micro e macro; algo que é um problema sério para a física.

24 ago (3 dias atrás)

Prof. Everton

(*) O paradoxo da "causa incausada" é uma questão de aplicação de conceitos temporais a algo fora do tempo, não existe uma causa incausada, existe uma ação percebida como causa para eventos que começam a existir

(*) William Craig, defensor do argumento Kalam, por exemplo rejeita a tese de Q. Smith, que propõe uma causa simultânea ao efeito, no caso do Big Bang

(*) Um universo infinto implica na impossibilidade de se atingir a sua causa em termos lógicos

24 ago (3 dias atrás)

Mr.Henrique

""eu estou gripado,isso é um estado mas o que define o estado é o fato de que todo ser gripado segue às leis que determinam o estar gripado ..."

PENTELHO ! rs rs
NAo existem LEIS que determinam o estado gripado e sim CONDICOES
que se satisfeitas INDICAM que o estado eh gripado !
AFFFF!!!

Mesmo admitindo que a gripe seja um estado indicad por condições e não por leis, no caso do Nada Jocaxiano, o seu ilustre criador (hehe) teria de explicar como se deu a origem deste estado....Se o estado é caracterizado por condições, nada impediria que outras condições exissem antes e, por conseguinte, outros estados existissem antes também...Outra questão é que, admitindo que o "Nada Jocaxiano" sempre existiu, a dada altura haveria de criar alguma coisa, ora, tendo sempre existido, pela própria teoria de kalam, esse tempo em que ele haveria de criar alguma coisa nunca chegaria, pois o passado é infinito...

24 ago (3 dias atrás)
excluir

João Carlos

"outra coisa dita por vc só que vc aí omite o início.....pois é a coisa que deveria ser infinitamente no passado ....!!! logo vc mesmo se contradiz pois uma hora vc diz que o

início existe e outra vc diz que não ...."

VEJA COM LUPA:

"O Universo deve ter uma origem basicamente por causa do TEOREMA DE KALAM que eu pensei que era meu (:-( ) q diz que **se algo tem um tempo infinito no passado** entao levaria um tempo INFINITO para chegar ao presente (isto eh NUNCA) .
Entao deve haver uma origem no tempo para o universo."

Ou seja nao precisa necessarimante INICIAR no infinito passado
pode ter sempre existido tambem !!!

"se algo inicio infinitamente no passado há duas considerações a serem feitas:
1)infinito não é real:essa é uma consideração matemática"

Se iniciar no infinito passado NAO eh real
entao o teorema de Kalam ja esta PROVADO !

O teorema diz que nada pode ter um infinito passado !

Alguma coisa CONTRA o teorema?
ou vc soh ta pentelhando mesmo ? kakakkak :-)

24 ago (3 dias atrás)
excluir

João Carlos

"essa condições nada mais são do que leis a serem atendidas , ou melhor leis que regem a definição do ser algo, na verdade acaba que condições é só uma forma de especificar um determinado tipo de lei ...."

Putz mas como eh pentelho !
Condicao nao eh lei eh um ESTADO que pode mudar
Lei eh algo que deve ser obedecido e nao pode mudar.

Ninnguem TA dizendo que o universo DEVIA OBEDECER as condicoes
do nada jocaxiano !!!

Eu disse que SE EXISTIREM estas condicoes temos etc....

24 ago (3 dias atrás)
excluir

João Carlos

"Mesmo admitindo que a gripe seja um estado indicad por condições e não por leis, no caso do Nada Jocaxiano, o seu ilustre criador (hehe) teria de explicar como se deu a origem deste estado....Se o estado é caracterizado por condições, nada impediria que outras condições exissem antes"

O GRANDE TRUNFO DO NADA-JOCAXIANO EH QUE ELE
EH O ESTADO MAIS SIMPLES POSSIVEL DO UNIVERSO E ISTO EH COMPATIVEL COM
A NAVALHA DE OCAM !!
OU SEJA O NADA-JOCAXIANO EH **O ESTADO MAIS SIMPLES POSSIVEL** E PORTANTO
NAO PRECISA DE EXPLICACOES PARA SEU SURGIMENTO , QQR OUTRA COISA
QUE VC PUSSESSE NO LUGAR DO NJ DEMANDARIA UMA EXPLICACAO POR SUA ORIGEM
COMO DEUS, BRAMAS, OU UM DUENDE VERDE JA QUE SAO ENTIDADES MAIS COMPLEXAS DO QUE UM SIMPLES NADA.
ENTENDEU AGORA?

24 ago (3 dias atrás)

Thomaz

João carlos

O que vc pensa sobre Deus?

E o que vc pensa sobre a pena de morte?

mostrando **601-610** de **699**

24 ago (3 dias atrás)
excluir

João Carlos

" O que vc pensa sobre Deus?"

dEUS EH MEME-VIRUS que infectaram a mente das pessoas.

Ou seja nao existe como uma entidade REAL, apenas habita o imaginario como o saci-perere.

Se deus nao eh mais necessario para dar uma origem ao universo
pra que ele serviria se ele vai contra todas as razoes
logicas e empiricas:
"O Diabinho Azul Jocaxiano" [http://www.genismo.com/religiaotexto32.htm]

Portanto deus deve ser eliminado da filosofia como algo pertencente a um passado ARCAICO
que soh serviu pra ATRASAR a obtencao do CONHECIMENTO.
Ou seja **DEUS EH UM LIXO TOTAL !**

"E o que vc pensa sobre a pena de morte?"

Sou a favor uma vez que o preso da despesa.
Caso se fizesse um sistema onde ele gerasse mais beneficios do que
despesas (como um escravo por exemplo) , sem a possibilidade de atacar pessoas, ai eu seria contra.
Ele poderia escolher entre ser escravo ou morrer.
De qqr modo , **dependendo da pena**,
ele jamais deveria gerar filhos uma vez q parte de seu comportamento
malevolo pode ser devido a uma influencia genetica nociva !

http://www.genismo.com/psicologia2.htm

24 ago (3 dias atrás)
excluir

João Carlos

Meme-Virus_deus

"Elas funcionam porque os cérebros humanos são exatamente o que os info-vírus precisam; cérebros podem absorver informação, replicá-la razoavelmente com precisão, e obedecer às instruções que elas incorporam. Dawkins usa o exemplo do Catolicismo Romano; uma gangue de memes mutuamente compatíveis que são estáveis o suficiente para merecer um nome. O coração do Catolicismo são suas maiores crenças; um poderoso e piedoso Deus, Jesus seu filho que nasceu de uma virgem e se levantou dos mortos, o espírito santo, e assim vai. Se isso não é implausível o suficiente você pode adicionar a crença em milagres ou a transmutação literal de água em sangue. Por que alguém deveria acreditar nessas coisas? Dawkins explica.

Ameaças de fogo infernal e danação são técnicas efetivas e maldosas de persuasão. Desde da tenra idade crianças são criadas por seus pais Católicos para acreditar que se elas quebrarem certas regras elas irão queimar no inferno para sempre após a morte. As crianças não podem facilmente testar isso já que nem o inferno nem Deus

podem ser vistos, embora Ele pode ver tudo o que elas fazem. Então elas devem simplesmente viver um medo durante a vida toda até a morte, quando elas irão descobrir com certeza - ou não! A idéia de inferno é portanto um meme auto-perpetuante.

E eu disse "testar" a idéia? Algumas crenças religiosas podem ser testadas, tal como se o vinho realmente vira sangue, se a prece realmente ajuda; daí a necessidade de um meme anti-teste da fé. No Catolicismo, a dúvida deve ser evitada, enquanto a fé é nutrida e respeitada."

http://www.genismo.com/memeticatexto2.htm

24 ago (3 dias atrás)
excluir

João Carlos

Bom fim de semana

Pessoal,
Divirtam-se com os Links

Ateh semana que vem se o NJ permitir :-)
rs rs rs

24 ago (3 dias atrás)

KATHEGETES

"As evidencias cientificas parecem dizer que a Terra foi formada ha mais de 4 bi anos atras."

Quantos anos plutão possui? Quantos anos vênus possui?

Segundo seu pensamento, a grande explosão existiu. Existia árvores, mata, frutas logo após?"

"Depende o qual LONGO eh seu "logo apos" mas no inicio a temperatura do universo era muito alta para abrigar vida."

O tempo que desejo saber é entre o imediato mais 100 anos.

Existia árvores, mata, frutas logo após?

24 ago (3 dias atrás)

Teresa

kathegetes...

Sugiro que leia o genismo antes de opinar aqui, tu estás contaminado com o meme-vírus -deus" ! rárárárá!

Descontaminação já! JOCAX, O MAGNÍFICO só voltará segunda certamente! Afinal ele tem que dar atenção pros JOCAXINHOS (eu quero UM!) e pras outras mulheres do harém dele!(naõ morra de inveja, basta optar pelo genismo que segundo o JOCAX, não é pecado ter muitas mulheres!) rá rá rá !

24 ago (3 dias atrás)

Teresa

Eu demorei a desocupar das minhas obrigações amorosas hoje, nem deu muito tempo de vir aqui aprender com o GRANDE , MAGNÍFICO, INIMITÁVEL, INIGUALÁVEL, MAGESTOSO, LINDO e MAGNÂNIMO JOCAX!"snif...

Mas segunda estarei aqui firme, bebendo da sua sapiência!

Oh grande , iluminado e magnífico JOCAX, não nos abandone!

25 ago (2 dias atrás)

Ana

Jocax!

Há muito tempo não via essa comunidade assim tão movimentada! Interessante como antes muitas pessoas que não queriam que você aqui defendesse suas idéias genistas estão novamente levitando à sua volta.

Cérebros que usam do seu potencial criativo como o seu estavam mesmo em falta nessa comunidade.

Segundo o pensamento Einsteiniano "A mente que se abre a uma nova idéia nunca mais

voltará ao seu tamanho original".

Damos boas vindas ao seu pensamento filosófico revolucionário!

Quem sabe saiamos da "mesmice" dos tópicos políticos que se abateram recentemente sobre essa comunidade"filosófica", porque a política pode servir a um momento no presente, mas a filosofia é eterna como Fênix, renascendo sempre das próprias cinzas!

Espero que os ditos filósofos dessa comuna despertem e voltem a filosofar!

Suas exposições científico-filosóficas são esclarecedoras, mesmo pra quem não admita isso!

25 ago (2 dias atrás)

KATHEGETES

"...nova idéia jamais etc etc..."
Ana, a frase é de Karl Marx.

25 ago (2 dias atrás)

Pedro

""outra coisa dita por vc só que vc aí omite o início.....pois é a coisa que deveria ser infinitamente no passado ....!!! logo vc mesmo se contradiz pois uma hora vc diz que o início existe e outra vc diz que não ...."

VEJA COM LUPA:

"O Universo deve ter uma origem basicamente por causa do TEOREMA DE KALAM que eu pensei que era meu (:-( ) q diz que se algo tem um tempo infinito no passado entao levaria um tempo INFINITO para chegar ao presente (isto eh NUNCA) .
Entao deve haver uma origem no tempo para o universo."

Ou seja nao precisa necessarimante INICIAR no infinito passado
pode ter sempre existido tambem !!!"

bom vc disse se algo tem um tempo infinito no passado correto ?
isso significa que na verdade esse tempo infinito no passado é , algo iniciar infinitamente no passado , se algo iniciou infinitamente no passado esta coisa levaria um intervalo infinito para continuar até o presente ,mas se vc lembra de que a premissa inicial é a consideração de que algo começou infinitamente no passado , qual a ilogicidade de ter levado um tempo infinito até o presente ?claro se considera que esse algo começou infinitamente no passado ,se vc estiver falando do real matemático ele não existe no conjunto dos reais(números) pois não pode ser quantificado .... mas não

significa que não há a possibilidade de ocorrer !!! vamos pensar no seguinte , existe fato sem causa ?vamos supor que seja possível que existisse efeito sem causa, assim sendo sem nenhuma causa poderia surgir um sol de dentro do planetae destruir toda a humanidade instantaneamente , e assim seria o caos completo , quer dizer a física não faria sentido e não a estudaríamos ..... melhor explicitando , se houvesse efeito sem causa ocorreria coisas que trariam o colapso do todo visto que o todo poderia sumir sem causa nenhuma , e sumiria ..... pois não existe nenhuma regra para impedir de que sumisse ....

25 ago (2 dias atrás)

Pedro

""se algo inicio infinitamente no passado há duas considerações a serem feitas:
1)infinito não é real:essa é uma consideração matemática"

Se iniciar no infinito passado NAO eh real
entao o teorema de Kalam ja esta PROVADO !

O teorema diz que nada pode ter um infinito passado !

Alguma coisa CONTRA o teorema?
ou vc soh ta pentelhando mesmo ? kakakkak :-)"

depende da definição de real , já disse a definição matemática é simplesmente algo que não pode ser quantificado, a definição linguística seria algo que pertence a alguma realidade .....

mostrando **681-690** de **699**

26 ago (19 horas atrás)

Teresa

Fabiana.

Tu adoras também falar de mim hein? Rá rá rá rá! Até nas tuas conversas com Athina tu te lembras dessa que entrou pro harém Jocaxiano e deixou -te a chupar dedinhos magrelinhos! rá rá rá rá!

Oba! Quero um JOCAXINHO!!!!!

26 ago (18 horas atrás)
excluir

João Carlos

Ola Pessoal!
como tem muita coisa na fila , vou tentar ser , sucinto.....

*"24 ago(2 dias atrás) "As evidencias cientificas parecem dizer que a Terra foi formada ha
mais de 4 bi anos atras."*

*Quantos anos plutão possui? Quantos anos vênus possui?
"*

Acredito que todo o sistema solar deva ter se formado mais ou menos na mesma epoca entao
eles tambem devem ter bor volda de alguns BILHOES de anos.

*""Depende o qual LONGO eh seu "logo apos" mas no inicio
a temperatura do universo era muito alta para abrigar vida."*

O tempo que desejo saber é entre o imediato mais 100 anos.

Existia árvores, mata, frutas logo após? "

As evidencias apontam que nao.
100 anos apos o big bang talvez nem estrelas existiam ainda.

*"basta optar pelo genismo que segundo o JOCAX, não é pecado ter muitas mulheres!)
rá rá rá !"*

Pode crer !
Pra que PROIBIR desnecessariamente?
Se as pessoas estao felizes do jeito que se ajeitam pra que interferir em sua felicidade?
Assim uma mulher TAMBEM pode ter varios homens , eh soh uma questao de gosto.

"Mas segunda estarei aqui firme, bebendo da sua sapiência!

Oh grande , iluminado e magnífico JOCAX, não nos abandone! "

Nao se preocupe Teresa,
mesmo q saia desta comunidade, estarei sempre disponiveis nas comunidades que eu criei.

Todos estao convidados.

" "A mente que se abre a uma nova idéia nunca mais voltará ao seu tamanho original". "

MUITO interessante esta ideia !
Por isso q eu acho q minhas ideias NAO cairam no esquecimento.
Voltar ao obscurantismo e aas TREVAS na nao-razao eh doloroso !

26 ago (18 horas atrás)
excluir

João Carlos

"claro se considera que esse algo começou infinitamente no passado ,se vc estiver falando do real matemático ele não existe no conjunto dos reais(números) pois não pode ser quantificado .... mas não significa que não há a possibilidade de ocorrer !!!"

TEMPO INFINITO PARA OCORRER SIGNIFICA NUNCA!

Vc discorda disso?

"vamos pensar no seguinte , existe fato sem causa ?vamos supor que seja possível que existisse efeito sem causa, assim sendo sem nenhuma causa poderia surgir um sol de dentro do planetae destruir toda a humanidade instantaneamente "

Seu exemplo eh EXTREMAMENTE FALACIOSO.
Veja bem nao eh por que nao existe agua em VENUS que a agua nao pode existir na Terra , PERCEBEU?
Nao eh por que ALGUHS eventos podem nao ter causa que TODOS os eventos nao precisam ter causa !
Os eventos incausados, ao que se sabe, estao restritos ao mundo microscopicos e EXISTEM.

"definição são estabelecimento de leis"

Nada disso.
Mesmo na FISICA as leis sao SEPARADAS do estado inicial ,
chamada em fisica de "CONDICOES DE CONTORNO".
Assim com as MESMMAS leis fisicas pode se ter DIFERENTES estados
do universo DEPENDENDO das condicoes de contorno iniciais.
Ou seja leis e estado inicial sao coisas bem distintas.

"não precisa de explicação ?!?! Bom , bastante dogmatismo né ...."

Pq o algo MAIS simples possivel precisaria de um criador (ou algo que lhe deu origem) mais complexo que ele??

"quem disse que o tal nadajocaxiano é mais simples do que deus ?"

Deus tem consciencia, nao tem?
Deus pensa nao pensa?
O NJ nao.
Ou seja deus teria MUITO mais propriedades complexas que nao sao necessarias.

26 ago (18 horas atrás)
excluir

João Carlos

"na verdade é muito mais simples o universo como sempre existente , visto que , assim não precisaria pensar num início ..... "

Nao eh mais simples pq ha energia e materia e leis da fisica ordenando os elementos !!
Temos uma complexidade MAIOR.
Alem disso algo sempre existente FERE o teorema de KALAM e
a lei da ENTROPIA .

"lembrei a conclusão à que chegamos , a felicidade nem sempre pode ser atribuída ao conceito de felicidade proposta pelo genismo"

CHEGAMOS? como assim chegamos???
A felicidade proposta pelos genismo eh a SOMA dos sentimentos ponderado por sua duracao no tempo.
Se vc tem algo contra diga.
No genismo o melhor MEIO de conseguir maximizar a felicidade
eh atraves dos pilares genesitas entre eles o de agir atraves
de acoes "gene-perpetuativas".

"Segundo o site do genismo na internet, o maior orgulho do Jocax é ter acrescentado ao mega conhecido "nada absoluto" ou "nada" dos físicos e pessoas comuns, a regra : "NÃO HÁ REGRAS"

"

NAO eh bem assim.
O NADA dos fisicos sempre esta permeado de LEIS FISICAS.
E o NADA das pessoas da regra "nada pode acontecer".

"o universo precedendo o "suposto" bigbang, o brasil , com seus 8511965 Km2, NÃO PODERIA SURGIR NO NADA JOCAXIANO ISOLADAMENTE EM HIPÓTESE ALGUMA!("

Facilmente REFUTADO:
SE VC COLOCAR ESTA REGRA AO NADA ELE DEIXA DE SER UM NADA JOCAXIANO! POIS CONTERIA ESTA REGRA !! AFFF

"Só porque não se conhece as forças possíveis de que podem ISOLADAMENTE atuar no NADA, NÃO SE PODE AFIRMAR INOCENTEMENTE que NÃO HÁ REGRAS...."

Fabiana,
Vc DEFINITIVAMENTE NAO ENTENDEU !
O Nada-Jocaxiano nao existe mais ! Se transformou !
Se existiam no passado FORCAS INVISIVEIS entao necessariamente NAO HAVIA O NADA JOCAXIANO !!
ABRA A MENTE !

26 ago (18 horas atrás)
excluir

João Carlos

"O criacionismo é o mais lógico, pois se pensarmos em eras geológicas, o cristianismo é o mais racional de longe. "

Katheguetes vc ACREDITA na ARCA DE NOÉ?

"Anyway,gens NÃO SÃO nossa única maneira de nos perpetuarmos após a morte, como diz no site do genismo.Todo mundo está careca de saber que obras imortalizam as pessoas..."

As Obbras NAo imortalizam as pessoas e sim a MEMORIA das pessoas !!
No genismo os GENES sao a essencia o SER das pessoas e eles podem ser imortalizados
logo as pessoas podem ser imortalizadas em seus genes.
MEMORIA DA PESSOA NAO EH A PESSOA.
No genismo os GENES da pessoa eh o que mais idenfica a pessoa.

"O magnifico construiu a sua verdade sobre a consciencia como algo genenetico, mas, nem se deu ao trabalho de rebater, de desconstrir tudo que escreveram sobre a consciencia ao longo da historia.."

Athina, o problema eh que vc esta TOTALMENTE por fora do que
acontece no ramo das NEUROCIENCIAS.
Vou te dar um artigo legal pra voce ler:
"26/06/2007 The New York Times
Ciência da alma? O "Penso, logo existo" perde força
Cornelia Dean
"
www.genismo.com/religiaotexto46.htm

26 ago (18 horas atrás)
excluir

João Carlos

"O fato é que o Jocax realmente não quer enxergar pensamentos diferentes dos dele..."

Fabiana , NAO EH ESSE O PONTO !
EH alfgo como um cisntista da NASA fizesse uma viagem no tempo
e parasse na idade media e fosse DIALOGAR com os INQUISITORES da Igreja.
PERCEBEU?
Sao paradigmas diferentes que os inquisitores da idade medias NAO
TEM A MINIMA BASE para compreender o que o cientista da NASA tem a dizer.

E ninguem iria convencer o cisntista da nasa que ele esta errado !
Eu faco o mesmo veja bem:
A CIENCIA EH MONISTA : Tudo q ocorre no universo
INCLUSIVE PENSAMENTO E SENTIMENTO deve ser explicado por ELEMENTOS
FISICOS, como cerebro e sinapses.
JAMAIS apelar para o dualismo descartiano e INVOCAR ALMAS !
percebeu??
Eh ISSO ! Eu nao arredo peh do monismo cientifico !
E vos, como os inquusitores, estao presos NA BENGALA DA ALMA E ESPIRITOS !!

"Por que nós leitores , diante das n teorias vigentes, sobre o que ocorreu antes da primeira partícula primordial, deveríamos nos contentar com o nada? Se é o que menos instiga nossa curiosidade e também o que menos responde nossas curiosidades?
"

Por que o NADA-JOCAXIANO eh a teoria MAIS compativel possivel com a navalha
de ocam !

Todas as outras teorias CIENTIFICAS apelam para as LEIS DA FISICA e eu pergunto:
QUAL A ORIGEM DAS LEIS DA FISICA?????????

Fica este nonsense logico !
E o nada nao precisa de explicacao pois eh o mais simples.

"Pergunta 2 ao entrevistado JOCAX:
Por que em vez de nada, não pode ter havido coexistência de partículas ou energias que acabaram NÃO originando o nada + partículas ou energias que acabaram sim originando o nosso universo.Num processo sequencial onde o nada de fato nunca existiu?
"

Por tres causas:
1-Isso violaria o TEOREMA DE KALAM.
2-Isso violaria a lei da ENTROPIA
3-Precisaria de explicacao de COMO surgiram estas particulas e AS LEIS QUE A REGEM

Entendeu agora?

26 ago (18 horas atrás)
excluir

João Carlos

"o NADA não lhe parece também um conceito mais aplicável a coisas AMPLAS e não a um ou mais universos absolutamente ricos em micro coisas, micro energias, micro partículas,para ter sido possível ou importante um nada sem coexistência de coisas quaiquer? "

O NJ eh m conceito filosofico para explicar a origem do universo
e isso inclui o Micro cosmo , o Macro cosmo e as leis da fisica !!

"Então..o que é VERDADE para você , pode não ser para ele, compreende esse lance do prisma?
"

Se quisermos ser RACIONAIS devemos utilizar logica
e portanto devemos tambem aceitar que a verdade eh UNICA.
Se ha duas "verdades" contraditorias isso fere o principio do terceiro excluido
nao ha possibilidade de ideias contraditorias serem ambas verdadeisras !
Assim :
OU DEUS EXISTE OU NAO (nao depende da crenca)
OU A COSNCIOENCIA EH FRUTO DO CEREBRO OU NAO
OU ALMAS EXISTEM OU NAO !
Nao da pra aceitar que todos tem razao !
Pra sermos racionais alguem esta enganado entende?
Se a ciencia e a filosofia buscam a verdade
se elas estao proximas disso ou se a encontrarem
ambas deverao ser compativeis e nao antagonicas !!

26 ago (18 horas atrás)

Luciano

Raphael

Há "transporte". Mesmo que de "transinfinitos" para "transinfinitos".

Se há sempre ocorrência, há sempre existência. Entende o ponto?

concordo (isto é um fato) mas o que não concordo é com as conclusões tiradas aqui...

26 ago (18 horas atrás)

Mr.Henrique

Pergunta: Jocax, por que você parte do princípio de que o "Nada Jocaxiano" não precisa ser explicado, por ser o estado mais simples possível??? Porque necessáriamento um estado mais complexo deve ser explicado e o mais simples não pressupõe nada?? Mas ao invés do "NJ", ter se iniciado sozinho, um estado mais complexo (Deus, por exemplo) também ter se iniciado "do nada"...

26 ago (18 horas atrás)

Luciano

Ary

"Nada a ver. Apenas levará uma infinidade de tempo, caso o objeto que pretende atravessar dois pontos seja tb infinitamente menor do que a distancia entre os dois pontos. Caso contrário, é como vc andar de um ponto da casa a outro: Embora exista uma infinidade de pontos que separam um ambiente do outro, você não leva mais do que alguns segundos "

os pontos que estavamos nos referindo eram entidades temporais portanto o objeto que pretende atravessar uma transifinidade de tempos, infinitesalmente pequeno. Segundo as definições de JOCAX que estou examinando

mostrando **691-699** de **699**

26 ago (18 horas atrás)

Luciano

Jocax

"Isso se vc PARASSE em cada ponto por um tempo qqr antes de ir para o proximo ponto.
Mas vc nao para en cada ponto de vada vez."

vc quem?

o fluxo temporal sendo contínuo como afirmas tem de passar por uma infinidade de pontos independentemente do tamanho a percorrer tendo em vista que entre dois pontos existe uma transinfinidade de outros pontos logo não importa qual foi o início dop fluxo para percorrer qualquer distância finita tem que passar por transinfinitos tempos, o que vc diz ser um absurdo!

26 ago (18 horas atrás)

Luciano

" se o tempo é infinito então porque é impossível atravessá-lo ja que se passou uma infinidade de tempos?"

Na verdade o q podemos concluir eh que o tempo INFINITO nao existe
nem no passado e nem no futuro !!
Pois NUNCA se chegaria a ele.

não explicou tendo em vista ter se passado uma infinidade de tempos!

isso possibilita a tese...

26 ago (14 horas atrás)

Fabiana

(Pergunta feita por nós da idade média para a NASA)"Pergunta 2 ao entrevistado JOCAX:
Por que em vez de nada, não pode ter havido coexistência de partículas ou energias que acabaram NÃO originando o nada + partículas ou energias que acabaram sim originando o nosso universo.Num processo sequencial onde o nada de fato nunca existiu?
"

(Resposta jocax-NASA)Por tres causas:
1-Isso violaria o TEOREMA DE KALAM.

2-Isso violaria a lei da ENTROPIA
3-Precisaria de explicacao de COMO surgiram estas particulas e AS LEIS QUE A REGEM
Entendeu agora?
(Idade Média pergunta novamente para NASA)Só porque é o mais simples e porque precisaria de explicação de COMO surgiram estas partículas, NÃO significa que o mais simples seja o correto, mesmo porque a lei da entropia(e ockan) só vale se o resultado de duas hipótese fossem iguais,o que não ocorre, nesta óbvia suposição de que partículas virtuais e/ou forças coexistiriam,algumas formando e outras não formando o universo, dificilmente havendo um NADA real, e não relativo.

26 ago (13 horas atrás)

Teresa

Fabiana!

Tu não estás na idade média, o JOCAX O MAGNÍFICO finalmente errou! Estás na idade da pedra! rá rá rá rá!

Teu pensamento limitado, como disse antes, não compreende as grandes mentes pensantes revolucionárias! Estás a anos- luz de distancia deles (atrasada, claro)! Pior que não existe outras encarnações para tu te redimires de tantos erros!

Tu pensas que só "dando" uma simples "passada de olhos" pelos textos de JOCAX , O MAGNÍFICO saberás do que se trata? ´Para mentes retrógradas como a tua que NUNCA entenderá o brilho peculiar de uma grande MENTE JOCAXIANA, será "pura perda de tempo" mesmo. Nunca enxergarás o MESTRE ILUMINADO que veio do futuro lhe ensinar...rá rá rá rá!

Foi magistral a comparação do GRANDE JOCAX! dos inquisidores medievais com um CIENTISTA DA NASA! rá rá rá! Só errou na idade, que não é mesmo a média, é da PEDRA ! rá rá rá!

Oba! Eu vou ganhar um JOCAXINHO!!!! rá rá rá rá!

27 ago (12 horas atrás)

Mr.Henrique

KKKKKKKKKKKKKKKKKKKKKKKK

Essa Teresa só pode ser um fake criado pelo próprio Jocax, para se auto-elogiar....uashuahsuahsuahsuahsuasauhsau

01:26 (11 horas atrás)
excluir

João Carlos

"Pergunta: Jocax, por que você parte do princípio de que o "Nada Jocaxiano" não precisa ser explicado, por ser o estado mais simples possível??? "

Por que se queremos usar a RAZAO para entender o universo e suas origens
e nao nossa FEH, devemos tentar fazer isso atraves da logica e esta implica
na NAVALHA DE OCAM.

Entao , pela navalha de ocam, nao devemos utilizar algo mais complexo ,
algo que demande explicacoes para tentar explicar o surgimento de algo mais simples.
SERIA COMO VOCE INVOCAR A EXISTENCIA DE UMA FABRICA DE
PREGOS ESCONDIDA EM MARTE PARA EXPLICAR UM PREGO NA SUA
SUPERFICIE!
(eh um nonsense pois a fabrica de pregos eh mais complezxx e deve ateh mesmo utilizar
pregos !)

Entendeu?

" Porque necessáriamento um estado mais complexo deve ser explicado e o mais simples não pressupõe nada?? "

A logica eh entender a formacao das coisas do MAIS SIMPLES AO MAIS
COMPLEXO E NAO VICE=VERSA
isso pq o mais complexo TAMBEM precisaria ser explicado e isso continuaria
ad infinitum ! Cada vez com coisas mais complexas para explicar a anterior.
No caso contrario ha um limite : O NADA !!!

01:33 (11 horas atrás)
excluir

João Carlos

"Mas ao invés do "NJ", ter se iniciado sozinho, um estado mais complexo (Deus, por exemplo) também ter se iniciado "do nada"... "

O nada Jocaxiano NAO precisa ter se iniciado !
Ja q eh o estado mais simples possivel.
Mas Deus , a principio, poderia vir do NJ, apenas as evidencias sao opostas.

"o fluxo temporal sendo contínuo como afirmas tem de passar por uma infinidade de pontos independentemente do tamanho a percorrer tendo em vista que entre dois pontos existe uma transinfinidade de outros pontos logo não importa qual foi o início dop fluxo para percorrer qualquer distância finita tem que passar por transinfinitos tempos, o que vc diz ser um absurdo! "

Primeiro que eu NUNCA disse que o tempo era CONTINUO!
O fato de eu fazer analogia com uma RETA nao significa que o tempo eh continua
vc poderia por exemplo pegar os numeros INTEIROS das retas
e a analogia permaneceria a mesma ja que teriamos infinitos pontos
inteiros antes do zero e infinitos inteitros depois.

Alem disso, passar por um numero infinito de pontos ESPACIAIS nao requer uma qtdade infinita de tempo
pois a soma de "infinitos zeros" nao eh necesariamente infinito !!
Pois o tempo despedido em cada ponto EH ZERO !!

01:36 (11 horas atrás)
excluir

João Carlos

"Na verdade o q podemos concluir eh que o tempo INFINITO nao existe nem no passado e nem no futuro !!
Pois NUNCA se chegaria a ele.

não explicou tendo em vista ter se passado uma infinidade de tempos!
"

Isso eh nonsense , a distancia temporal de dois eventos quaisquer EH SEMPRE FINITO.

01:39 (10 horas atrás)
excluir

João Carlos

"Resposta jocax-NASA)Por tres causas:
1-Isso violaria o TEOREMA DE KALAM.

2-Isso violaria a lei da ENTROPIA
3-Precisaria de explicacao de COMO surgiram estas particulas e AS LEIS QUE A REGEM
Entendeu agora?
(Idade Média pergunta novamente para NASA)Só porque é o mais simples e porque precisaria de explicação de COMO surgiram estas partículas"

Eu dei 3 explicacoes nao apenas a ultima.
Mas a ultima eh suficiente, veja a explicacao q dei logo acima:
logica eh entender a formacao das coisas do MAIS SIMPLES AO MAIS COMPLEXO E NAO VICE=VERSA
isso pq o mais complexo TAMBEM precisaria ser explicado e isso continuaria ad infinitum ! Cada vez com coisas mais complexas para explicar a anterior.
No caso contrario ha um limite : O NADA !!!

01:53 (10 horas atrás)

Fabiana

Sim, Mr. Henrique, concordo com vc ,eu cheguei a denominar a teresa de pseudo alterego fake do jocax haiUHAIuhaiuHAIUhiuh

mostrando **701-699** de **699**

02:02 (10 horas atrás)

Fabiana

Ok Nasa...o nada é o mais simples, mas dada a complexidade do micro cosmos e do macro cosmos, o nada parece o menos provável.
Se o ambiente é complexo, coisas complexas podem ser esperadas nele, e , neste caso, as hipóteses MUDAM o resultado .Se o resultado fosse o mesmo, pela lei da entropia e okcan o nada ganharia, MAS O RESULTADO NÃO É O MESMO. E aqui, finalmente percebe-se sua teoria como sua crença pessoal, de que o nada realmente existiu um dia, sem abolutamente nenhuma partículazinha ou força sequer, em TODO este imenso "espaço" que temos noção, e tb de outras possíveis dimensões, das quais não temos noção, MAS QUE SÃO MAIS PROVÁVEIS do que o nada....só porque o nada é mais fácil de imaginar, outras complexidades no universo são mais prováveis e estão sendo estudadas enquanto vc defende a teoria "do nada".

02:41 (9 horas atrás)

Fabiana

Vejam,amigos da idade média como ele nos chamou, que o NADA JOCAXIANO, abrange todo o espaço, todo o cosmos, e exclui portanto TODAS AS OUTRAS POSSIBILIDADES DE UNIVERSOS DIFERENTES, DE GALÁXIAS QUE NÃO CONHECEMOS, DE FORÇAS QUE NÃO CONHECEMOS, DE TODA A COMPLEXIDADE PROVÁVEL DO MACRO E MICRO COSMOS...EM UMA "ÉPOCA" que ele chamou de tempo zero....onde nada existia...
Pergunto a vocês, e não ao Jocax....POR QUE NÃO PODE TER SIDO GRADUAL, aos poucos a criação deste universo, a partir de outros universos igualmente complexos como propõem outras teorias nada simplistas?

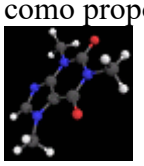

05:01 (7 horas atrás)

Trinity Matrix

*Isto mesmo! Teorias sobre coisas que nem os autores podem provar, são em geral impossíveis de refutar,vcs estão perdendo tempo.O que se pode fazer é comparar todas as teorias sobre o assunto e achar o mais provável de ter acontecido, diante das evidências.Assim algumas teorias se tornam mais interessantes e prováveis que outras.

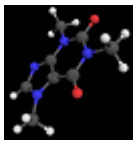

05:09 (7 horas atrás)

Trinity Matrix

O nada absoluto sem regras não é viável fisicamente, apenas matematicamente.

07:15 (5 horas atrás)

Teresa

"Isto mesmo! Teorias sobre coisas que nem os autores podem provar, são em geral impossíveis de refutar,vcs estão perdendo tempo."

Isso é uma verdade, assim como as teorias sobre a existencia de deus. rá rá rá rá!
O genismo e o NJ são teorias sobre um deux do JOCAX!rá rá rá!

07:27 (5 horas atrás)

Teresa

Fabiana, tu vais ganhar um diploma...rá rá ra rá! De "antismo", as antas que me perdoem,mas a ficha da Fabiana nunca cai! Rá rá rá rá!

Não satisfeita em azucrinar JOCAX,o Magnífico, com suas eternas dúvidas de jardim de infância, a "idade da pedra" pensa que eu sou ele ou que ele sou eu. Insana até no osso! rá rá rá! Pobrezinha, tanto tempo sem sexo, dá nisso! rá rá rá rá!

07:35 (5 horas atrás)
excluir

João Carlos

Evolução

" Ok Nasa...o nada é o mais simples, mas dada a complexidade do micro cosmos e do macro cosmos, o nada parece o menos provável."

A complexidade do nosso universo NAO invalida o nada
assim como a teoria da selecao natural de darwin onde especies menos evoluidas
dao lugar a especies mais evoluidas tambem estaria errada.
Ou seja eh uma FALACIA que estados menos complexos NAO podem dar
origem a estados mais complexos , isso seria NEGAR A EVOLUCAO (nao apenas
biologica).

A evolucao do Universo pelo nada=jocaxiano ainda esta iniciando mais
eu sugeri que isto se desse atraves de suas ESQUIZO-CRIACOES:

"Jocax chamou as primeiras aleatorizações do NJ de "Esquizo-Criações". As esquizo-criações, por provirem de algo sem leis, seriam totalmente aleatórias e "malucas". Claro que com as primeiras aleatorizações o NJ deixa de ser o NJ por possuir algo, ou seja, o NJ se transforma. Como o NJ não é limitado por nenhuma lei, eventualmente o NJ pode gerar também leis, nas quais seus elementos devam obedecer.

Jocax acredita que a geração aleatória de leis produziu um universo lógico: Suponha que leis sejam geradas aleatoriamente. Se uma lei não entra em conflito com outra lei, ambas podem permanecer incólumes. Entretanto, se surge uma nova lei que entra em conflito com outras leis, a nova lei substitui (mata) as leis anteriores já que por ser uma lei ela deve ser obedecida (até que outra, mais nova, lhe contrarie). Assim, numa verdadeira "seleção natural" de leis, foram sobrando apenas as leis que não fossem incompatíveis umas com as outras e isso responde a uma questão filosófica fundamental de nosso universo: "Por que o Universo segue regras lógicas?"."

http://www.genismo.com/logicatexto23.htm

07:39 (4 horas atrás)
excluir

João Carlos

"..só porque o nada é mais fácil de imaginar, outras complexidades no universo são mais prováveis e estão sendo estudadas enquanto vc defende a teoria "do nada"."

AI QUE VC SE ENGANA.
O que esta sendo imaginado , principalmente pelos fisicos,
eh a origem do universo a partir das LEIS DA FISICA.
Eles mesmos NAO tem respostas para o surgimento das leis da fisica
ou das Bramas.
O Nada-Jocaxiano NAO EXCLUI estas outras explicacoes fisicas
pois o NJ pode explicar o surgimento das leis da fisica
e estas por consequencia dando origem aas Bramas ou ao Big-Bang !

07:45 (4 horas atrás)
excluir

João Carlos

Falar com inquisitora

"e tb de outras possíveis dimensões, das quais não temos noção, MAS QUE SÃO MAIS PROVÁVEIS do que o nada..."

Fabiana VOCE DEFINITIVAMENTE NAO ENTENDEU.
Se vc parte de OUTRAS COISINHAS com mais complexidade que o NADA entao
vc deve explicar o surgimento destas coisinhas !!!

"Vejam,amigos da idade média como ele nos chamou, que o NADA JOCAXIANO, abrange todo o espaço, todo o cosmos, e exclui portanto TODAS AS OUTRAS POSSIBILIDADES"

Fabiane,
VOCE PIROU????!?!?!?!?!!?

Por isso que eh tao dificil um cientista da Nasa falar comuma inquisitora da idade-media !!
Nao entendem NADA e ainda ficam jogando palavras na boca da gente!!!!

INACREDITAVEL !
- O NADA NAO EXISTE MAIS
- O NADA JOCAXIANO (NJ) EH A EXPLIACAO MAIS RACIONAL DA ORIGEM DE TUDO
- O NJ NAO EXCLUI TEORIAS FISICAS QUE EXPLICAM O UNIVERSO A PARTIR DE LEIS FISICAS !!!
- O NADA NAO SUBSTITUI O COSMO ATUAL ELE O EXPLICA !

07:58 (4 horas atrás)

Teresa

Caríssimo João Carlos, mais conhecido, como JOCAX, O MAGNÍFICO!

Ainda não entendi como tu podes ficar eternamente respondendo esse pessoal que está disposto apenas a avacalhar tua teoria. O Ary e Fabiana, planejam se unir para "caçar furos " na tua teoria (precisam formar grupos, porque não tem capacidade própria Rá rá rá! um dá tranco no cérebro do outro) Mais um grupo querendo se formar para "tentar" refutá-lo , Rá rá rá! A fabiana já é previsivel, porque ela quer carona no teu sucesso, adora aparecer mesmo e certamente não tem nada melhor para fazer (o cérebro não ajuda) além de tratar de dentes, o que duvido que faça bem, rá rá rá!

Já o Ary me perguntou se eu era homem, eu lhe respondi que sou mulher e bissexual e perguntei se ele é homem, no que ele não respondeu, rá rá rá!

Tens explicação pra isso, Oh , Grande e Magnífico Jocax?

mostrando **690-699** de **705**

07:45 (6 horas atrás)
excluir

João Carlos

Falar com inquisitora

"e tb de outras possíveis dimensões, das quais não temos noção, MAS QUE SÃO MAIS PROVÁVEIS do que o nada..."

Fabiana VOCE DEFINITIVAMENTE NAO ENTENDEU.
Se vc parte de OUTRAS COISINHAS com mais complexidade que o NADA entao
vc deve explicar o surgimento destas coisinhas !!!

"Vejam,amigos da idade média como ele nos chamou, que o NADA JOCAXIANO, abrange todo o espaço, todo o cosmos, e exclui portanto TODAS AS OUTRAS POSSIBILIDADES"

Fabiane,
VOCE PIROU????!?!?!?!?!!?

Por isso que eh tao dificil um cientista da Nasa falar comuma inquisitora da idade-media !!
Nao entendem NADA e ainda ficam jogando palavras na boca da gente!!!!

INACREDITAVEL !
- O NADA NAO EXISTE MAIS
- O NADA JOCAXIANO (NJ) EH A EXPLIACAO MAIS RACIONAL DA ORIGEM DE TUDO
- O NJ NAO EXCLUI TEORIAS FISICAS QUE EXPLICAM O UNIVERSO A PARTIR DE LEIS FISICAS !!!
- **O NADA NAO SUBSTITUI O COSMO ATUAL ELE O EXPLICA !**

07:58 (6 horas atrás)

Teresa

Caríssimo João Carlos, mais conhecido, como JOCAX, O MAGNÍFICO!

Ainda não entendi como tu podes ficar eternamente respondendo esse pessoal que está disposto apenas a avacalhar tua teoria. O Ary e Fabiana, planejam se unir para "caçar furos " na tua teoria (precisam formar grupos, porque não tem capacidade própria Rá rá rá! um dá tranco no cérebro do outro) Mais um grupo querendo se formar para "tentar" refutá-lo , Rá rá rá! A fabiana já é previsivel, porque ela quer carona no teu sucesso, adora aparecer mesmo e certamente não tem nada melhor para fazer (o cérebro não ajuda) além de tratar de dentes, o que duvido que faça bem, rá rá rá!

Já o Ary me perguntou se eu era homem, eu lhe respondi que sou mulher e bissexual e perguntei se ele é homem, no que ele não respondeu, rá rá rá!

Tens explicação pra isso, Oh , Grande e Magnífico Jocax?

08:20 (5 horas atrás)

KATHEGETES

Deveria ter a idade aproximada de cada planeta que citei ou me dizer a ordem em que foram aparecendo. É admirável eu não ter recebido essas informações de forma mais clara e objetiva, pois um estudioso sério deve saber sobre os planetas.

12:50 (1 hora atrás)

Mr.Henrique

Pergunta 1H: "Pergunta: Jocax, por que você parte do princípio de que o "Nada Jocaxiano" não precisa ser explicado, por ser o estado mais simples possível??? "

Resposta de Jocax: "Por que se queremos usar a RAZAO para entender o universo e suas origens
e nao nossa FEH, devemos tentar fazer isso atraves da logica e esta implica
na NAVALHA DE OCAM.

Entao , pela navalha de ocam, nao devemos utilizar algo mais complexo ,
algo que demande explicacoes para tentar explicar o surgimento de algo mais simples.
SERIA COMO VOCE INVOCAR A EXISTENCIA DE UMA FABRICA DE PREGOS ESCONDIDA EM MARTE PARA EXPLICAR UM PREGO NA SUA SUPERFICIE!
(eh um nonsense pois a fabrica de pregos eh mais complezxx e deve ateh mesmo utilizar pregos !)

Entendeu?"

Então temos um problema Jocax....Você baseia todas as suas afirmações na Navalha de Ockam...Mas esquece que esta teoria foi criada por observação da natureza, ou seja, da natureza em que estamos, com nossas leis da física e tudo mais...Esta natureza sim, utiliza a navalha de ockam, não cria hipóteses desnecessarimente...Mas antes de existirem leis da física, da matemática, da química, leis da natureza, obviamente não existiria a lei de que "a natureza não cria opções desnecessária" ou seja, não existia a própria natureza e não existia a navalha de ockam, portanto, você querer usar este pensamento para "pescar" o racíoínio mais coerente é ilógico...Se meu pensamento está correto, qualquer "estado" é candidato a "primeiro estado" e também a "origem do universo" e não, como você pensa, apenas o "NJ"...

13:35 (31 minutos atrás)

Ary

Fabiana

Pergunto a vocês, e não ao Jocax....POR QUE NÃO PODE TER SIDO GRADUAL, aos poucos a criação deste universo, a partir de outros universos igualmente complexos como propõem outras teorias nada simplistas?

Fabiana! Em minha opinião, tendo o universo se desenvolvido grualmente ou não, não exclui a hipótese de ter surgido no nada. O que de fato, excluiria tal hipótese, é o fato de que o nada possui sim, ao meu ver, muitas regras. No nada, nada é, nada existe e nada pode. Isso já basta para mim. Todavia, compactuo com Jocax em um ponto: O teorema de Kalan. Assim como Kalan e o próprio Jocax, também já havia chegado nessa noção.

No entanto, possuo uma teoria distinta da do Jocax. Segundo Jocax, uma primeira "particula" surgiu pelo simples fato de que não havia nenhuma impossibilidade para tal. Isso de certa forma, responderia o paradoxo temporal proposto por Kalan e que tanto nos perturba pois de fato quando pensamos no tempo como resultado de uma cadeia de eventos, temos de admitir que esse próprio tempo tem que ter um inicio, senão os eventos teriam "percorrido" um tempo infinito: É como se o presente fosse um futuro infinit.

Todavia penso que minha teoria é ainda mais simples. Neste sentido estou em pleno acordo com você Fabiana. As coisas sempre existiram, e isso faz parte até de uma tese que escrevi em um pequeno texto. Nesta teoria, o que explicaria o paradoxo de Kalan, não é o inicio da matério - como quer Jocax; mas sim o inicio do movimento. A matéria em si, sempre existiu, seja ela de que forma for. Só que ela em si, não produzia evento algum, visto que não incorria em movimento. Sem movimento, nada de evento e sem evento, nada de sucessão de acontecimentos, e sem sucessão de acontecimentos, nada de tempo, pois nada aconteceu e nada acontecerá.

Nesta "época", onde a matéria apenas era, e não produzia eventos, ela apenas existia fora do tempo, já que o tempo é justamente esse resultado necessário do próprio movimento.

13:39 (27 minutos atrás)

Ary

continuação

Mas essa teoria também possui seus paradoxos tal como a teoria do Jocax. Na teoria do Nada Jacoxiano, o paradoxo é o próprio fato de algo surgir no nada, o que é inconcebivel pelo menos logicamente. Já o paradoxo presente nesta teoria acima supramencionada, é o fato de que o movimento surgiu onde não havia movimento: Noutros termos, a matéria era estática, e de repente produziu movimento.

Porém, a vantagem dessa teoria ao meu ver em relação à do Jocax, é a de que pelo

menos a matéria sempre existiu, ou, como preferes, algo sempre existiu. Neste embalo, não precisamos dizer que esse algo surgiu miraculosamente no nada. Ele já existia, todavia se concluiu no universo tal como o conhecemos após produzir o primeiro movimento, produzindo consequentemente o primeiro evento e consequentemente também o próprio tempo. Mas imaginar como esse evento se iniciou, o que o moveu onde só havia o estático é o grande paradoxo dessa tese.

13:48 (18 minutos atrás)

Fabiana

Teresa/Jocax.....Antes eu formar parceria com os amigos para finalmente haver diálogo por aqui, do que TER QUE FAZER UM FAKE PARA ME AUTO-ELOGIAR!!!!!!Como disse o Mr.Henrique...teresa...tu é FAKE, e provavelmente do Jocax, já que só o elogia da maneira mais grátis possível e nos ataca da maneira mais infantil possível!!!

E nem adianta tu roubar fotos de alguma mulher do orkut a esta altura....ROUBAR É FACÍLIMO....TODO O TEU COMPORTAMENTO INDICA QUE TU É FAKE DELE SIM!!!!E COMO TODO FAKE, ACHA QUE PODE DIZER BOBAGENS...

13:53 (13 minutos atrás)
excluir

João Carlos

"Ainda não entendi como tu podes ficar eternamente respondendo esse pessoal que está disposto apenas a avacalhar tua teoria."

Ola Teresa!,
as teorias devem mesmo ser ATACADAS para que saim fortalecidas se forem verdadeiras !

Entao os ataques INTELIGENTES sao um bem aa teoria
os ataques pessoais e os nao inteligentes ai vc TEM RAZAO sao uma perda de tempo !

"É admirável eu não ter recebido essas informações de forma mais clara e objetiva, pois um estudioso sério deve saber sobre os planetas."

Vc ainda nao respondeu como a biblia diz q a Terra tem 6 mil anos

e a ciencia diz que tem 1 milhao de vezes esse tempo.
VC ADMITE q a biblia ta errada?

13:58 (8 minutos atrás)
excluir

João Carlos

Nosso universo eh evidencia da correteza do NJ

.
.
.

"..Mas antes de existirem leis da física, da matemática, da química, leis da natureza, obviamente não existiria a lei de que "a natureza não cria opções desnecessária" ou seja, não existia a própria natureza e não existia a navalha de ockam"

Esta pergunta ja me foi feita antes eu respondi assim:

"
1-O NADA Jocaxiano (ou alguma coisa) GEROU UM UNIVERSO LOGICO (o nosso).

2-Nesse nosso universo , via ocam, sabemos que ha maior probabilidade das teorias serem verdadeiras qdo mais simples do que qdo mais complexas.

3-Uma teoria que ASSUMA as propriedades do universo atual EH MAIS PROVAVEL de ser verdadeira que uma teoria que NAO ASSUMA O UNIVERSO ATUAL para fazer uma teoria sobre a origem do mesmo.

4-No nosso universo o NADA-Jocaxiano eh a coisa mais simples possivel.

5-Portanto uma teoria a partir dele - como o nada-jocaxiano - eh mais PROVAVEL e COMPATIVEL com a realidade do que uma outra que assuma uma logica que NAO existe em nosso universo e pode nao existir em universo algum!

6-Assim sendo a teoria do Nada-Jocaxiao deveria ser a mais plausivel pois eh compativel com o nosso universo e eh a mais simples tambem.
"

Extraido de:
http://www.orkut.com/CommMsgs.aspx?cmm=22186571&tid=2551657669182674572&na=4

Ou seja nosso universo ockaniano EH UMA EVIDENCIA do Nada Jocaxiano !!

.
.
.

14:06 (0 minutos atrás)
excluir

João Carlos

*"ao meu ver, muitas regras . No nada, nada é, nada existe e **nada pode**"*

Nada existe nao eh uma regra eh um estado.
Nada pode eh uma regra !!!!!!

"A matéria em si, sempre existiu, seja ela de que forma for."

Entao vc teria que explicar COMO ela eh assim !
POR QUE tem essa QUANTIDADE E NAO OUTRA, percebeu?
e COMO surgiram as leis que a regem !

" Na teoria do Nada Jacoxiano, o paradoxo é o próprio fato de algo surgir no nada, o que é inconcebivel pelo menos logicamente."

NAO EH PARADOXO !
Eh justamente a GENIALIDADE do da ideia !
SEM REGRAS DE PROIBICAO NAO HA RAZAO PARA NAO ACONTECER !

"..teresa...tu é FAKE, e provavelmente do Jocax"

Como nao pode atacar as ideias ataca as PESSOAS !
TSC TSC TSC !
mostrando **703-712** de **732**

13:53 (2 horas atrás)

excluir

João Carlos

"Ainda não entendi como tu podes ficar eternamente respondendo esse pessoal que está disposto apenas a avacalhar tua teoria."

Ola Teresa!,
as teorias devem mesmo ser ATACADAS para que saim fortalecidas se forem verdadeiras !

Entao os ataques INTELIGENTES sao um bem aa teoria
os ataques pessoais e os nao inteligentes ai vc TEM RAZAO sao uma perda de tempo !

"É admirável eu não ter recebido essas informações de forma mais clara e objetiva, pois um estudioso sério deve saber sobre os planetas."

Vc ainda nao respondeu como a biblia diz q a Terra tem 6 mil anos
e a ciencia diz que tem 1 milhao de vezes esse tempo.
VC ADMITE q a biblia ta errada?

13:58 (2 horas atrás)
excluir

João Carlos

Nosso universo eh evidencia da correteza do NJ

.
.
.

"..Mas antes de existirem leis da física, da matemática, da química, leis da natureza, obviamente não existiria a lei de que "a natureza não cria opções desnecessária" ou seja, não existia a própria natureza e não existia a navalha de ockam"

Esta pergunta ja me foi feita antes eu respondi assim:

"
1-O NADA Jocaxiano (ou alguma coisa) GEROU UM UNIVERSO LOGICO (o nosso).

2-Nesse nosso universo , via ocam, sabemos que ha maior probabilidade das teorias serem verdadeiras qdo mais simples do que qdo mais complexas.

3-Uma teoria que ASSUMA as propriedades do universo atual EH MAIS PROVAVEL de ser verdadeira que uma teoria que NAO ASSUMA O UNIVERSO ATUAL para fazer uma teoria sobre a origem do mesmo.

4-No nosso universo o NADA-Jocaxiano eh a coisa mais simples possivel.

5-Portanto uma teoria a partir dele - como o nada-jocaxiano - eh mais PROVAVEL e COMPATIVEL com a realidade do que uma outra que assuma uma logica que NAO existe em nosso universo e pode nao existir em universo algum!

6-Assim sendo a teoria do Nada-Jocaxiao deveria ser a mais plausivel pois eh compativel com o nosso universo e eh a mais simples tambem.
"

Extraido de:
http://www.orkut.com/CommMsgs.aspx?cmm=22186571&tid=2551657669182674572&na=4

Ou seja nosso universo ockaniano EH UMA EVIDENCIA do Nada Jocaxiano !!

.
.
.

14:06 (2 horas atrás)
excluir

João Carlos

*"ao meu ver, muitas regras . No nada, nada é, nada existe e **nada pode**"*

Nada existe nao eh uma regra eh um estado.
Nada pode eh uma regra !!!!!!

"A matéria em si, sempre existiu, seja ela de que forma for."

Entao vc teria que explicar COMO ela eh assim !
POR QUE tem essa QUANTIDADE E NAO OUTRA, percebeu?
e COMO surgiram as leis que a regem !

" Na teoria do Nada Jacoxiano, o paradoxo é o próprio fato de algo surgir no nada, o que é inconcebivel pelo menos logicamente."

NAO EH PARADOXO !
Eh justamente a GENIALIDADE do da ideia !
SEM REGRAS DE PROIBICAO NAO HA RAZAO PARA NAO ACONTECER !

"..teresa...tu é FAKE, e provavelmente do Jocax"

Como nao pode atacar as ideias ataca as PESSOAS !
TSC TSC TSC !

14:07 (2 horas atrás)

Teresa

Fabiana

Tu não és fake (quem me garante? rá rá rá rá!) Mas dizes bobagens atrás da outra!

Admitas que teu único intuito é aparecer! Mas, como aqui no mundo virtual, o que conta são os neurônios que brilham, saibas que nesse caso, os do JOCAX são saradéssimos brilhantes e os TEUS são gordos como uma baleia! Falta de uso! rá rá rá!

14:12 (1½ horas atrás)

Teresa

Fabiana.

Antes que me esqueça, voltes a desfilar, rá rá rá! Teu corpitcho está saradéssimo, ou melhor anoréxico! Mas de boca fechada, tudo bem? Senão estragas todo o desfile! rá rá rá!

14:22 (1½ horas atrás)

Ary

Entao vc teria que explicar COMO ela eh assim !
POR QUE tem essa QUANTIDADE E NAO OUTRA, percebeu?

e COMO surgiram as leis que a regem !

São assim e não de outra forma porque se fossem de outra forma e não assim, perguntarias o porque serem de outra forma e não assim 😁. No mais, o nada é a aversão do que é. Se você acha legal uma tese que afirma algo surgir no não-algo só porque não há regras, porque eu não posso achar coerente o algo, derivar do próprio algo 😁? Percebes que essa tese cai melhor com a navalha de Ockhan? Percebes que o abismo existente entre o que existe e o nada, é bem maior do que o abismo existente entre o que existe e o que já existia, diferindo apenas na questão dos eventos? 🙂

14:23 (1½ horas atrás)

Fabiana

Teresa, tu só fala em mim, porque tu é homem e porque minhas fotos te chamaram a atenção...tu não fala de ninguém mais, e TODOS estamos igualmente questionando as teorias...
QUEM QUER APARECER PRA MIM É TU MESMO!!!!!!!!!!!FAKE DE HOMEM!!!E HOMEM COM UM LADO INFANTIL!!!!

14:26 (1½ horas atrás)

Fabiana

Ary, concordei com este teu raciocínio!E , como eu dizia, só porque o nada é o mais simples, não indica que é o mais provável de ter acontecido...aliás, é o menos provável...vou seguir citanto o porquê...

14:27 (1½ horas atrás)

Teresa

Fabiana!

Depois do advento das maquiagens milagrosas e do phothoshop até uma baleia vira uma deusa, rá rá rá!

14:39 (1½ horas atrás)
excluir

João Carlos

"São assim e não de outra forma porque se fossem de outra forma e não assim, perguntarias o porque serem de outra forma e não assim ."

Essa resposta nao eh boa !

Com essa resposta eu respondo TUDO !

Pq o assassino matou aquela mulher?
Vc responde : **Pq se tivesse matado outra vc me perguntaria da outra !**
kakakakakak :-)

Outra:
Por que materia atrai materia?
Pq se repelisse vc iria me perguntar pq repele e nao atrai !!!
ka kakakakak :-)

Eh uma resposta no minimo estranha nao eh Ary?

De qqr modo COMECAR com a MATERIA eh pior que o nada
ja que a MATERIA eh MAIS COMPLEXA que o nada.
Seria o mesmo que COMECAR COM O UNIVERSO PRONTO E ACABADO !!!
Entendeu?
Qual a diferenca de comecar com o universo como esta
e com a materia???
COMPLEXIDADE NAO EH?
entao ! se eh complexidade vamos ao NADA !!

mostrando **713-722** de **732**

14:45 (1 hora atrás)
excluir

João Carlos

AFF

"No mais, o nada é a aversão do que é. Se você acha legal uma tese que afirma algo surgir no não-algo só porque não há regras, porque eu não posso achar coerente o algo, derivar do próprio algo ? Percebes que essa tese cai melhor com a navalha de Ockhan?"

Ja respondi acima:
Navalha de ocam.
Se nao fosse esse problema vc poderia dizer que tudo sempre foi assim
pronto e acabado apenas mudaram algumas poucas leis .
Vc pode dizer o universo sempre foi assim mas tava congelado
por um pequenino problema q eu nao sei ele se descongelou e comecou a mover...

Ou seja o NADA eh MAIS compativel com ocam do que qqr outra coisa.
Ja que nao ha problema logico de algo sair dele !!!

"Percebes que o abismo existente entre o que existe e o nada, é bem maior do que o abismo existente entre o que existe e o que já existia, diferindo apenas na questão dos eventos?"

QUE ABISMO??????????????
NAO EXISTE NENHUM ABISMO PARA O NADA GERAR ALGO !
VC NAO PERCEBEU ATEH AGORA???????????
AFFFFFF (ta q nem a Fabiana agora eh?) AFFFF!!!

14:46 (1 hora atrás)

Ary

Essa resposta nao eh boa !

Com essa resposta eu respondo TUDO !

Pq o assassino matou aquela mulher?
Vc responde : Pq se tivesse matado outra vc me perguntaria da outra !
kakakakakak :-)

Sim, mas é diferente você perguntar o porque de o passaro ter matado aquela mulher daquela forma por motivos de investigação e de estudos, do que perguntar o porque das leis do universo serem como são por achar que se as leis são assim, então tal teoria tem de dar conta de explicar, senão não é valida. Deste jeito, o próprio Big-bang é uma teoria inválida, uma vez que a física nada pode dizer sobre o estado do universo antes do tempo 10^-43 segundos, onde as forças começaram a se diferenciar.

De qqr modo COMECAR com a MATERIA eh pior que o nada
ja que a MATERIA eh MAIS COMPLEXA que o nada.
Seria o mesmo que COMECAR COM O UNIVERSO PRONTO E ACABADO !!!
Entendeu?
Qual a diferenca de comecar com o universo como esta
e com a materia???
COMPLEXIDADE NAO EH?
entao ! se eh complexidade vamos ao NADA !!

A matéria era mais simples não apenas em estado mas também por não incorrer em tempo. E a teoria como um todo é mais simples também por não precisar responder algo misterioso com algo igualmente misterioso ☺

14:54 (1 hora atrás)

Fabiana

Ary,
1-O nada absoluto PRECISA DE MUITO MAIS EXPLICAÇÕES sobre ele mesmo do que a teoria do big bang ou dos universos paralelos....porque estas teorias, consideram as 3 dimensões...comprimento, altura e largura...NO MÍNIMO.
Agora, veja, Ary, o seguinte:

Proposição número 1 : Se no nada absoluto houver comprimento , largura e altura, isto são propriedades que o Einstein explica bem, como SENDO MATERIAIS...e então o nada não existe, havendo algo.
Proposição número 2 : Se no nada absoluto NÃO HOUVER 3 dimensões,ela é uma teoria muito mais complexa de conceber do que as outras, e não mais fácil....como fazer surgir as dimensões de comprimento, altura e largura(3 dimensões), sem supor que tenham partido de algo paralelo?
Observação número 3: Se houve um sequer universo paralelo,como propõem outras teorias mais simples no sentido da irrealidade do nada, o nada absoluto não existiu.(Como vc citou Ary, matéria surgindo de coisas materiais).Deste modo...um nada absoluto que abranja todo este cosmos e todos os outros possíveis cosmos, sem que uma única partículazinha ou energiazinha exista, é MAIS COMPLICADO de existir do que as coisas terem ido gradualmente ocorrendo.
Observação número 4: Por que É MAISCOMPLICADO DE TER EXISTIDO UM NADA ABSOLUTO?
A-Primeiro, porque não haver dimensão nenhuma em algo, é um pensamento muito mais complexo e mirabolante do que imaginar 4 dimensões pré-existentes, ou 11 dimensões. como a teoria dos universos paralelos.
B-Segundo porque para haver este nada absoluto de fato, é preciso emparelhar todo(s) o(s) cosmos , nivelar todo(s) o(s) cosmos, como se ele fosse em toda a sua enorme abrangência(é amplo demais)....
C- No nada absoluto,nenhuma matéria pode ter vindo de outro lugar ou dimensão como citam outras teorias...e é aqui que comparei a TEORIA DO NADA com absolutamente dependente do CRIACIONISMO!!!Tudo precisa ser criado no nada em vez de ter vindo de algo pré-existente como no evolucion

14:57 (1 hora atrás)

Fabiana

Ary, vc não acha que....CRIACIONISMO NO NADA É MUITO MAIS COMPLEXO DO QUE EVOLUCIONISMO DE OUTRAS DIMENSÕES....em vez de mais simples!!!!!!!!!!!
A teoria do nada absoluto, sem dimensões,é muito mais complexa de se conceber, e aí morre a lei da mais simples.

15:02 (1 hora atrás)

Fabiana

Ary, concordo com o que vc escreveu...acho que estamos falando coisas parecidas, só que com palavras diferentes,leia o que escrevi aí, please...tem a ver com o que vc me perguntou no scrap.

15:03 (1 hora atrás)

Teresa

Ah, até que enfim!!!! A fabiana se revelou! Ela é CRIACIONISTA!!!! rá rá rá! Está explicado!!!! Daqui a pouco começará a defender o "Design Inteligente" DI, pra os leigos!
CRIACIONISTA!!!! rá rá rá! Está explicado a limitação dela! Rá rá rá!

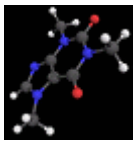

15:14 (56 minutos atrás)

Trinity Matrix

Eu falei!! O nada absoluto é fisicamente inviável, sem dimensões...embora matematicamente viável-----> 5 - 5 = 0

15:18 (53 minutos atrás)
excluir

João Carlos

Sempre esquecendo o que eh o NJ

Fabiana,
EXISTE ALGUMA LEI NO NJ IMPEDINDO-O DE CRIAR AS DIMENSOES?
.
.
.
.
Pois é, nao existe !
.
.
.
PORTANTO?
.
.
.
As dimensoes podem ser aleatorizadas !!
(nao existe leis impedindo isso !)
.
.
SE NAO HA LEIS IMPEDINDO ALGO DE ACONTECER ESTE ALGO PODE ACONTECER !
.
.

15:18 (52 minutos atrás)

Fabiana

Eu NÃO SOU CRIACIONISTA FAKE TERESA-JOCAX....ODEIO O CRIACIONISMO!!!

Leiam por favor o que escrevi da relação de dependência do nada absoluto com o criacionsimo ali em cima.....

SOU DO EVOLUCIONISMO, ISTO SIM!!!!! Tanto na evolução dos seres vivos, como na evolução/sequencialidade de um universo para outro.

15:21 (49 minutos atrás)

Fabiana

Jocax...me referindo ao seu último post....a partir do momento em que o nada absoluto tiver dimensões, ele comoçará a ser mais simples do que um nada absoluto sem dimensões!!!!!!Só que aí, já não é mais um nada absoluto.

Não poder ter dimensões, implica em uma enorme complexidade que talvez seja inviável fisicamente como já foi dito por aí...

Não haver dimensões é mais complexo fisicamente do que 11 dimensões.

mostrando **723-732** de **732**

15:23 (47 minutos atrás)

Fabiana

E, sendo muito mais complexo não ter dimensão nenhuma , do que ter 3 dimensões pre-existentes, ou até que 11 dimensões, como afirmam outras teorias, a sua peca no quesito de simplicidade.

15:25 (45 minutos atrás)

Mr.Henrique

1-O NADA Jocaxiano (ou alguma coisa) GEROU UM UNIVERSO LOGICO (o nosso).

2-Nesse nosso universo , via ocam, sabemos que ha maior probabilidade das teorias serem verdadeiras qdo mais simples do que

qdo mais complexas.

3-Uma teoria que ASSUMA as propriedades do universo atual EH MAIS PROVAVEL de ser verdadeira que uma teoria que NAO ASSUMA O

UNIVERSO ATUAL para fazer uma teoria sobre a origem do mesmo.

4-No nosso universo o NADA-Jocaxiano eh a coisa mais simples possivel.

5-Portanto uma teoria a partir dele - como o nada-jocaxiano - eh mais PROVAVEL e COMPATIVEL com a realidade do que uma outra

que assuma uma logica que NAO existe em nosso universo e pode nao existir em universo algum!

6-Assim sendo a teoria do Nada-Jocaxiao deveria ser a mais plausivel pois eh

compativel com o nosso universo e eh a mais

simples tambem.

Jocax, nesse ponto não concordamos...Supondo que haja duas teorias, T1 e T2. A primeira beseia-se no estado mais simples do universo, o nada jocaxiano. A segunda beseia-se em um estado mais complexo, Deus. PELA NAVALHA DE OCKAM, obviamente a primeira seria a preferível...Mas, aqueles que conhecem verdadeiramente a navalha sabem que esta resultou de uma observação DA NATUREZA...Ou seja, a navalha de ockam é válida apenas neste nosso universo, com nossas leis...Você não pode querer eliminar as teorias que se baseiam em estados mais complexos, beseando-se na "lei do mais simples" válida apenas no nosso universo e mas não-válida antes dele...Então, temos as teorias T1 e T2, primeira identificando como origem do universo o NJ. A segunda diz que a origem do universo é Deus...A primeira seria a mais próvável apenas num sistema onde a navalha de ockam fosse lei. Como estamos tentanto descobrir justamente a origem do universo e de todas as leis, inclusive da navalha de ockam, esta não pode servir de base para você CONCLUIR que a sua teoria é mais provável...

15:26 (44 minutos atrás)
excluir

João Carlos

"Não poder ter dimensões"

Quem disse que NAO PODE?

O Nada nao possui esta regra !!!
Ele pode aleatorizar dimensoes sim.

"implica em uma enorme complexidade que talvez seja inviável fisicamente"

Estamos falando de um estado do universo QUE NAO HA LEIS FISICAS !!
vc nao pode falar em "INVIAVEL FISICAMENTE" entendeu?

15:29 (41 minutos atrás)

Teresa

Existem algo além das leis da FÍSICA , já pensaram nisso? Pode ser que em outros universos essas leis que conhecemos não se apliquem, já pensaram nisso?

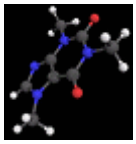
15:33 (37 minutos atrás)

Trinity Matrix

Concordo com a Fabiana, com o Ary e com o Mr Henrique!!!!

NADA ABSOLUTO =SEM DIMENSÕES

NADA ABSOLUTO COM 3 DIMENSÕES = NADA COMUM,ONDE HÁ ALGUMA COISA

E, DIMENSÕES IMPLICAM EM CONCEITOS MATERIAIS SEGUNDO EINSTEIN

Alguém acha mais simples algo sem dimensões do que algo com 3 ou 11?

O jocax está na teoria mais complexa, apelando para coisas onde as leis da física NÃO SE APLICAM!!

Entendeu agora jocax?

15:35 (36 minutos atrás)
excluir

João Carlos

"Mas, aqueles que conhecem verdadeiramente a navalha sabem que esta resultou de uma observação DA NATUREZA...Ou seja, a navalha de ockam é válida apenas neste nosso universo, com nossas leis.."

NAO !
Vc NAO pode provar que apenas NESTE universo a navalha seja valida.
Podem existir infinitos universos q ela seja eficiente tambem !!!!

".Você não pode querer eliminar as teorias que se baseiam em estados mais complexos, beseando-se na "lei do mais simples" válida apenas no nosso universo e mas não-válida antes dele.."

Veja bem,
COMO VC CRIARIA TEORIAS EM NOSSO UNIVERSO SOBRE A ORIGEM DO UNIVERSO

E QUERER QUE ELAS NAO SEJAM RACIONAIS E LOGICAS E SEJAM ACEITAS!?!?!?!?!?!

Por exemplo vc cria uma teoria assim(alguem ja fez) :

NO COMECO HAVIA UM DUENDE ROSA QUE VOMITOU UMA COALHADA ROSA PURPURA NO QUAL PAPAI-NOEL ESCORREGAVA COM SUAS RENAS VERMELHAS
ENTAO UMA DAS RENAS FEZ COCO QUE SE TRANSFORMOU NO UNIVERSO !!

Pronto ! cade a logica ??
Agora vc vai dizer que por uma teoria NAO TER LOGICA ela deve ser aceita como teoria da origen do universo????

VC BEBEU?

Agora se vc quer q uma teoria sobre a oigem do universo seja ACEITA
e reflita a verdade ela deve ser COMPATIVEL com as evidencias
do NOSSO UNIVERSO. E o nada jocaxiano EH !!

15:37 (34 minutos atrás)

Fabiana

FAKE TERESA-JOCAX DIZ :Existem algo além das leis da FÍSICA , já pensaram nisso? Pode ser que em outros universos essas leis que conhecemos não se apliquem, já pensaram nisso?

Eu digo: sim, mas aí, vc está apelando para coisas tão complexas como ETs....porque é preciso muito mais explicações para um nada sem dimensões do que explicações para um universo partindo de outros...EM UM PROCESSO EVOLUTIVO, E NÃO CRIACIONISTA NO NADA!!!

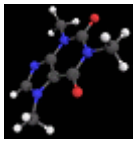

15:54 (16 minutos atrás)

Trinity Matrix

SEM DIMENSÕES É MAIS COMPLEXO E NÃO MAIS SIMPLES

Jocax disse ali em cima :
Agora se vc quer q uma teoria sobre a oigem do universo seja ACEITA
e reflita a verdade ela deve ser COMPATIVEL com as evidencias
do NOSSO UNIVERSO. E o nada jocaxiano EH !!

A fabiana, o Ary e o Mr Henrique dizem, com palavras diferentes:

NÃO HAVER DIMENSÕES ANTES DE APARECEREM 3 DIMENSÕES É MUITO MAIS COMPLEXO E CONTRARIA MUITO MAIS AS EVIDÊNCIAS!!!!!!!! É COISA DE ET, COISA DE OUTRO MUNDO!!!

Realmente...evolucionismo a partir de dimensões semelhantes é mais simples e coerente do que querer criar uma "entidade não material"...super estranha e provavelmente impossível que é NÃO HAVER DIMENSÕES ANTES DELAS ALI SEREM CRIADAS DO NADA.

15:56 (14 minutos atrás)

João

Mas por que nescessariamente existe outra dimensão?A não ser que alguém aqui seja o Einstein, não sei como responderão.

16:01 (10 minutos atrás)

Mr.Henrique

"Mas, aqueles que conhecem verdadeiramente a navalha sabem que esta resultou de uma observação DA NATUREZA...Ou seja, a navalha de ockam é válida apenas neste nosso universo, com nossas leis.."

Jocax, você não entendeu muito bem o que eu disse...O que você está fazendo é tentar aplicar uma lei a um período antes de sua própria existência...Admitimos que o universo teve uma causa, um inicío, mas não sabemos qual foi essa causa, esse início...Então criam-se teorias sobre esse isso...Acontece que essas teorias estão em pé de igualdade...Ninguem pode provar nem refutar a tese de que que o universo foi criado por deus, ou pelo Osama bin laden, ou por um duende verde, ou pelo Nada Jocaxiano...São apenas teorias, possibilidades...O Universo PODE ter sido criado a partir do NJ ou não...O que impediria o universo de ser criado por Deus??? Ou de por qualquer outro meio? A lógica? Mas estamos falando de um período onde nem mesmo a lógica existia...

Agora se vc quer q uma teoria sobre a oigem do universo seja ACEITA
e reflita a verdade ela deve ser COMPATIVEL com as evidencias
do NOSSO UNIVERSO. E o nada jocaxiano EH !!

Jocax, as evidências do NOSSO universo mostram que a teoria masi simples é a mais preferível...Mas uma teoria referentes a fatos dentro do NOSSO universo...Isso não

pode ser aplicado a fatos que ocorreram antes da própria existência de qualquer universo...

mostrando **787-796** de **796**

01:13 (9 horas atrás)

Luciano

"quem garante que isso não aconteça então?
ou você conhece a natureza, o ser do tempo? "

Vc discorda que um tempo infinito seja NUNCA?

discordo se o tempo é infinito não existe o nunca, nem o principio nem o fim.

voltando vc afirma a existencia do nada, então como todas as coisas são finitas o que há fora delas é o nada, então o nada é infinito?
absurdo!

01:51 (8 horas atrás)

Fabiana

Falou Luciano, é por aí tb...um "NADÃO" infinito é absurdo e simplista.

02:39 (7 horas atrás)

Ary

vc consegue imaginar algo sem dimensão ??????????? E ainda por cima "cobrindo" todo o cosmos?

Pois é Fabiana, se o nada não tem dimensão, onde foi que o universo pós big-bang se expandiu, já que a dimensão estaria restrita apenas ao universo ? Sem as três dimensões não há expansão Jocax

07:05 (3 horas atrás)

Teresa

JOCAX!!!!

Impressionante como a "turminha" dos impensantes se uniram para desafiá-lo! rá rá rá rá! Se tem algo aqui que é "nonsense" são eles, teus algozes!!! Nem dormiram pensando na possibilidade de estares certo ! Estão MARAVILHADOS e não admitem!!

A FabiANTA está numa malhação cerebral como nunca se viu antes!!!O cérebrozinho dela nunca se esforçou tanto!!!! rá rá rá!

Depois dessas aulas fenomenais ela será obrigada a admitir que do nada nasce algo sim!!!! Porque do cérebro dela, que era um vácuo total já nasceram DOIS NEURÔNIOS!!!! o tico e o teco!!!! rá rá rá rá!

Agora estão numa LUTA querendo provar qual é mais magrinho! rá rá rá!

JOCAX , além de MAGNÍFICO, tu és agora o DESPERTADOR de CÉREBROS DORMENTES!!!! rá rá rá! Isso não é pra qualquer mortal!!!! Que glória!!!!!

07:09 (3 horas atrás)

Teresa

Jocax

ps: já estou com saudades...

07:51 (2 horas atrás)
excluir

João Carlos

" #Questão da navalha de Ockam---Sua teoria já tem HIPÓTESE ADICIONAL EMBUTIDA MEGACOMPLEXA QUE É NÃO HAVER DIMENSÕES. (Ser possível não haver dimensões é tão difícil de admitir quanto quaiquer crenças infundadas humanas.)"

Fabiana se seu cerebro nao consegue admitir NAO significa que seja impossivel NE MESMO algo COMPLEXO.

Veja que a complexidade nao eh facilidade ou dificildade de entendimento e sim quantidade/probabilidade das hipoteses que devem ser satisfeitas!!!

Veja que a complexidade nao eh facilidade ou dificildade de entendimento e sim quantidade/probabilidade das hipoteses que devem ser satisfeitas!!!

Veja que a complexidade nao eh facilidade ou dificildade de entendimento e sim quantidade/probabilidade das hipoteses que devem ser satisfeitas!!!

"#Questão da lei de entropia---vc se confundiu...haver menos desordem matematicamente, não implica em ser possível fisicamente..."

Antes de exitir o universo COMO NOHS O CONHECEMOS
vc NAOpode dizer que era fisicamente impossivel !
NAO HAVIAM LEIS DA FISICA !!

"#Lei da teoria mais simples baseada em evidências :
Tente nos exlicar como pode ser simples não haver dimensão nenhuma não havendo nenhuma evidência de ser possível fisicamente?"

O fato de ser intuitivamente DIFICIL de imaginar nao significa que
seja impossivel de ocorrer NEM MESMO a hipotese mais simples.
As vezes a simplicidade eh TAMANHA que o cerebro nao esta
adaptado para entender intuitivamente. Mas nao devemos nos basear
NESTES ESTUDOS AVANCADOS de nossa INTUICAO e sim da RAZAO!
Vc acha que os fisicos quanticos utilizam da intuicao para
fazer calculos quanticos? Nao ! Utilizam de evidencias e da razao.
A intuicao NAO FUNCIONA na mecanica quantica !!

08:01 (2 horas atrás)
excluir

João Carlos

""

"leia um tópico que criei aí na comunidade ,citando que o conceito de deus é tão psicológico que pode permanecer mesmo que ETs venham e nos digam que foram eles que nos colcoram aqui rs"

Eu ja resppondi la vc nao le?

"porém, TIRE ESTE FAKE TERESA do pedaço que já perdeu a graça!!"

Vc eh teimosa hein !
Pq vc acha que EU sou a teresa?
Ja disse e repito: EU NAO SOU A TERESA.

"Explique algo sem dimensões, e veja como é tão difícil ou mais difícil de explicar do que 11 dimensões, uma vindo da outra....A COMPLEXIDADE DO NADA ABSOLUTO SEM DIMENSÕES ESTÁ EMBUTIDA NELE!!!!!!!!!!!!!!!E NÃO ADICIONADA A ELE!!!!!"

Trinity,
o fato de nao ser facil de entender intuitivamente NAO significa que
seja mais complexo !!
ENTENDIMENTO E SIMPLICIDADE nao tem o mesmo significado !
Simplicidade em termos filosoficos eu ja expliquei acima veja la :
Significa menos hipoteses ou hipoteses mais provaveis
e nao hipoteses mais intuitivas !!! AFFF!!

"Cuidado que queimaram Giordano Bruno por defender as dele, não estamos na época da inquisição mas há inquisidores que ainda querem queimar idéias e se pudessem os autores delas."

Eu sei bem disso fofa !
Obrigado pela forca !
Mas pode deixar que estou VINGANDO NOSSO AMIGO GIORDANO !
jogando a PAH DE CAL no finado dEUS

" Os genios da criatividade sempre foram combatidos, deve ser um pouco da famosa inveja, não? "

Sim isso tambem ocorre, mas faz parte :-)
Na verdade eu me divirto com isso :-)
Eh uma especie de XADREZ filosofico :-)

08:10 (2 horas atrás)
excluir

João Carlos

Deus eh incompativel

"Para isso temos duas teorias, T1 e T2...T1 é uma teoria que segue à lógico do nosso universo, é a teoria do Nada Jocaxiano...T2 é uma teoria que não seguea a lógica do nosso universo, Deus..."

NAO EH BEM ASSIM !!
1- Se vc pode ter teorias ilogicas DEUS NAO EH A UNICA !!!!

2- Deus eh INCOMPATIVEL com nosso universo ATUAL
se vc dissesse que deus MORREU depois de criar o universo
ai seria mais louvavel.
MAS NAO ACONTECE ISSO !
DEUS EH INCOMPATIVEL, PROVA:

"O Diabinho Azul Jocaxiano" [http://www.genismo.com/religiaotexto32.htm]

08:27 (1½ horas atrás)
excluir

João Carlos

"Considerando que ser, evento, estado que ecistisse ou acontecesse ANTES da existência do universo, como eu posso ter certeza de que a T1 é mais provável que T2?"

Pq T1 eh compativel com o universo atual e T2 nao eh.

"Se temos duas teorias em pé de igualdade, T1 e T2, a navalha de ockam funciona como um mecanismo para escolher a mais provável, BASEANDO-SE NO COMPORTAMENTO DO NOSSO UNIVEROSO, ou seja, o universo escolhe, quase sempre, a opção mais simples...
Mas e quando não há universo, será que a opção mais simples deve ser escolhida também?

Se responder a essa questão, tua teoria avançará bastante..."

Quero dizer q primeiro a teoria deve ser conpativel com o que temos HOJE.
Segundo NAO HA RAZAO para que a teoria LOGICA seja MENOS preferivel
que uma teroria ILOGICA.
Se nao a minha teoria do COCO DA RENA seria melhor que a de deus !!

"1. O que pensa a respeito da Teoria M e seus Universos Paralelos?..."

Sao possibilidades viaveis.
Entretanto a teoria M peca por nao mostrar a ORIGEM das Bramas
eh mais ou menos como ao Fabrica de Pregos pra explicar o prego !!

"2. Em que ópticas divergem a Teoria M da sua Teoria?..."

nada a ver !!
O nada jocaxiano poderia ser a ORIGEM da teoria M.
Mas a teoria M nao explica as leis que ELA PROPRIA eh formada !
Nao serve para a origem do universo !!

mostrando **809-818** de **860**

28 ago (14 horas atrás)

Luciano

Reforço a pergunta:

que há então entre duas coisas finitas que vc diz (não existir o infinito)?

28 ago (14 horas atrás)

Ana

Trinity

Que imaginação!!!

Nunca pensou em escrever um livro?Quer dizer que supõem algo e acham que descobriram tudo? Precisam ter provas não sabem?

Essa entrevista faz muito tempo se tornou um bate rebate sem fim. Sugiro que criem um tópico para falarem das suas crenças e atenham-se a entrevista.

O João é ocupado, sabiam?

Além de trabalhar e não estar de férias ele tem que desenvolver as idéias dele e não ficar

respondendo perguntas repetidas indefinidamente. ah e temos que conversar também, eu e ele. Porque afinal de contas a vida não é só trabalho. hehehe

28 ago (14 horas atrás)
excluir

João Carlos

Teoria M e tempo

"Qual o menor intervalo possível entre dois eventos?"

Na fisica atual o tempo eh AINDA considerado linear e continuo,
existem hipoteses que ele seja quantizado mas ninguem provou ainda.
De qqr forma a PRECISAO da medida de eventos depende da frequencia
de TIC-TACS do relogio mais preciso.
Eventos q ocorrem num intervalo MENOR que este nao poderao
ser medidos diretamente e sim ter seu tempo AVALIADOS / ESTIMADOS
de acordo com a TEORIA que temos sobre ele.

De qqr modo o tempo sem eventos nao existe "PARA".

"Ademais o infinito é matematicamente possivel."

Ser matematicamente possivel NAO IMPLICA em ser fisicamente possivel.
Alias eu nao conheco nada NA REALIDADE que seja INFINITO.
Vc conhece?

"E embora vc ja tenha dito que a teoria M nao foi devidamente testada, ao menos existe nela a possibilidade matemática de existir espaco e tempo antes da singularidade."

Sim mas o problema da Teoria M eh a TEORIA M em si !
De onde vieram as LEIS que regem o universo?
De onde e como surgiram as BRAMAS?
Percebeu ?
Eh quase como invocar a fabrica de pregos para explicar um prego !!

28 ago (14 horas atrás)
excluir

João Carlos

"VC ACHA QUE EXISTE UMA REGRA NO NADA PROIBINDO DE CRIAR DIMENSOES?????

Me responda primeiro uma pergunta: Algo que é criado só pode ser finito, concordas?
Concordas que algo que surge do nada e no nada,
não pode ter dimensões infinitas, de acordo com isso?"

NAO HA RESTRICOES PARA O NADA JOCAXIANO !

Restringi-lo de qqr forma significaria LIMITA-LO com leis !

Assim NAO se pode afirmar que nao posssa haver allgo infinito
embora eu ache EXTREMAMENTE IMPROVAVEL .

" QUE PALHAÇADA ESTE FAKE TERESA-JOCAX!!!!!!!!!!INFANTILIDADE OU PIRAÇÃO??"

Fabiana eu NAO sou a Teresa.
veja os topicos dela nessa comunidade, eu escrevo tudo ERRADO
e ela escreve certinho , nao percebeu ainda?

"...vc afirma que não haviam leis da física como se fosse o dono da verdade....acontece que esta sua afirmação é como saci pererê, algo baseado em SUAS CRENÇAS"

Trinity,
EH A DEFINICAO DO NADA-JOCAXIANO NAO POSSUIR LEIS NEM LEIS FISICAS !!
nao ehuma crenca eh uma definicao !
O problema eh saber se o NJ existiu ou nao !
Eu creio q existiu pois eh a EXPLICACAO mais coerente
e racional da origem do universo !

"Aliás, se for para ser baseado em evidências, sua teoria é das últimas a ser baseada em evidências....onde há evidência de algo SEM DIMENSÕES ?????????????/E AINDA MAIS INFINITO, DEVASTANDO TODOS OS OUTROS TIPOS DE POSSIBILIDADES DE UNIVERSOS?????????"

As evidencias sao as CONSEQUENCIAS do nada jocaxiano.
Eh como a origem da VIDA, antes NAO HAVIA VIDA e agora ha !
A vida eh expplicada com elementos NAO VIVOS ,
nao precisa ghaver vida SEMPRE desde o inicio do universo.
VC ACHA q a vida existia no big-bang?
Nao neh? as dimensoes tambem nao haviam no inicio !

28 ago (14 horas atrás)

Fabiana

ALGUÉM PERGUNTOU----"E embora vc ja tenha dito que a teoria M nao foi devidamente testada, ao menos existe nela a possibilidade matemática de existir espaco e tempo antes da singularidade."

RESPOSTA JOCAX------Sim mas o problema da Teoria M eh a TEORIA M em si !
De onde vieram as LEIS que regem o universo?
De onde e como surgiram as BRAMAS?
Percebeu ?
Eh quase como invocar a fabrica de pregos para explicar um prego !!

FABIANA pergunta: "De onde vieram as leis que NASCERAM no NADA JOCAXIANO? DE ONDE E COMO SURGIRAM AS DIMENSÕES MATERIAIS NELE? PERCEBEU? É COMO INVOCAR DEUS PARA EXPLICAR O CRIACIONISMO!

28 ago (14 horas atrás)

Fabiana

Vc se contradisse entre meu último post e seu último post...

Epa, inimigos não...curiosidade e debate não é inimizade!

28 ago (14 horas atrás)
excluir

João Carlos

"Tente nos exlicar como pode ser simples não haver dimensão nenhuma não havendo nenhuma evidência de ser possível fisicamente?""

Os fisicos ATUALMENTE percebem que **pode** haver MULTIPLOS COSMOS com diferentes LEIS e diferentes DIMENSOES em cada um deles.
Nao seria asssim impossivel haver um destes COSMOS com dimensao ZERO.
Estes outros cosmos NAO PRECISARIAM SEGUIR AS LEIS FISICAS DE NOSSO

COSMO
e NEM TER AS MESMAS DIMENSOES DO NOSSO.

Ou seja o que eh FISICAMENTE impossivel aqui pode nao se-lo num outro cosmo onde AS LEIS FISICAS NAO EXISTEM OU SAO DIFERENTES.

"Explique pela mecânica quântica, COMO ALGO PODE NÃO TER DIMENSÃO NENHUMA !!!! ...."

Ja expliquei acima: outro cosmo independente do nosso.

" E DE SOBRA COMO PODE O NADA SE EXTENDER ATÉ O INFINITO"

ONDE EU DISSE QUE O NADA SE EXTENDE ATEH O INFINITO??????

Estao colocando palavras na minha boca de novo !!!

"Ahhhhh, não se esqueça que o quesito aqui é " ser baseado em evidências no nosso mundo""

Pois eh !
O NADA JOCAXIANO TEM COMO CONSEQUENCIA POSSIVEL O NOSSO COSMO E PORTANTO
EH COMPATIVEL COM ELE ! ISSO REPRESENTA UMA EVIDENCIA DESSA POSSIBILIDADE!

OUTRAS TEORIAS PECAM POR SIMPLICIDADE OU POR KALAM OU POR ENTROPIA !
E NAO SAO PORTANTO COMPATIVEIS COM NOSSO UNIVERSO
PARA SER COMPATIVEL COM NOSSO UNIVERSO AS CONSEQUENCIAS DA TEORIA PRECISAM SER LOGICAS !!!

veja que DEUS nao eh compativel :
"13-Prova: Pelas Leis da Física atual Deus não poderia existir [Max Jahnke(?)]

A Mecânica Quântica tem como lei fundamental o chamado "Princípio da Incerteza". Segundo esta lei, é IMPOSSIÍVEL, independentemente da tecnologia, saber a posição exata e a velocidade de uma partícula. Isso significa que, fisicamente, é impossível exitir um "Deus Onisciente" !"

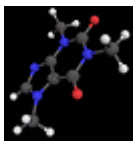

28 ago (14 horas atrás)

Trinity Matrix

JOCAX : O problema eh saber se o NJ existiu ou nao !
Eu creio q existiu pois eh a EXPLICACAO mais coerente
e racional da origem do universo !

TRINITY MATRIX : Mais coerente e racional??????????? A fabiana ou alguém aí já pediu pra vc tentar explicar BASEADO EM EVIDÊNCIAS , como pode existir algo SEM DIMENSÕES!!!!!!! Vc usaria mecânica quântica?

TRINITY MATRIX : Já pediram pra vc explicar tb porque vc, assim como a maioria dos intelectuais odeia o criacionismo, porém no seu NADA o criacionismo BASTA PRA VC????

28 ago (14 horas atrás)

Fabiana

ME REFERINDO AO QUE VC COLOCOU EM VERMELHO :Ora jocax, por lógica, se o nada e finito e absoluto(NJ), o que há depois do NADA???
NADA....então ele é infinito!!!!

28 ago (14 horas atrás)
excluir

João Carlos

"Ninguém está falando em intuição!!!!!!!!
Estamos falando faz hoooraass com as suas palavras de que uma teoria deve ser baseada em evidências para que não pareça história da carochinha.
E vc citou isto aí de novo...." hipóteses mais prováveis" !!!!!!!!!!!!!
Da onde que o mais provável tenha sido algo sem dimensões e ainda mais infinito (que vc odeia) e ainda mais dependente do criacionismo (que vc odeia tb)"

Acho q ja respondi que :
1-As consequencias de uma teoria sobre a origem do universo tem que ser COMPATIVEL com o nosso universo. Deus nao eh ! O NJ eh !

2-A teoria mais simples deve ser preferivel aas teorias mais complexas
e o NJ eh a mais simples.

3-A teoria NAO precisa partir de elementos do NOSSO universo
como materia e dimensao para se chegar a ele !
Expliquei q no inicio do big-bang tambem NAO havia vida

e agora HA. No NJ tambem nao haviam dimensoes e agora existem.

"o que vc chama de fim (o atual) é o próprio devir do tempo não confunda os termos para contradizer uma afirmação,
o devir não tem fim já que é infinito e nem início, qual o problema?"

Se o "devir" eh infinito entao nao tem sentido e TAMBEM NAO EH TEMPO!
Se , por uma razao ou outra , pararem os eventos o tempo para. Fim do tempo.
Estamos discutindo tempo e nao devir ou duendes.

"não refuta o teorema de Kalam pois o teorema de Kalam pressupoem um inicio no tempo :

"Se a série de eventos temporais é infinita, nós nunca poderíamos ter atravessado todo esse período para chegar ao nosso momento atual. Entretanto, nós chegamos neste momento. Logo, a série de eventos necessariamente teve um começo.""

VC ESTA CONFUNDINDO PREMISSA COM CONCLUSAO !!
ISSO EH GRAVE DE UM FILOSOFO !!!
A PREMISSA DE KALAM NAO EH QUE HOUVE UM INICIO DO TEMPO E SIM A CONCLUSAO !!!
AFFF!!

João Carlos

"Vc discorda que um tempo infinito seja NUNCA?

discordo se o tempo é infinito não existe o nunca,
nem o principio nem o fim.
"

Sua frase eh auto contraditoria.
O fim do tempo de um infinito passado eh o TEMPO ATUAL.
Portanto existe o fim do tempo , eh o agora !
(O futuro AINDA nao existe)

Alem disso sua frase NAO refuta o teorema de KALAM:
VC discorda que QUAISQUER dois eventos que aconteceram tem uma distancia FINITA no tempo?

"voltando vc afirma a existencia do nada,
então como todas as coisas são finitas o que há fora delas é o nada,
então o nada é infinito?
absurdo!"

Absurdo eh sua conclusao absurda ! KAAAAAAAAAAAAAA KAKAKAKAK :-)
Como pode haver coisas fora ????
O universo abrange TUDO QUE EXISTE !!
Nao existe NADA fora !!
AFFFFFF!!!!

"se o nada não tem dimensão,
onde foi que o universo pós big-bang se expandiu, já que a dimensão estaria restrita apenas ao universo ? Sem as três dimensões não há expansão Jocax "

LAMENTAVEL ARY!!!

VC ACHA QUE EXISTE UMA REGRA NO NADA PROIBINDO DE CRIAR DIMENSOES?????

mostrando **819-828** de **860**

28 ago (14 horas atrás)
excluir

João Carlos

"Se a série de eventos é infinita logo passou uma infinidade de tempos e é essa infinidade de tempos que nos projeta para o presente."

UM TEMPO INFINITO SIGNIFICA NUNCA !!
Vc discorda disso??????????????????????

"O universo abrange TUDO QUE EXISTE !!
Nao existe NADA fora !!"

sim a conclusão é propositalmente contraditória, então explique melhor o que é o nada JOCAXIANO por vc postulado era algo existente por si mesmo.
Pois o que eu penso é que antes da criação havia uma infinidade de nadas, concordas? o que há então entre duas coisas finitas que vc diz (não existir o infinito)?"

O Nada jocaxiano eh um estado da natureza onde se verifica as seguintes condicoes:

"Jocax não definiu o NJ como algo em que não existe nada. Tal definição é dúbia e encerra algumas contradições como:"Se no nada não existe nada então ele mesmo não existe.". Não, primeiro jocax definiu o que seja existir: "Algo existe quando tem as

propriedades que o definem satisfeitas dentro da realidade". Assim, jocax definiu o NJ como algo que:

1-Não possui elementos físicos de nenhuma espécie. (Partículas , energia, espaço etc.)
2-Não possui nenhuma lei.(Principalmente a lei embutida no "Nada Trivial").

O "Nada Jocaxiano" é uma construção filosófica que se diferencia do "nada trivial" por não conter a regra "Nada pode acontecer". Desta forma jocax livra seu NJ de paradoxos semânticos do tipo: "Se ele existe, então ele não existe". E afirma que este nada é ALGO que pode ter existido. Ou seja o "Nada Jocaxiano" é a estrutura física e lógica mais simples possível. E, como veremos, também a candidata natural possível para a Origem do Universo."

http://www.genismo.com/logicatexto23.htm

28 ago (13 horas atrás)

Fabiana

"Tente nos exlicar como pode ser simples não haver dimensão nenhuma não havendo nenhuma evidência de ser possível fisicamente?""
JOCAX-----
Os fisicos ATUALMENTE percebem que **pode** haver MULTIPLOS COSMOS com diferentes LEIS e diferentes DIMENSOES em cada um deles.
Nao seria asssim impossivel haver um destes COSMOS com dimensao ZERO.
Estes outros cosmos NAO PRECISARIAM SEGUIR AS LEIS FISICAS DE NOSSO COSMO
e NEM TER AS MESMAS DIMENSOES DO NOSSO.

Ou seja o que eh FISICAMENTE impossivel aqui pode nao se-lo num outro cosmo onde AS LEIS FISICAS NAO EXISTEM OU SAO DIFERENTES.

FABIANA----Poder haver múltiplos universos (cosmos) já é uma teoria antiga, baseada em evidências como sequencialidade ou "evolucionismo"....agora vc usou a frase " não seria assim impossível haver algum cosmos sem dimensão??? Isto não é uma frase que evidencie alguma teoria coerente....não rebate o argumento de folclore...

FABIANA---- se o seu nada absoluto admite outros cosmos...ele não seria um nada absoluto, e sim relativo....quem disse que os outros cosmos não podem ser mais antigos e terem matéria mais antiga que sua "origem do universo"?

FABIANA----Quais as evidências em nosso mundo de que o CRIACIONISMO(dentro do nada) É MAIS COERENTE QUE O EVOLUCIONISMO/SEQUENCIALIDADE(a partir de outros universos)??????????

28 ago (13 horas atrás)
excluir

João Carlos

" que há então entre duas coisas finitas que vc diz (não existir o infinito)?"

Nao existe nada infinito entre duas coisas finitas.
O "numero de pontos" eh uma abstracao matematica que
nao existe no nosso universo ja que o principio da incerteza impede isso.

""De onde vieram as leis que NASCERAM no NADA JOCAXIANO?
DE ONDE E COMO SURGIRAM AS DIMENSÕES MATERIAIS NELE? PERCEBEU?
É COMO INVOCAR DEUS PARA EXPLICAR O CRIACIONISMO!"

O nada jocaxiano por ser a coisa MAIS SIMPLES POSSIVEL nao
precisa de ALGO mais simples para cria-lo.
Pode ser assumido como o estado da natureza em seu ponto mais simples possivel
e portanto SEM NECESSIDADE de algo que lhe de origem.

Entenda da seguiente forma:

A LOGICA MAIS RACIONAL EH PARTIR DE ALGO SIMPLES E SE CHEGAR EM ALGO COMPLEXO
E NAO O CONTRARIO !

Eh assim q a ciencia trabalha e os bons filosofos tambem.
Se fosse assim TODAS as perguntas cientificas seriam respondidas
da mesma forma : FOI DEUS !
EH ASSIM POR QUE DEUS QUIS !
E ponto final !
ACABAVA A CIENCIA E A FILOSOFIA !

28 ago (13 horas atrás)

Fabiana

JOCAX----- primeiro jocax definiu o que seja existir: “Algo existe quando tem as propriedades que o definem satisfeitas dentro da realidade”.

FABIANA-----propriedades satisfeitas dentro da realidade????Por favor, onde é que existe alguma coisa SEM DIMENSÕES E POR LÓGICA POR SER ABOLUTA ,INFINITA?

28 ago (13 horas atrás)

Franco

Só viajando...

Se um tempo infinito não pode existir fisicamente, então o tempo, necessariamente, possui uma unidade mínima básica.... assim como o espaço...

E portanto, tudo possui uma unidade indivisível... ou então o universo age por aproximação...

28 ago (13 horas atrás)
excluir

João Carlos

" Mais coerente e racional??????????? A fabiana ou alguém aí já pediu pra vc tentar explicar BASEADO EM EVIDÊNCIAS "

Acho q ja respondi que :
1-As consequencias de uma teoria sobre a origem do universo tem que ser COMPATIVEL com o nosso universo. Deus nao eh ! O NJ eh !

2-A teoria mais simples deve ser preferivel aas teorias mais complexas e o NJ eh a mais simples.

3-A teoria NAO precisa partir de elementos do NOSSO universo como materia e dimensao para se chegar a ele !
Expliquei q no inicio do big-bang tambem NAO havia vida e agora HA. No NJ tambem nao haviam dimensoes e agora existem.

"Já pediram pra vc explicar tb porque vc, assim como a maioria dos intelectuais odeia

o criacionismo, porém no seu NADA o criacionismo BASTA PRA VC???"

POR QUE O CRIACIONISMO PARTE DO MAIS COMPLEXO (DEUS) PARA CHEGAR NO MAIS SIMPLES !
ISSO EH UMA AFRONTA AA RAZAO E AA LOGICA!
Soh teria sentido se se EXPLICASSE A ORIGEM DE DEUS !!!

"ME REFERINDO AO QUE VC COLOCOU EM VERMELHO :Ora jocax, por lógica, se o nada e finito e absoluto(NJ), o que há depois do NADA???
NADA....então ele é infinito!!!!"

O que significa DEPOIS do nada?
O nada aleatorizou os diversos possiveis cosmos inclusive o nosso "universo"

".agora vc usou a frase " não seria assim impossível haver algum cosmos sem dimensão??? Isto não é uma frase que evidencie alguma teoria coerente....não rebate o argumento de folclore..."

A EVIDENCIA do NADA-JOCAXIANO esta nas suas consequencias LOGICAS
e o nosso universo inteiro eh uma EVIDENCIA de que ELE eh possivel!

Assim como **nosso universo eh uma CONTRA evidencia de que deus nao pode existir**
POIS vai CONTRA os fatos e a logica de nosso universo !
(Veja o DIABINHO AZUL JOCAXIANO)

28 ago (13 horas atrás)

Ary

NAO HA RESTRICOES PARA O NADA JOCAXIANO !

Restringi-lo de qqr forma significaria LIMITA-LO com leis !

Assim NAO se pode afirmar que nao posssa haver allgo infinito embora eu ache EXTREMAMENTE IMPROVAVEL .

Hummm, legal. A resposta que eu queria ler ☺. Continuemos: Pensas tú, caro Jocax, que as três dimensões espaciais (largura, comprimento, altura) são infinitas ou finitas, comprêendendo o tamanho máximo do nosso universo? ☺

28 ago (13 horas atrás)

Fabiana

JOCAX-----O nada jocaxiano por ser a coisa MAIS SIMPLES POSSIVEL nao precisa de ALGO mais simples para cria-lo.
Pode ser assumido como o estado da natureza em seu ponto mais simples possivel e portanto SEM NECESSIDADE de algo que lhe de origem.

Entenda da seguiente forma:

A LOGICA MAIS RACIONAL EH PARTIR DE ALGO SIMPLES E SE CHEGAR EM ALGO COMPLEXO
E NAO O CONTRARIO !

FABIANA----- NÃO PRECISA DE ALGO MAIS SIMPLES PARA CRIÁ-LO????? SEM NECESSIDADE DE ALGO QUE LHE DÊ ORIGEM????????? ISTO É CRIACIONISMO, NÃO CIÊNCIA!!!!

FABIANA----Além do que, o mais simples é evolucionismo a partir de outros universos COM DIMENSÕES, do que admitir um universo SEM DIMENSÕES IMPOSSÍVEL, IRREAL, UTÓPICO,onde impera o criacionismo!!!!!! Ahh e infinito por lógica, por ser absoluto.

FABIANA----Não argumente com DEUS, porque ele é apenas uma obra psicológica ao meu ver, e vc não respondeu no meu tópico não...depois te passo o link.(NÃO ACREDITO EM DEUS)

28 ago (13 horas atrás)
excluir

João Carlos

"se o seu nada absoluto admite outros cosmos...ele não seria um nada absoluto"

VC NAO ENTENDEU !
O NADA JOCAXIANO PODERIA CRIAR VARIOS COSMOS E NAO APENAS ESTE Q ESTAMOS !
Nao ha limitacao para o NJ.

"Quais as evidências em nosso mundo de que o CRIACIONISMO(dentro do nada) É MAIS COERENTE QUE O EVOLUCIONISMO/SEQUENCIALIDADE(a partir de outros universos)??????"

PQ VC TEM QUE PARTIR DE COISAS COMPLEXAS JA EXISTENTES !
E ISSO VIOLA A NAVALHA DE OCAM (em relacao ao NJ) E TAMBEM AO TEOREMA DE KALAM

e da ENTROPIA !

"JOCAX----- primeiro jocax definiu o que seja existir: "Algo existe quando tem as propriedades que o definem satisfeitas dentro da realidade".

FABIANA-----propriedades satisfeitas dentro da realidade????Por favor, onde é que existe alguma coisa SEM DIMENSÕES E POR LÓGICA POR SER ABOLUTA ,INFINITA?"

Nao tem NADA de infinito ,o q vc entende por Absoluta??????

EXISTIA ELE PROPRIO O NADA !!
Se estas condicoes forem verificadas TEMOS UM NADA JOCAXIANO !

SOH EXISTIA ELE MESMO E MAIS NADA.

"Continuemos: Pensas tú, caro Jocax, que as três dimensões espaciais (largura, comprimento, altura) são infinitas ou finitas, comprêendendo o tamanho máximo do nosso universo? "

As dimensoes sao conceitos abstratos e nao significa que as dimensoes reais TENHAM que ser infinitas. Ou seja , em nosso universo o espaco eh CURVO e se seguirmos umas das dimensoes acabaremos "dando uma volta" e caindo no mesmo ponto.
Ou seja na pratica as dimensoes sao finitas!

.
.
.
.
.
.
.
.

ECONOMIZEM LEMBREM-SE QUE LIMITEI A ENTREVISTA EM 1000 (mil) POSTS !

.
.
.
.
.

..
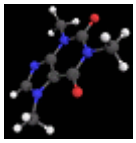
28 ago (13 horas atrás)

Trinity Matrix

TRINITY----"Já pediram pra vc explicar tb porque vc, assim como a maioria dos intelectuais odeia o criacionismo, porém no seu NADA o criacionismo BASTA PRA VC???"

JOCAX----POR QUE O CRIACIONISMO PARTE DO MAIS COMPLEXO (DEUS) PARA CHEGAR NO MAIS SIMPLES !
ISSO EH UMA AFRONTA AA RAZAO E AA LOGICA!
Soh teria sentido se se EXPLICASSE A ORIGEM DE DEUS !!!

TRINITY---- Vc manipula as palavras e usa frases a seu favor, veja.....me diga....porque é preciso explicar a origem de deus e no seu NADA ABSOLUTO MIRABOLANTE MENTE SEM DIMENSÕES E INFINITO, não é preciso explicar origem de coisa nenhuma???? De simples e evidente é que esta coisa mirabolante não tem nada!!!!!!!!!! Qual a evidência que vc pode ter de que algo sem dimensões possa ser viável???? O NADA ABSOLUTO SEM DIMENSÕES NÃO É SIMPLES FISICAMENTE DE SER VIÁVEL!!!!!!!!Embora matematicamente seja 6 - 6= 0

mostrando **829-838** de **860**

28 ago (13 horas atrás)
excluir

João Carlos

"Só viajando...
Se um tempo infinito não pode existir fisicamente, então o tempo, necessariamente, possui uma unidade mínima básica.... assim como o espaço...

E portanto, tudo possui uma unidade indivisível... ou então o universo age por aproximação... "

Franco,
nao tem nada a ver.
Como vc provaria que uma limitacao finita IMPLICARIA numa unidade minima basica (quantizar) ????

"NÃO PRECISA DE ALGO MAIS SIMPLES PARA CRIÁ-LO????? SEM NECESSIDADE DE ALGO QUE LHE DÊ ORIGEM????????? ISTO É CRIACIONISMO, NÃO CIÊNCIA!!!!"

repito:

**"A LOGICA MAIS RACIONAL EH PARTIR DE ALGO SIMPLES E SE CHEGAR EM ALGO COMPLEXO ISSO EH EVOLUCAO E
E NAO O CONTRARIO ! (JOCAX)
"**

**"A LOGICA MAIS RACIONAL EH PARTIR DE ALGO SIMPLES E SE CHEGAR EM ALGO COMPLEXO ISSO EH EVOLUCAO E
E NAO O CONTRARIO ! (JOCAX)
"**

**"A LOGICA MAIS RACIONAL EH PARTIR DE ALGO SIMPLES E SE CHEGAR EM ALGO COMPLEXO ISSO EH EVOLUCAO E
E NAO O CONTRARIO ! (JOCAX)
"**

Caros amanha continuamos SE houver menos de 1000 posts
T+

28 ago (13 horas atrás)

Ary

As dimensoes sao conceitos abstratos e nao significa que as dimensoes reais TENHAM que ser infinitas. Ou seja , em nosso universo o espaco eh CURVO e se seguirmos umas das dimensoes acabaremos "dando uma volta" e caindo no mesmo ponto.
Ou seja na pratica as dimensoes sao finitas!

Mais uma resposta que muito me estimou Jocax. Agora responda a pergunta final, para fecharmos essa parte: Se as dimensões estão restritas no nosso universo, não existindo para "além" dele, e se o movimento só é possivel dentro de um espaço dimensional, a exemplo da altura, comprimento e largura presentes em nosso universo, como é que estamos em expanção?

Se as dimensões são restritas ao nosso universo, não existindo para além dele, ou, em

outros termos, se as dimensões não existem no NJ, que é a região que está para além do nosso universo, então como o mesmo está em estado de expanção? Se não há largura, comprimento e altura no NJ, como é que esse movimento expancionário se deu e ainda se dá? ☺É uma questão que gostaria profundamente entender ☺

28 ago (13 horas atrás)

Pedro

jocax , uma pergunta curiosa ... vc conhece o APODMAN ?

28 ago (13 horas atrás)

Fabiana

FABIANA----Entendo por absoluto o mesmo que vc colocou ali....só existia o nada, e mais nada!!! E vc está "criando" a única coisa infinita do mundo por definição lógica. Se só existia o NJ e mais nada, e ele é absoluto, ou seja, NADA + NADA + NADA....O QUE HÁ DEPOIS QUE ACABAR O NADA???? NADA TB....senão, o seu NADA tem limites e convive com outras coisas no universo.....e não seria um nada absoluto...então vc criou a definição de algo infinito!!!

Aliás, se o NJ fosse finito como vc alega...iríamos querer saber o que há no seu fim!!!!!! Outras coisas...porque se fosse nada.....não teria fim!!!

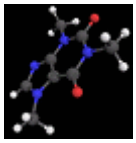

28 ago (13 horas atrás)

Trinity Matrix

ENTREVISTADOR----NÃO PRECISA DE ALGO MAIS SIMPLES PARA CRIÁ-LO????? SEM NECESSIDADE DE ALGO QUE LHE DÊ ORIGEM????????? ISTO É CRIACIONISMO, NÃO CIÊNCIA!!!!"

JOCAX----repito:
"A LOGICA MAIS RACIONAL EH PARTIR DE ALGO SIMPLES E SE CHEGAR EM ALGO COMPLEXO ISSO EH EVOLUCAO E
E NAO O CONTRARIO ! (JOCAX)

TRINITY----- UM NADA ABSOLUTO SEM DIMENSÕES E INFINITO é a coisa mais complexa , impossível e irreal !!!!!!!!!! Simples só na matemática 6-6=0...e eis onde vc se confundiu....simplicidade não é quantitativamente e sim qualitativamente....EVOLUCIONISMO É MAIS SIMPLES QUALITATIVAMENTE QUE CRIACIONISMO.....E CRIACIONISMO É MAIS SIMPLES QUANTITATIVAMENTE QUE EVOLUCIONSIMO!!!!!!!!!!!!!!!!! POR QUÊ??

Simples....porque o evolucionismo é baseado em coisas evidentes.....enquanto que o criacionismo é baseado em crenças que não precisam de explicações ou não encontram explicações!!!

28 ago (13 horas atrás)

Fabiana

É Jocax...vc só pode alegar que o NADA SEM DIMENSÕES ABSOLUTO E POR LÓGICA INFINITO é simples fisicamente.....DEPOIS que houverem evidências baseadas em nosso mundo de que isto é viável fora da matemática básica....5-5=0.....até este ponto...a sua teoria é complexa fisicamente de ser viável...

Aliás....cade suas evidências de que este tipo de NADA seja viável SEM DIMENSÕES,além da matemática de colégio??????????????

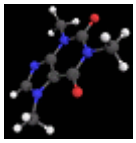

28 ago (13 horas atrás)

Trinity Matrix

ALGUÉM AÍ DISSE----se o seu nada absoluto admite outros cosmos...ele não seria um nada absoluto"

JOCAX----VC NAO ENTENDEU !
O NADA JOCAXIANO PODERIA CRIAR VARIOS COSMOS E NAO APENAS ESTE Q ESTAMOS !
Nao ha limitacao para o NJ.

TRINITY----não se estava falando de outros cosmos APÓS a primeira dimensão ou algo ter sido criado no NJ transformando-o em algo.....SE ESTAVA FALANDO DE ADMITIR OU NÃO OUTROS COSMOS ENQUANTO FOR NJ ABSOLUTO E SEM DIMENSÕES!!!!!!!

Porque veja bem....
1-se o NJ não admitir outros cosmos coexistindo...ele é infinito!!!!
2-se o NJ admitir outros cosmos coexistindo...ele não é nada absoluto!!
3-se o NJ admitir ter fim...o que há depois do fim? NADA...então é infinito tb

28 ago (12 horas atrás)

Athina اتينا

ah, magnifico

vc quer é chegar aos mil pots?.....rsss..qd estiver quase la vou apagar todos os meus post aqui.....rsrsrs

28 ago (12 horas atrás)

Fabiana

Eu não preciso chegar aos mil posts...bastam um ou dois posts seus respondendo COERENTEMENTE às dúvidas escritas nos posts de 818 a 840 pois aqui estão sintetizadas as maiores críticas (minhas e da matrix tb)...o problema é que até sair uma resposta que não tenha cunho meramente defensivo...estas perguntas não serão respondidas. coerentemente...e já vi que aqui estarei eu até os mil posts perguntando as mesmas coisas...snif snif

28 ago (12 horas atrás)

Franco

se podemos de fato dividir o tempo em partes infinitamente pequenas, então teria se passado um tempo infinito (mesmo que contido numa convenção, como por exemplo, segundo) entre um intervalo e outro

João Carlos

"Só viajando...
Se um tempo infinito não pode existir fisicamente, então o tempo, necessariamente, possui uma unidade mínima básica.... assim como o espaço...

E portanto, tudo possui uma unidade indivisível... ou então o universo age por aproximação... "

Franco,
nao tem nada a ver.
Como vc provaria que uma limitacao finita IMPLICARIA numa unidade minima basica (quantizar) ????

"NÃO PRECISA DE ALGO MAIS SIMPLES PARA CRIÁ-LO????? SEM NECESSIDADE DE ALGO QUE LHE DÊ ORIGEM????????? ISTO É CRIACIONISMO, NÃO CIÊNCIA!!!!"

repito:

**"A LOGICA MAIS RACIONAL EH PARTIR DE ALGO SIMPLES E SE CHEGAR EM ALGO COMPLEXO ISSO EH EVOLUCAO E
E NAO O CONTRARIO ! (JOCAX)
"**

**"A LOGICA MAIS RACIONAL EH PARTIR DE ALGO SIMPLES E SE CHEGAR EM ALGO COMPLEXO ISSO EH EVOLUCAO E
E NAO O CONTRARIO ! (JOCAX)
"**

**"A LOGICA MAIS RACIONAL EH PARTIR DE ALGO SIMPLES E SE CHEGAR EM ALGO COMPLEXO ISSO EH EVOLUCAO E
E NAO O CONTRARIO ! (JOCAX)
"**

Caros amanha continuamos SE houver menos de 1000 posts
T+

28 ago (13 horas atrás)

Ary

***As dimensoes sao conceitos abstratos e nao significa que as dimensoes reais TENHAM que ser infinitas. Ou seja , em nosso universo o espaco eh CURVO
e se seguirmos umas das dimensoes acabaremos "dando uma volta" e caindo no mesmo ponto.
Ou seja na pratica as dimensoes sao finitas!***

Mais uma resposta que muito me estimou Jocax 😁. Agora responda a pergunta final, para fecharmos essa parte: Se as dimensões estão restritas no nosso universo, não existindo para "além" dele, e se o movimento só é possivel dentro de um espaço dimensional, a exemplo da altura, comprimento e largura presentes em nosso universo, como é que estamos em expanção?

Se as dimensões são restritas ao nosso universo, não existindo para além dele, ou, em outros termos, se as dimensões não existem no NJ, que é a região que está para além do nosso universo, então como o mesmo está em estado de expanção? Se não há largura, comprimento e altura no NJ, como é que esse movimento expancionário se deu e ainda se dá? 🙂É uma questão que gostaria profundamente entender 🙂

28 ago (13 horas atrás)

Pedro

jocax , uma pergunta curiosa ... vc conhece o APODMAN ?

28 ago (13 horas atrás)

Fabiana

FABIANA----Entendo por absoluto o mesmo que vc colocou ali....só existia o nada, e mais nada!!! E vc está "criando" a única coisa infinita do mundo por definição lógica. Se só existia o NJ e mais nada, e ele é absoluto, ou seja, NADA + NADA + NADA....O QUE HÁ DEPOIS QUE ACABAR O NADA???? NADA TB....senão, o seu NADA tem limites e convive com outras coisas no universo.....e não seria um nada absoluto...então vc criou a definição de algo infinito!!!

Aliás, se o NJ fosse finito como vc alega...iríamos querer saber o que há no seu fim!!!!!! Outras coisas...porque se fosse nada.....não teria fim!!!

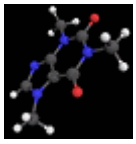
28 ago (13 horas atrás)

Trinity Matrix

ENTREVISTADOR----NÃO PRECISA DE ALGO MAIS SIMPLES PARA CRIÁ-LO????? SEM NECESSIDADE DE ALGO QUE LHE DÊ ORIGEM????????? ISTO É CRIACIONISMO, NÃO CIÊNCIA!!!!"

JOCAX----repito:
"A LOGICA MAIS RACIONAL EH PARTIR DE ALGO SIMPLES E SE CHEGAR EM ALGO COMPLEXO ISSO EH EVOLUCAO E
E NAO O CONTRARIO ! (JOCAX)

TRINITY----- UM NADA ABSOLUTO SEM DIMENSÕES E INFINITO é a coisa mais complexa , impossível e irreal !!!!!!!!!! Simples só na matemática 6-6=0...e eis onde vc se confundiu....simplicidade não é quantitativamente e sim qualitativamente....EVOLUCIONISMO É MAIS SIMPLES QUALITATIVAMENTE QUE CRIACIONISMO.....E CRIACIONISMO É MAIS SIMPLES QUANTITATIVAMENTE QUE EVOLUCIONSIMO!!!!!!!!!!!!!!!!!! POR QUÊ??

Simples....porque o evolucionismo é baseado em coisas evidentes.....enquanto que o criacionismo é baseado em crenças que não precisam de explicações ou não encontram explicações!!!

28 ago (13 horas atrás)

Fabiana

É Jocax...vc só pode alegar que o NADA SEM DIMENSÕES ABSOLUTO E POR LÓGICA INFINITO é simples fisicamente.....DEPOIS que houverem evidências baseadas em nosso mundo de que isto é viável fora da matemática básica....5-5=0.....até este ponto...a sua teoria é complexa fisicamente de ser viável...

Aliás....cade suas evidências de que este tipo de NADA seja viável SEM DIMENSÕES,além da matemática de colégio??????????????

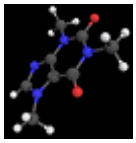

28 ago (13 horas atrás)

Trinity Matrix

ALGUÉM AÍ DISSE----se o seu nada absoluto admite outros cosmos...ele não seria um nada absoluto"

JOCAX----VC NAO ENTENDEU !
O NADA JOCAXIANO PODERIA CRIAR VARIOS COSMOS E NAO APENAS ESTE Q ESTAMOS !
Nao ha limitacao para o NJ.

TRINITY----não se estava falando de outros cosmos APÓS a primeira dimensão ou algo ter sido criado no NJ transformando-o em algo.....SE ESTAVA FALANDO DE ADMITIR OU NÃO OUTROS COSMOS ENQUANTO FOR NJ ABSOLUTO E SEM DIMENSÕES!!!!!!!

Porque veja bem....
1-se o NJ não admitir outros cosmos coexistindo...ele é infinito!!!!
2-se o NJ admitir outros cosmos coexistindo...ele não é nada absoluto!!
3-se o NJ admitir ter fim...o que há depois do fim? NADA...então é infinito tb

28 ago (12 horas atrás)

Athina اتينا

ah, magnifico

vc quer é chegar aos mil pots?.....rsss..qd estiver quase la vou apagar todos os meus post aqui.....rsrsrs

28 ago (12 horas atrás)

Fabiana

Eu não preciso chegar aos mil posts...bastam um ou dois posts seus respondendo COERENTEMENTE às dúvidas escritas nos posts de 818 a 840 pois aqui estão sintetizadas as maiores críticas (minhas e da matrix tb)...o problema é que até sair uma resposta que não tenha cunho meramente defensivo...estas perguntas não serão respondidas. coerentemente...e já vi que aqui estarei eu até os mil posts perguntando as mesmas coisas...snif snif

28 ago (12 horas atrás)

Franco

se podemos de fato dividir o tempo em partes infinitamente pequenas, então teria se passado um tempo infinito (mesmo que contido numa convenção, como por exemplo, segundo) entre um intervalo e outro

mostrando **849-858** de **881**

23:22 (10 horas atrás)

Fabiana

GENTE..VCS SABEM QUE EU DEBATI IDÉIAS DO INÍCIO AO FIM DESTA ENTREVISTA...E ESTE FAKE TERESA SÓ NOS XINGOU DO INÍCIO AO FIM!!!AGORA TEMOS OS POSTS CONTADOS, O JOCAX DISSE QUE VAI ENCERRAR NO POST 1000....E ESTE FAKE ESTÁ RINDO DA NOSSA CARA GASTANDO NOSSOS POSTS COM XINGAMENTOS PESSOAIS E MARCANDO A CONTAGEM PARA DEBOCHAR....RECLAMEI PARA A MODERAÇÃO PARA QUE ESTES POSTS RIDÍCULOS E ABSURDOS SEJAM APAGADOS!!!!! SE VCS CONCORDAM COMIGO QUE BASTA DESTE ABUSO DESTE FAKE, CONCORDEM NESTE LINK AQUI, QUE EU FIZ PARA A MODERAÇÃO http://www.orkut.com/CommMsgs.aspx?cmm=28604502&tid=2551904047841522250

NOSSOS POSTS SÃO DA FILOSOFIA E NÃO DE UM FAKE QUE SÓ XINGA TODOS NÓS!!!!

23:24 (10 horas atrás)

Teresa

Fabiana!

Apelastes feio...
Expliques porque eu fiz isso??? Se TIVER CORAGEM claro!!!

856...

23:46 (10 horas atrás)

Athina اتينا

que coisa mais feia!

01:10 (9 horas atrás)

Luciano

VC ESTA CONFUNDINDO PREMISSA COM CONCLUSAO !!
ISSO EH GRAVE DE UM FILOSOFO !!!

não estou confundindo estou afirmando que a conclusão esta embutida na premissa por uma crença....

“Se a série de eventos temporais é infinita, nós nunca poderíamos ter atravessado todo esse período para chegar ao nosso momento atual. "

Veja que a simples palavrinha atravessar ja nos remete a ideia de um inicio que não deve haver na premissa.

Se a série de eventos é infinita logo passou uma infinidade de tempos e é essa infinidade de tempos que nos projeta para o presente. o Devir mencionado é a atualização do tempo e não contos de fadas...

as outras considerações deixarei p amanhã, neste momento preciso dormir...

06:27 (3½ horas atrás)

Fabiana

Pessoal, já que o fake teresa está muito disposto a continuar gastando nossos posts que eram para ser de questionamentos filosóficos, com seus xingamentos e nos chamando de antas....convidarei a todos vcs a participarem da comunidade que vou criar para continuarmos a debater sobre isto e posteriormente outros assuntos, só que havendo moderação contra fakes que xinguem pessoas e não argumentem nada!! Link da queixa à moderação...http://www.orkut.com/CommMsgs.aspx?cmm=28604502&tid=2551904047841522250&na=1&nst=1

Fake teresa.... posso criar comunidade para debater idéias como sempre fiz aqui....mas não podes criar comunidade para debater sobre mim, mesmo porque, ninguém tem nada contra mim....ou sobre pessoas em geral que é só o que tu sabe fazer!!!!!! A justiça do orkut tarda mas funciona!!!!

07:55 (2 horas atrás)
excluir

João Carlos

Bom dia caros amigo/as,

Sugiro a **moderacao**, para nao desperdicar posts, APAGAR posts inuteis e sem conteudo filosofico. Isso economizaria bastante. (nao podem apagar posts do magnifico :))

Nao estou conseguindo voltar da ultima pagina para as anteriores para responder aas duvidas. (ALGUEM ESTA COM O MESMO PROBLEMA?)

Mas acho q no outro micro aqui eu parei na ukltima mensagem e poderei avancar + uns minutinhos...

08:15 (2 horas atrás)

Fabiana

Sim, estamos com o mesmo problema...não está dando pra voltar p anterior aqui...

08:16 (2 horas atrás)
excluir

João Carlos

Por sorte o outro micro nao apresenta o problema de voltar da ultima pagina para as anteriores !

"Se as dimensões estão restritas no nosso universo, não existindo para "além" dele, e se o movimento só é possivel dentro de um espaço dimensional, a exemplo da altura, comprimento e largura presentes em nosso universo, como é que estamos em expanção?"

Atualmente a comunidade cientifica ja ACEITA a possibilidade de haverem outros "universos"= cosmos diferentes do nosso com talvez putras leis fisicas e dimensoes.

Percebe q esta aceitacao eh COMPATIVEL com o nada jocaxiano !

Mas voltando a pergunta, para responder acho q vc pode fazer uma analogia :
Pensa numa circunferencia (como um barbante fazendo um circulo de dimensao zero) a linha desta circunferencia NAO ocupa espaco onde ela esta desenhada nao eh?
Ou seja se a dimensao da linha eh zero (um barbante infinitamente fino) ela NAO ocupa espaco em relacao a onde esta desenhada ! De forma q se esta circunferencia se
expandir ela NAO esta tomando "espaco" das outras dimensoes, ou seja ela NAO esta tomando lugar de nada. Talvez nao nos seja intuitivo pq nosso cerebro foi evoluido para sobreviver e nao para entender o cosmo.
De qqr modo os fisicos explicam dessa forma a expansao do universo: como uma bixiga inflando onde as coisas estao na superficie.

" jocax , uma pergunta curiosa ... vc conhece o APODMAN ?"

Nao conheco , quem eh? , por que?

"E vc está "criando" a única coisa infinita do mundo por definição lógica.
Se só existia o NJ e mais nada, e ele é absoluto, ou seja, NADA + NADA + NADA...."

POR QUE INFINITO?
Tudo que eh absoluto eh infinito? donde vc tirou esta definicao?????

08:17 (2 horas atrás)
excluir

João Carlos

"O QUE HÁ DEPOIS QUE ACABAR O NADA???? NADA TB...."

ISSO EH FALSO !
Se o nada ALEATORIZAR ALGUMA COISA ELE DEIXA DE SER NADA !
ACABA O NADA PARA DAR LUGAR A ALGUMA COISA !!

"se o NJ fosse finito como vc alega...iríamos querer saber o que há no seu fim!"

Se nao ha dimensoes o conceito de FIM talvez nao faca sentido.
O que seria o FIM para voce?
O fim do nada eh a geracao aleatoria de alguma coisa.

08:25 (1½ horas atrás)
excluir

João Carlos

" UM NADA ABSOLUTO SEM DIMENSÕES E INFINITO é a coisa mais complexa , impossível e irreal !!!"

O NJ NAO eh infinito, pq vc acha q eh INFINITO?
Tanto nao eh infinito que ele ACABA na sua primeira aleatorizacao !!

"....enquanto que o criacionismo é baseado em crenças que não precisam de explicações ou não encontram explicações!!!"

O NJ NAO EH criacionismo eh uma explicacao LOGICA E RACIONAL
da origem do universo a partir da coisa mais simples POSSIVEL.

vc PRECISA PERCEBER que explicar o universo a partir da PRE EXISTENCIA de
ALGO complexo vai contra o teorema de KALAM , contra a lei da entropia
e tambem contra a logica filosofica que precisa que este ALGO INICIAL
tenha sua ORIGEM explicada !

mostrando **859-868** de **881**

08:31 (1½ horas atrás)
excluir

João Carlos

"...vc só pode alegar que o NADA SEM DIMENSÕES ABSOLUTO E POR LÓGICA INFINITO é simples fisicamente..."

Fabiana , **vc nao pode alegar FISICAMENTE onde nao existiam leis da fisica !!!!**

Ainda nao entendi pq vc taxa o NJ de infinito , qual a sua definicao de infinito para qualificar o nada de infinito?

O NJ nao precisa ser simples intuitivamente mas sim LOGICA E FILOSOFICAMENTE.
Como disse e repito:
Algo com o menor numero de hipoteses possiveis ou com as hipoteses mais provaveis eh algo mais simples.
NAO ALGO MAIS FACIL DE ENTENDER.
Pra crianca o algo mais facil de entender eh "DEUS FEZ!"

08:50 (1½ horas atrás)
excluir

João Carlos

"não se estava falando de outros cosmos APÓS a primeira dimensão ou algo ter sido criado no NJ transformando-o em algo.....SE ESTAVA FALANDO DE ADMITIR OU NÃO OUTROS COSMOS ENQUANTO FOR NJ ABSOLUTO E SEM DIMENSÕES!!!!!!!"

PRA QUE SUPOR A PRE-EXISTENCIA DE OUTROS COSMOS SE O NJ EH SUFICIENTE????
ISSO EH ADICIONAR HIPOTESES DESNECESSARIAS !
E VAI CONTRA A NAVALHA DE OCAM

"se o NJ não admitir outros cosmos coexistindo...ele é infinito!!!!"

como vc pode dizer que o NJ eh infinito se

ELE PODERIA ALESTORIZAR A REGRA "NADA PODE ACONTECER"
e ficar um NADA-TRIVIAL??????????????????

08:59 (1 hora atrás)

Fabiana

ALGUÉM---"E vc está "criando" a única coisa infinita do mundo por definição lógica. Se só existia o NJ e mais nada, e ele é absoluto, ou seja, NADA + NADA + NADA...."

JOCAX----POR QUE INFINITO?
Tudo que eh absoluto eh infinito? donde vc tirou esta definicao?????

FABIANA--- é uma definição conclusiva que só se aplica ao seu nada...porque ele pretende ser a única " coisa" existente no tempo zero....e como vc diz que ele não é infinito, ele é finito e tem fim...o que há após o fim? nada + nada+ nada = absoluto e infinito por definição lógica...o fato de poder ser ou poder não ser, acaba recaindo igual em outros pontos...se for finito, que seria a única outra possibilidade....não é só ele que existia e ele não é absoluto...daí nos interessa o que havia....(esta minha resposta assim, já estava nas perguntas)

09:00 (1 hora atrás)
excluir

João Carlos

" se podemos de fato dividir o tempo em partes infinitamente pequenas, então teria se passado um tempo infinito"

A soma de infinitesimos nao necessariamente eh infinito.
QUANTO VC ACHA que da a soma:
1/2 + 1/4 + 1/8 +1/16 + 1/32 ..... com infinitas parcelas????

ISSO DA 1 !!!

"imeginemos o seu "NJ" como um objeto que se pode ver...Esse obejto, sendo o mais simples do universo, segundo você, não precisa de uma explicação para sua EXISTÊNCIA...Mas a questão principal seria saber como esse objeto passou da não-existência para a existência.."

A definicao jocaxiana de EXISTENCIA eh ter suas propriedades satisfeitas.
O que seria pra voce A "NAO EXISTENCIA" ?????????????

O NJ eh a NAO existencia de leis e elementos fisicos !
A unica coisa que existiria seria ele mesmo.

".Pelo que li, segundo você mesmo, o "NJ" efetivamente existe, tem o poder de se transformar, obedece à regra da aleatoriedade na escolha de suas infinitas possibilidades.."

A ALEATORIEDADE EH JUSTAMENTE NAO OBEDECER REGRAS.
Nao existe "REGRA da aleatoriedade" a definicao de um comportamento
SEM REGRAS eh ser aleatorio. Isso ehuma DEFINICAO e NAO uma regra !

".Como explicar esse evento: uma hora a não existência total,
outra hora um nada com infinitas possibilidades"

NA VERDADE O QUE VC NAO ENTENDEU EH QUE A INEXISTENCIA TOTAL SOH PODE SER CONSEGUIDA ATRAVES DO NJ, E QUE AS INFINITAS POSSIBILIDADES SAO UMA **DECORRENCIA DA INEXISTENCIA** DE LEIS.

09:04 (1 hora atrás)

Fabiana

Porque aleatorizar recai em geral em duas possibilidades já que o troço "seria" simples
....ou é finito ou é infinito,
....ou é absoluto no universo...ou haveria algo mais
....ou ele tem limites ou ele não tem limites

E aí volta a pergunta.....este nada absoluto sem dimensões....estaria baseado em que evidências para vc alegar que é simples fisicamente? matematicamente eu sei que é simples....mas fisicamente é que não há evidências de ser possível...muito menos simples

09:10 (1 hora atrás)
excluir

João Carlos

" VC ESTA CONFUNDINDO PREMISSA COM CONCLUSAO !!
ISSO EH GRAVE DE UM FILOSOFO !!!

não estou confundindo estou afirmando que a conclusão esta embutida na premissa por uma crença....

“Se a série de eventos temporais é infinita, nós nunca poderíamos ter atravessado todo esse período para chegar ao nosso momento atual. "

Veja que a simples palavrinha atravessar ja nos remete a ideia de um inicio que não deve haver na premissa."

Nao esta embutida coisa nenhuma.

Vamos voltar ao EXEMPLO da reta (de numeros inteiros se vc quiser)
suponha que se PARTA (nao que seja o INICIO) de um evento
qqr da serie INFINITA de eventos , chamemos este evento qqr
de PONTO ZERO, sabemos que haverao INFINITOS eventos
ANTES do ponto ZERO e INFINITOS depois para se chegar ao presente !
Mas um tempo infinito para se chegar ao presente eh NUNCA !!
Portanto ta demosntrado , MAIS UMA VEZ.

09:17 (1 hora atrás)

Silas

Fabiana

E aí volta a pergunta.....este nada absoluto sem dimensões....estaria baseado em que evidências para vc alegar que é simples fisicamente? matematicamente eu sei que é simples....mas fisicamente é que não há evidências de ser possível...muito menos simples

Como conceber um início de Universo sem conceber um nada anterior?

Como dimensionar um nada? Se tem dimensões não pode ser nada.

09:29 (51 minutos atrás)

Silas

Jocax

.

O que é o infinito?

Algo que não tem fim ou algo impossível de determinar o fim?

.

09:35 (44 minutos atrás)
excluir

João Carlos

O que eh simplicidade?

"é uma definição conclusiva que só se aplica ao seu nada...porque ele pretende ser a única " coisa" existente no tempo zero....e como vc diz que ele não é infinito, ele é finito e tem fim...o que há após o fim? nada + nada+ nada = absoluto e infinito por definição lógica...o fato de poder ser ou poder não ser, acaba recaindo igual em outros pontos...se for finito, que seria a única outra possibilidade....não é só ele que existia e ele não é absoluto...daí nos interessa o que havia..."

Fabiana,
ta muito enrolado isso.
Tenta explicar melhor q eu nao entendi.

Ah, eu eu NUNCA disse que o NJ eh FINITO nem INFINITO.
Essas definicoes sao IRRELEVANTES para as consequencias do NADA.

" Porque aleatorizar recai em geral em duas possibilidades já que o troço "seria" simples
....ou é finito ou é infinito,
....ou é absoluto no universo...ou haveria algo mais
....ou ele tem limites ou ele não tem limites"

Mas vc precisa DEFINIR o que seja Finito e Infinito em relacao
aa QUAL propriedade. Veja que os numeros sao infinitos
mas nao sao infinitos em MASSA, ou ENERGIA etc..
Vc precisa definir infinito ou finito em relacao AO QUE.

veja tambem que por definicao soh existiria ELE no universo
neste sentido da sua definicao de absoluto EU CONCORDO.

"E aí volta a pergunta.....este nada absoluto sem dimensões....estaria baseado em que

evidências para vc alegar que é simples fisicamente? matematicamente eu sei que é simples..."

Fabiana VOCE POR ACASO LEU O CONCEITO DE SIMPLICIDADE QUE EXPUS?????
A simplicidade logica nao eh necessariamente a mesma da simplicidade intuitiva !
Para uma crianca deus eh simples !

"Como disse e repito:
Algo com o menor numero de hipoteses possiveis ou com as hipoteses mais provaveis eh algo mais simples.
NAO ALGO MAIS FACIL DE ENTENDER."

09:38 (42 minutos atrás)

Silas

Jocax

O nada só existiu antes do Universo?

Penso: ou o nada nunca existiu ou ele só existiu antes do Universo, no caso do Universo ter tido um início.

O Universo nunca ter tido início, sempre ter existido, é uma impossibilidade para você?

mostrando **869-878** de **881**

09:41 (39 minutos atrás)
excluir

João Carlos

"O que é o infinito?
Algo que não tem fim ou algo impossível de determinar o fim?"

Se vc definir como **INFINITO é algo que NAO TEM UM FIM DEFINIDO,**
ou entao que NAO EH LIMITADO em algum sentido
entao ele seria infinito neste sentido.

Assim SEGUNDO ESTA DEFINICAO o **NJ teria POSSIBILIDADES infinitas**

mas nao necessariamente SERIA INFINITO pois ele
poderia aleatorizar o Nada trivial. E nada mais aconteceria!

09:58 (22 minutos atrás)

Silas

Assim SEGUNDO ESTA DEFINICAO o NJ teria POSSIBILIDADES infinitas

Não seria mais lógico ele não ter possibilidade nenhuma?

Se é nada, não tem nada a gerar nada.

Nada em todos os sentidos até em possibilidades...

Ao gerar alguma coisa ele prova que nunca foi nada, era algo.

10:02 (18 minutos atrás)
excluir

João Carlos

Erro de pensamento comum

"Não seria mais lógico ele não ter possibilidade nenhuma?"

Nao ter possibilidade nenhuma seria LIMITAR com uma regra.
A AUSENCIA de REGRAS IMPLICA logicamente nao NAO LIMITACAO.

"Se é nada, não tem nada a gerar nada."

POR QUE?
exatamente este eh o ERRO do pensamento comum.
Se nao tem nada TAMBEM NAO TEM LIMITACAO !

10:05 (15 minutos atrás)

Silas

Se nao tem nada TAMBEM NAO TEM LIMITACAO !

Se não tem limitação, então tem possibilidades, se tem possibilidades então não é NADA.

lógica...apenas...

Então o tal "nada" tem algo que sempre existiu.

10:06 (14 minutos atrás)

Silas

.

Qual sua definição de NADA?

Voce fala de nada jocaxiano, então não é o NADA, é um nada com alguma coisa que possibilitou a geração do Universo.

10:09 (11 minutos atrás)

Silas

Um nada que podia gerar aleatoriedade, não é nada, é um nada com essa possibilidade, um nada com alguma coisa.

Semântica apenas: Nada é uma palavra incorreta para algo que tem possibilidades e possibilidade de criação.

Acho sua teoria possível, só discordo da palavra NADA.

10:14 (6 minutos atrás)
excluir

João Carlos

"Se não tem limitação, então tem possibilidades, se tem possibilidades então não é NADA."

As possibilidades sao uma DECORRENCIA de nao haver regras
nao uma IMPOSICAO ou uma REGRA a ser seguida.

Por isso nao chamei este estado de "NADA" e sim de "Nada-Jocaxiano"

A diferenca eh que o SEU nada, o nada da MAIORIA das pessoas
tem a regra: "NADA PODE ACONTECER". **HA uma LIMITACAO IMPLICITA**
na definicao do nada das pessoas.

O nada jocaxiano NAO possui esta regra.

Por nao possuir regras isto IMPLICA nas possibilidades
nao confunda a IMPLICACAO logica da ausencia de regras com regras.

Da uma olhada no texto :
http://www.genismo.com/logicatexto23.htm

"oce fala de nada jocaxiano, então não é o NADA, é um nada com alguma coisa que possibilitou a geração do Universo."

NAO EH ALGUMA COISA.
EH A AUSENCIA DE COISAS !
Alguma coisa seria a sua regra : "nada pode acontecer".