Légende

- Étape client
- Frustration / abandon potentiels
- Bouton
- Notification

Phase 1 : onboarding

Objectif : zéro friction, fluide et pas de login wall

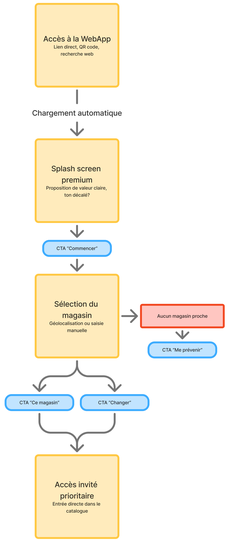

Phase 2 : catalogue et composition du panier

Objectif : passer du "besoin de manger" à "l'envie de cuisiner"

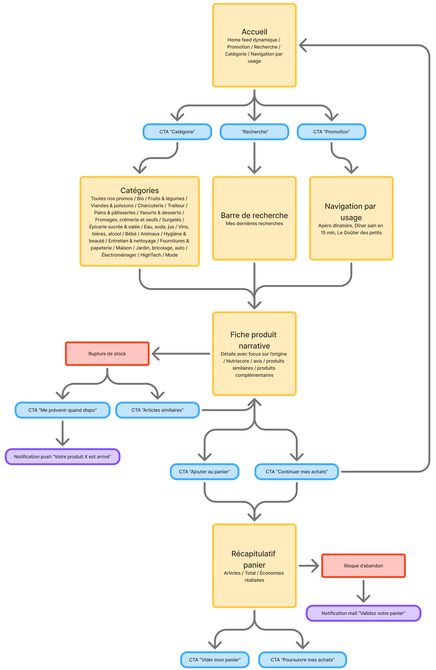

Phase 3 : confirmation et paiement

Objectif : lazy registration, fluidité et rapidité

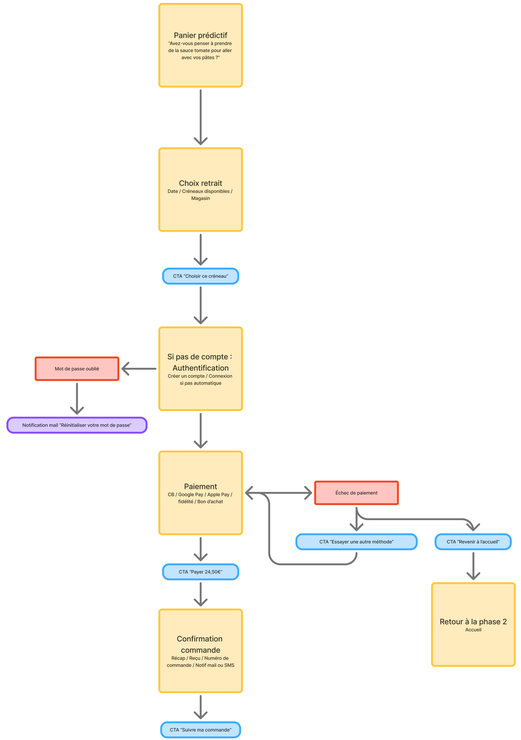

Phase 4 : suivi et retrait

Objectif : rassurer et valoriser