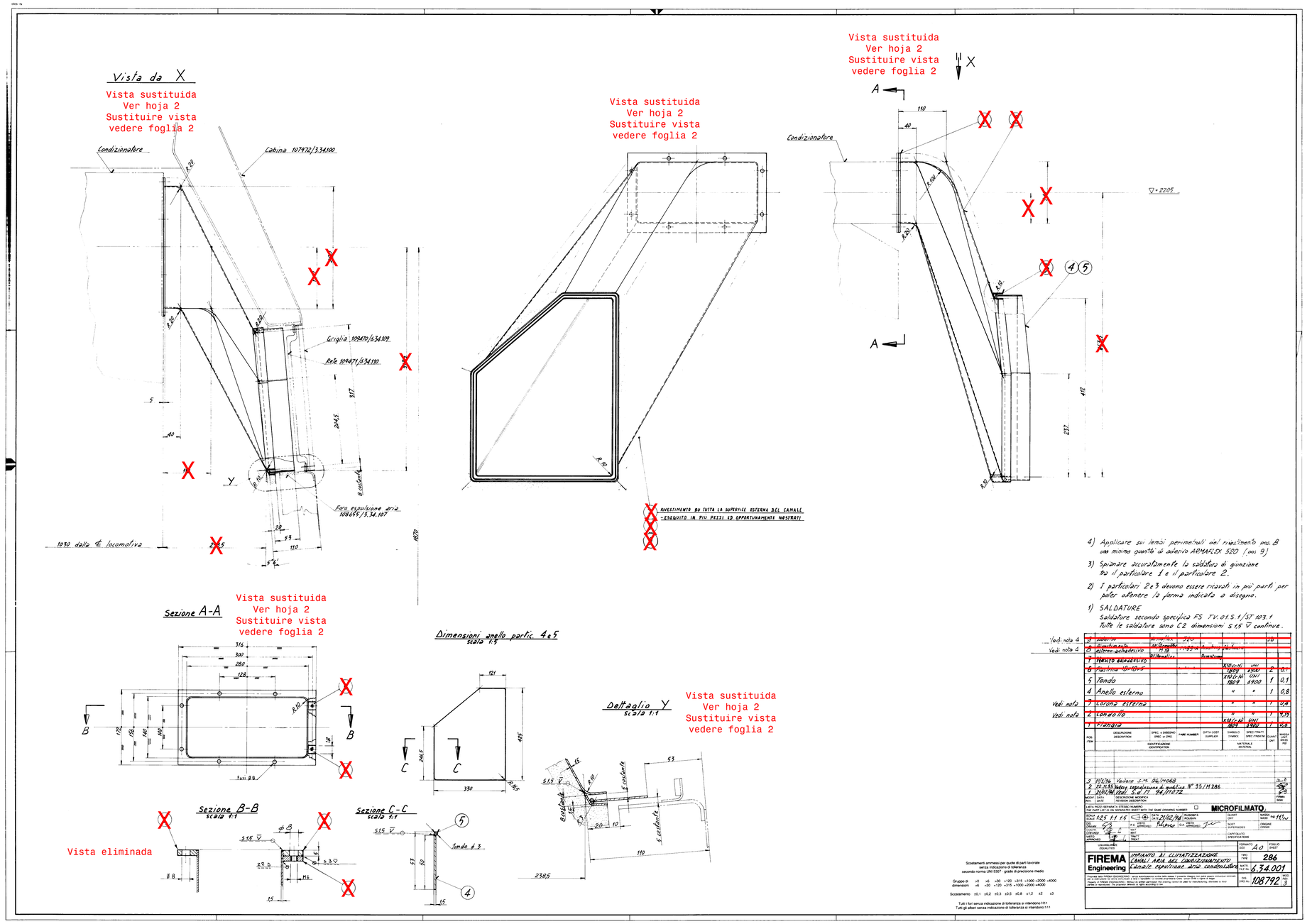

4) Applicare sui lembi perimetrali del rivestimento pos. 8 una minima quantità di adesivo ARMAFLEX 520 (pos. 9)

3) Spianare accuratamente la saldatura di giunzione tra il particolare 1 e il particolare 2.

2) I particolari 2 e 3 devono essere ricavati in più parti per poter ottenere la forma indicata a disegno.

1) SALDATURE
Saldature secondo specifica FS TV.01.S.1/ST 103.1
Tutte le saldature sono C2 dimensioni S 1,5 ▽ continue.

Vedi nota 4	9	Adesivo	Armaflex 520					10	
Vedi nota 4	8	Rivestimento esterno-coibentativo	Armaflex HT/Armaflex	1199-A	Armaflex	Armaflex			
	7	Tessuto antiadesivo	Silmadiss		Bastione				
	6	Piastrina 6×4×4			X10 (ø5) 1209	UNI 6300	2	0,1	
	5	Fondo			X10 (ø 40) 1209	UNI 6900	1	0,1	
	4	Anello esterno			"	"	1	0,8	
Vedi nota	3	Corona esterna			"	"	1	0,4	
Vedi nota	2	Cono della			"	"	1	9,19	
	1	Flangia			X14 (ø 14) 1209	UNI 6900	1	0,8	

POS. ITEM	DESCRIZIONE DESCRIPTION	SPEC. o DISEGNO SPEC. or DRW.	PARE NUMBER	DITTA COST. SUPPLIER	SIMBOLO SYMBOL	SPEC.TRATT. SPEC.TREATM.	QUANT. QUAN.	MASSA UNITA' MASS UNIT
	IDENTIFICAZIONE IDENTIFICATION				MATERIALE MATERIAL			

MODIF. REV.	DATA DATE	DESCRIZIONE MODIFICA REVISION DESCRIPTION		
3	11/5/94	Variante I.M. 94/M068		3-5
2	23/11/93	Nuova impaginazione a modifica N° 35/M286		2-5
1	21/02/94	Ind. 3 di F.F. 94/F472		1-5

LISTA PEZZI SEPARATA STESSO NUMERO
PARTS LIST LIST ON SEPARATE SHEET WITH THE SAME DRAWING NUMBER ☐ **MICROFILMATO**

SCALE 1:2.5 | 1:1 | 1:5 | DATE 21/02/94 | RUGGERI | DRAWN | MASSA MASS 14 kg
TD DRAWN | CHECKED | APPROVED | DATE | VISTO APPROVED | TECHNICAL OFF. | ORIGINE ORIGIN
MFG APPROVED | DATE | TRATT. TREAT. | NOT SUPERSEDES | CAPITOLATO SPECIFICATION
GENERAL TOLERANCES | FORMATO SIZE A0 | FOGLIO SHEET
FIREMA Engineering | IMPIANTO DI CLIMATIZZAZIONE CANALI ARIA NEL CONDIZIONAMENTO Canale espulsione aria condizionatore | TIPO TYPE 286 | DISEGNO DRAWING 6.34.001
Proprietà della FIREMA ENGINEERING - Vietata riproduzione anche parziale o presente disegno non può essere communicato (omissis) Property of FIREMA ENGINEERING - Without its written permission this drawing cannot be used for manufacturing, disclosed to third parties or reproduced. This material is rights reserved to the owner. | DIS. ORIG. No. 108792 | REV. 3

Scostamenti ammessi per quote di parti lavorate
senza indicazione di tolleranza
secondo norma UNI 5307 : grado di precisione medio

Gruppo di dimensioni	>0 ≤6	>6 ≤30	>30 ≤120	>315 ≤1000	>1000 ≤2000	>4000
Scostamento	±0.1	±0.2	±0.3	±0.5	±0.8	±1.2	±2	±3

Tutti i fori senza indicazione di tolleranza si intendono H11
Tutti gli alberi senza indicazione di tolleranza si intendono h11

Sin nuestra expresa autorización, queda terminantemente prohibida la reproducción total o parcial de este documento, así como su uso indebido y/o su entrusión o comunicación a terceros. De los diversos modelos, dibujos y características de otras partes incluidas en este documento, todos los derechos inherentes, en especial los de patentes, de modelos registrados y estéticos.

É vietato consegnare a terzi o riprodurre questo documento, utilizzarne il contenuto o renderlo comunque noto a terzi, senza esplicita autorizzazione. Ogni infrazione comporta il risarcimento dei danni. Tutti i diritti, in particolare quelli derivanti dalla concessione di brevetti per invenzioni industriali di utilità o di brevetti per modelli ornamentali.

LEYENDA/LEGENDA:

— PIEZAS ELIMINADAS
PEZZI ELIMINATI

X ELEMENTO A ELIMINAR, EN VISTA
ELEMENTO DA ELIMINARE, IN VISTA

◇+ CANTIDADES DE PIEZAS MODIFICAS
QUANTITÀ DI PEZZI MODIFICATI

NOTA: ESTADO ACTUAL DE LA LOCOMOTORA.

ELEMENTOS A ELIMINAR O SUSTITUIR.

NOTA: STATO ATTUALE DELLA LOCOMOTIVA.

ELEMENTI DA ELIMINARE O SOSTITUIRE.

MARCA MARCA	DESCRIPCIÓN DESCRIZIONE	CANT. QUANT.	CÓDIGO O NORMA CÓDICE O NORMA	MATERIAL O REFERENCIA MATERIALE O REFERENZA	PESO PESO (Kg)	DIMENSIONES DIMENSIONES (mm)

REVAMPING E402A TRENITALIA

ISO 2768-cK
DIN ISO 13920-BF

9.000 | A1 | BEASAIN | OT | Y

CAF Power & Automation

Edizione Trenitalia: 00
Codice Ditta: 1221

Ed.	Descrizione	Date	Nome

1:2.5			
Disegnato	21/05/2015	56182
Comprovato	21/05/2015	10055
Verificato	21/05/2015	14422
	Date	Nome
	es/it	

CAF
CONSTRUCCIONES Y AUXILIAR DE FERROCARRILES, S.A.
BEASAIN (GIPUZKOA)

CONDUCTO EXPULSION

CONDOTTO ESPULSIONE

B.20.66.030

1/2