GEMEENTE HEERENVEEN

oktober 2024

Vergroenen Kempenaersplein

Het Kempenaersplein heeft een opknapbeurt nodig. We gaan meer groen aanbrengen en stenen opruimen. In deze nieuwsbrief leest u meer over wat we gaan doen. Op 14 oktober van 16.00 tot 17.00 uur zijn wij op het pleintje en kunt u vragen stellen.

We maken het groener
Het Kempenaersplein bestaat uit veel steen. We willen de plek gezelliger maken met meer gras, struiken en bomen. De plek wordt hierdoor groener. Groen zorgt in hete zomers voor verkoeling. Meer groen helpt om de biodiversiteit te vergroten. We willen meer soorten dieren en planten een plek geven.

Groenere leefomgeving
De bomen op het plein zijn niet allemaal in goede conditie. De haag is al een tijd verdwenen. Daarom gaan we 2 bomen en vervangen en 2 nieuwe planten.

Wat gaan we doen?
- We kappen bomen en planten nieuwe bomen;
- Stenen vervangen we door vakken met verschillende soorten struiken;
- De containers voor papier, glas en kleding worden verwijderd. U kunt straks het papier, glas en de kleding inleveren bij de winkelcentra in de buurt.
- Het terras van de snackbar gaan we duidelijker inrichten;
- We verbeteren de toegang van de vissteiger;
- Het aantal parkeerplaatsen verandert niet, maar ze komen net iets anders te liggen;
- Overbodige voetpaden gaan we verwijderen.

Op de tekening, achterop deze nieuwbrief, kunt u zien hoe de nieuwe inrichting er uit ziet.

Uitvoering
Deze herfst gaan we al aan de slag. De doorgaande weg over het plein blijft open.

Heeft u vragen of opmerkingen?
U kunt uw vragen stellen door een mail te sturen naar groenenspelen@heerenveen.nl of te bellen met Beeuw Ykema (0513-617617)

Of u komt op 14 oktober naar het plein. Tussen 16.00 en 17.00 uur staan we met een kopje koffie klaar om uw vragen te beantwoorden.

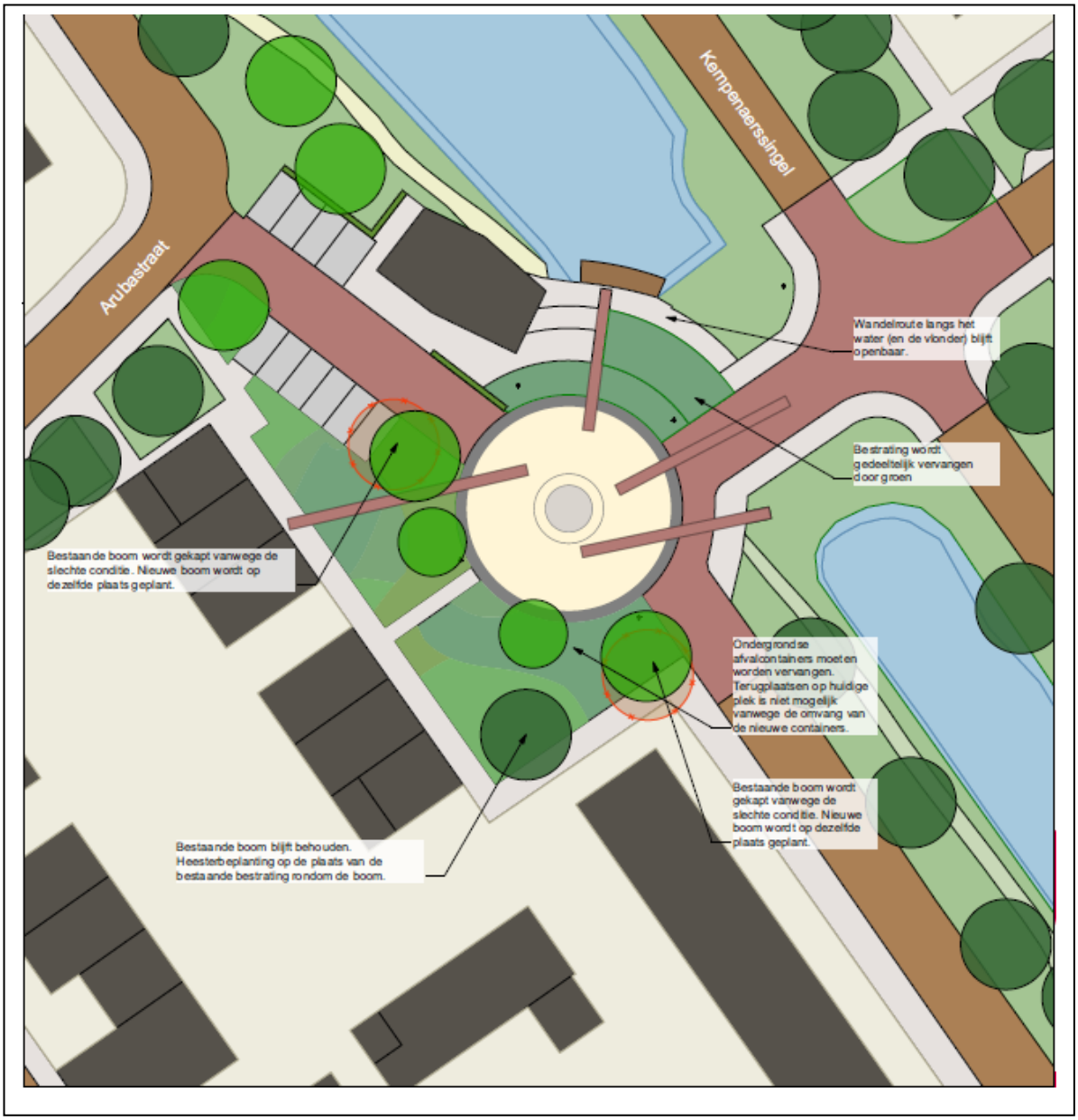
Kempenaerssingel
Arubastraat
Wandelroute langs het water (en de vlonder) blijft openbaar.
Bestrating wordt gedeeltelijk vervangen door groen
Bestaande boom wordt gekapt vanwege de slechte conditie. Nieuwe boom wordt op dezelfde plaats geplant.
Ondergrondse afvalcontainers moeten worden vervangen. Terugplaatsen op huidige plek is niet mogelijk vanwege de omvang van de nieuwe containers.
Bestaande boom wordt gekapt vanwege de slechte conditie. Nieuwe boom wordt op dezelfde plaats geplant.
Bestaande boom blijft behouden. Heesterbeplanting op de plaats van de bestaande bestrating rondom de boom.