Scuola universitaria professionale della Svizzera italiana
Dipartimento economia aziendale, sanità e sociale

SUPSI

Fattori personali: Polyhandicap

Chiara Balerna, Michela Luraschi, Donatella Oggier-Fusi, Piercarla Reposo

Polyhandicap: definizione

- Deficit grave, ad espressioni multiple, che associa deficit fisico e deficit intellettivo severo o profondo, che provoca una restrizione estrema dell'autonomia e delle possibilità di percezione, di espressione e di relazioni.

  Associa sempre, in modo intricato, un deficit intellettivo profondo ad altri deficit (motori, sensoriali).

Polyhandicap: definizione

Il polyhandicap è la conseguenza di un **danno cerebrale grave**, incurabile, che incide sul funzionamento di numerosi organi (neurologici, ortopedici, respiratori, problemi della deglutizione, di comunicazione…).

A livello medico esiste un **problema multiplo**, che **evolve** con l'età in seguito alla crescita.

Una **presa a carico precoce e globale** aiuta a limitarne le conseguenze e quindi a migliorare la qualità di vita della persona. Lo sviluppo motorio, cognitivo, fisico e di comunicazione sono molto ridotti.

- https://www.dailymotion.com/video/xpfozg

Definizione secondo le 5 dimensioni della definizione di deficit intellettivo dell'AAIDD

- Dimensione "**funzionamento intellettuale**": un deficit intellettivo profondo, paragonabile allo sviluppo di un bebè sano di 6 mesi (limite superiore fissato a 12 mesi) Lo sviluppo si situa nel periodo senso-motorio (sotto-stadi da 1 a 4)

- Dimensione "**funzionamento adattivo**"
  - Adattamento pratico (cure, alimentazione): dipendenza totale
  - Adattamento concettuale: comunicazione ristretta ad un modo non verbale

Definizione secondo le 5 dimensioni della definizione di ritardo mentale dell'AAIDD

- Dimensione "**salute**": il polyhandicap è consecutivo a un danno cerebrale precoce grave (prima dei tre anni), incurabile, che porta a delle polipatologie gravi, evolutive, dei multi deficit sensoriali, un'epilessia frequente, un tasso di mortalità elevato.

- Dimensione "**interazione, partecipazione, ruoli sociali":** interazioni inesistenti o estremamente povere. Dipendenza totale per inserirsi nella comunità

- Dimensione "**contesto**": necessità di un partenariato intenso, composto da un'équipe pluridisciplinare. Esigenze etiche massime.

Analisi dal punto di vista dei sostegni

- **Sostegni**: risorse e strategie che permettono di promuovere lo sviluppo, l'educazione, gli interessi, il benessere persone, migliorando il funzionamento individuale (AAMR, 2002). Si tratta di un aiuto, un'assistenza emotiva, psicologica, affiliativa, informativa, strumentale o materiale dispensata da una persona o un gruppo di persone della rete sociale. Il sostegno si riferisce quindi alle risorse fornite a un individuo, una famiglia, un gruppo dalla rete sociale o personale dei membri di un sistema.

- Con la persona con un polyhandicap l'intensità dei sostegni sarà tra maggiore e intensiva.

Dimensione “contesto” - genitori

- La persona con un polyhandicap, a causa della complessità delle sue difficoltà, necessita di una presa a carico globale: più la disabilità è grave e più gli scambi tra professionisti e genitori devono rivelarsi fruttuosi.

- I genitori di una persona con polyhandicap richiedono in particolare sostegni…

  …al momento dell’annuncio della diagnosi

  …per ottenere delle informazioni

  …per accedere ai servizi

  …per organizzarsi in famiglia

  …per evitare il collocamento in istituto

  …per la transizione alla vita adulta

Dimensione “contesto” - professionisti

L’estrema dipendenza inerente al polyhandicap, la natura inabituale dei deficit, la tecnicità particolare delle cure, l’eccezionale ampiezza del carico, i problemi di salute, creano delle situazioni di lavoro difficili.

- Tipi di sostegno richiesti:
  …per l’adeguamento dei mezzi logistici
  …per definire il progetto di presa a carico
  …per la definizione dei ruoli e delle funzioni dei professionisti implicati
  …per sviluppare un partenariato intra-professionale
  …per creare un partenariato con i genitori
  …sul piano psicologico
  …per l’adesione a un sistema di valori definito
  …tramite la formazione continua

Dimensione “salute”

I problemi di salute sono parte integrante del quadro clinico della persona con un polyhandicap; questi problemi sono tanto severi quanto difficili da prendere a carico

La salute fisica: motricità fortemente ristretta; I deficit motori hanno delle conseguenze nefaste su tutti gli aspetti della vita dei soggetti con un polyhandicap, sia a livello della loro salute, che del loro confort e della loro postura

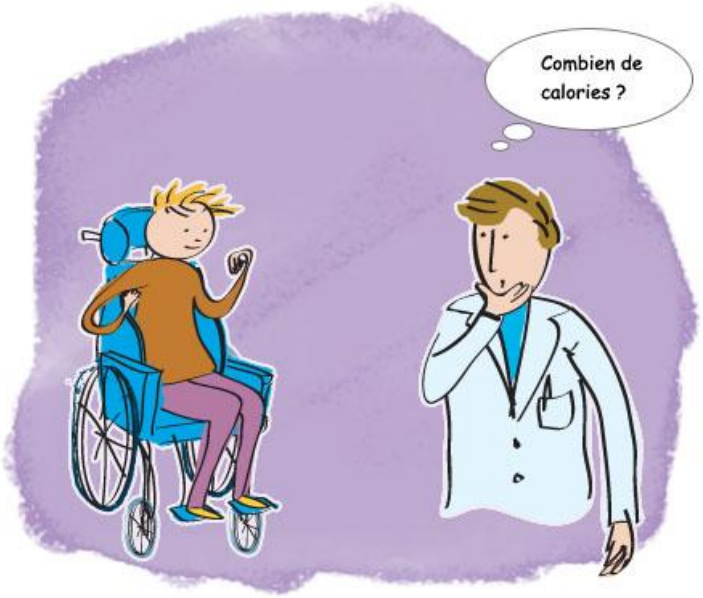

Dimensione “salute” – il dolore

- nel caso del polyhandicap bisogna considerare il dolore come “sofferenza” e non solo come dolore fisico.
  - Dolori comuni
  - Dolori causati dalla polipatologia
  - Salute mentale
  - Dolori causati dalle cure quotidiane

Dimensione “comportamento adattivo”

- L’AAIDD definisce il comportamento adattivo come “l’insieme delle abilità concettuali, sociali e pratiche apprese dalla persona per funzionare nella vita quotidiana”

- Problemi a tutti i livelli, anche nei più basici come l’alimentazione, l’idratazione, la digestione, a livello cutaneo. → importanza della prevenzione

Dimensione “capacità intellettuali”

- Grave deficit intellettivo
- Associato e deficit sensoriali (in particolare vista e udito), quindi mancanza di comprensione dell’ambiente
- Deficit motorio limita le esplorazioni e le esperienze
- Danni neurologici disturbano il sistema di trattamento dell’informazione
- Informazioni sensoriali che non sa come trattare, ambiente vissuto come caotico, non gestibile, imprevedibile
- Problemi di vigilanza