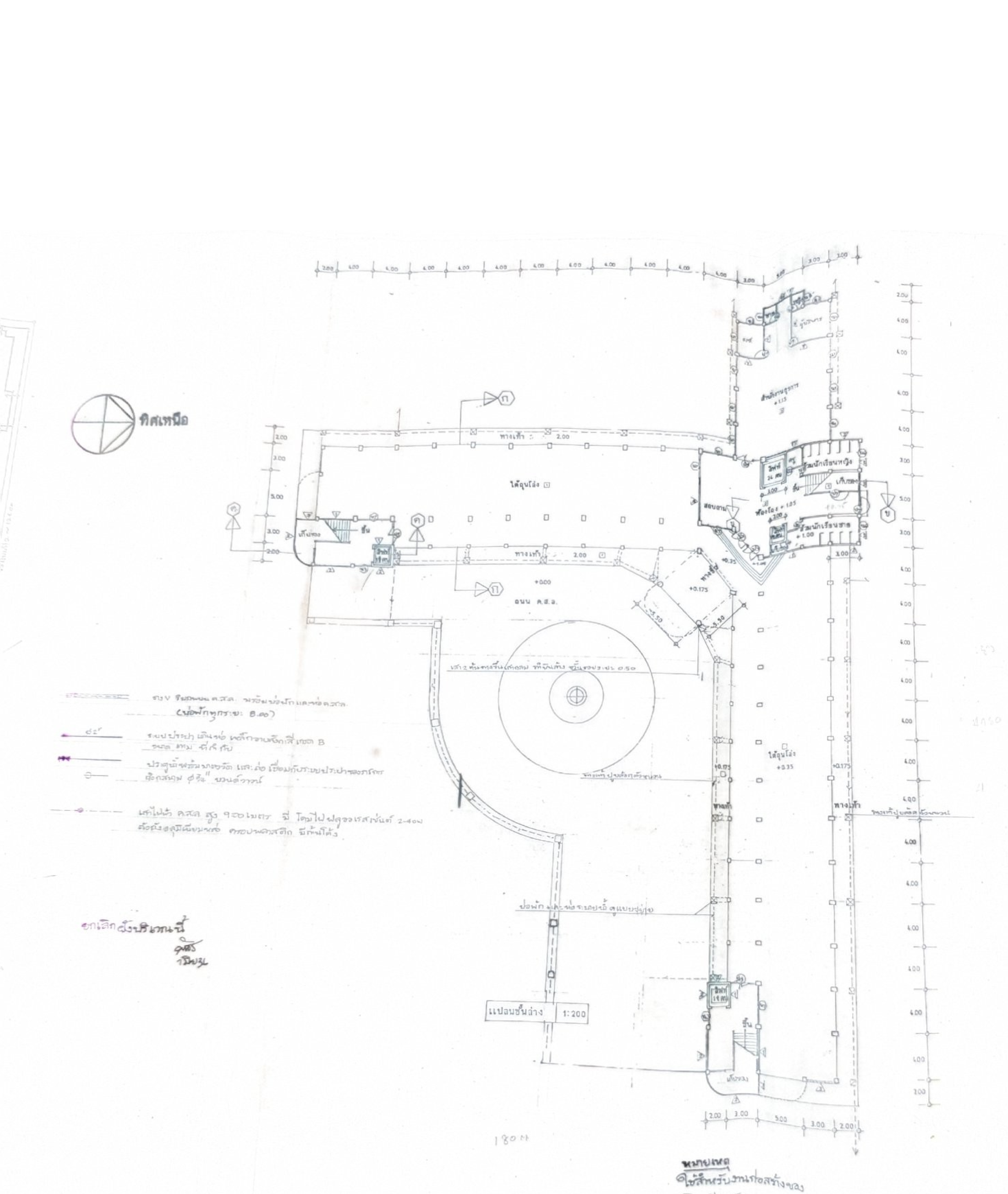
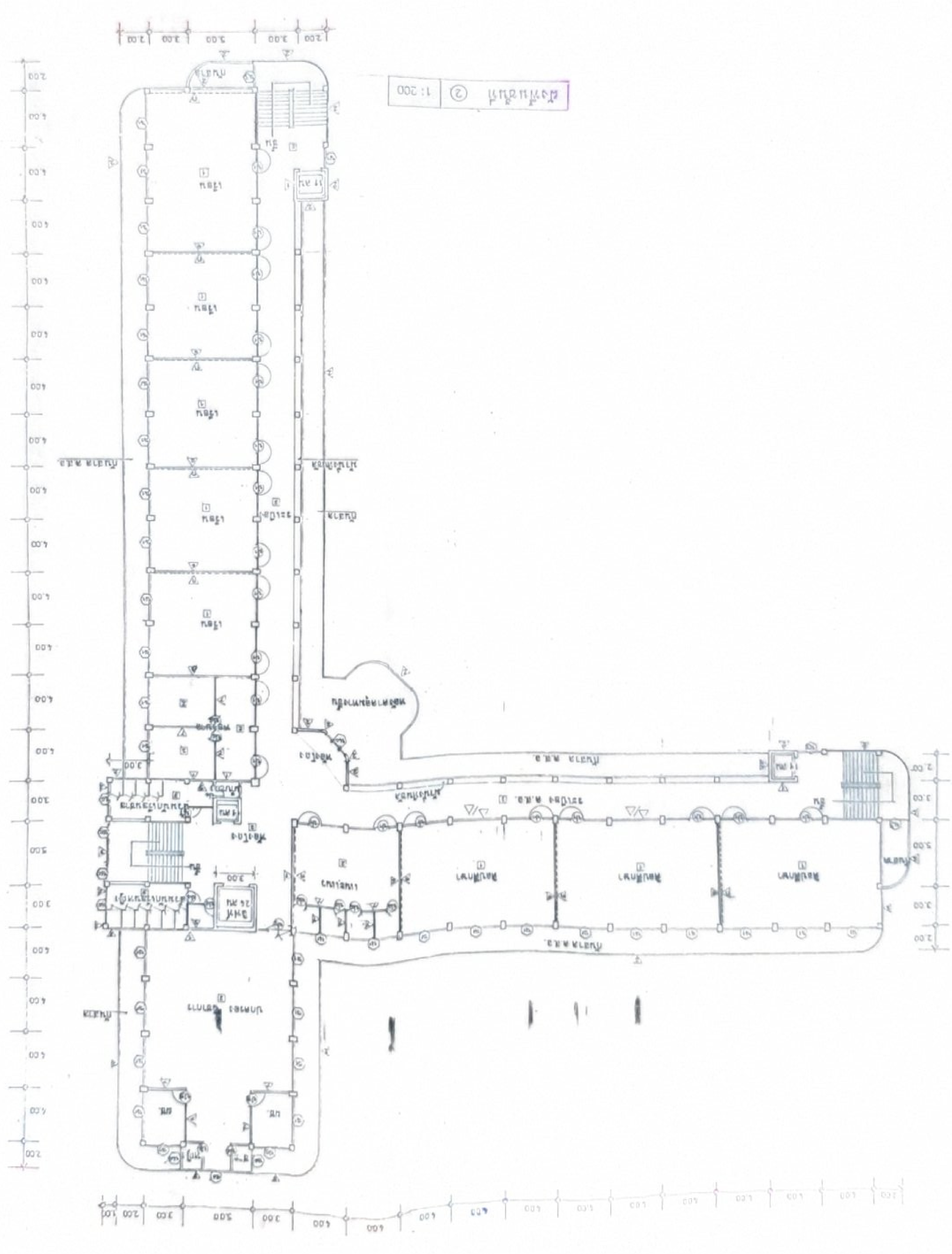
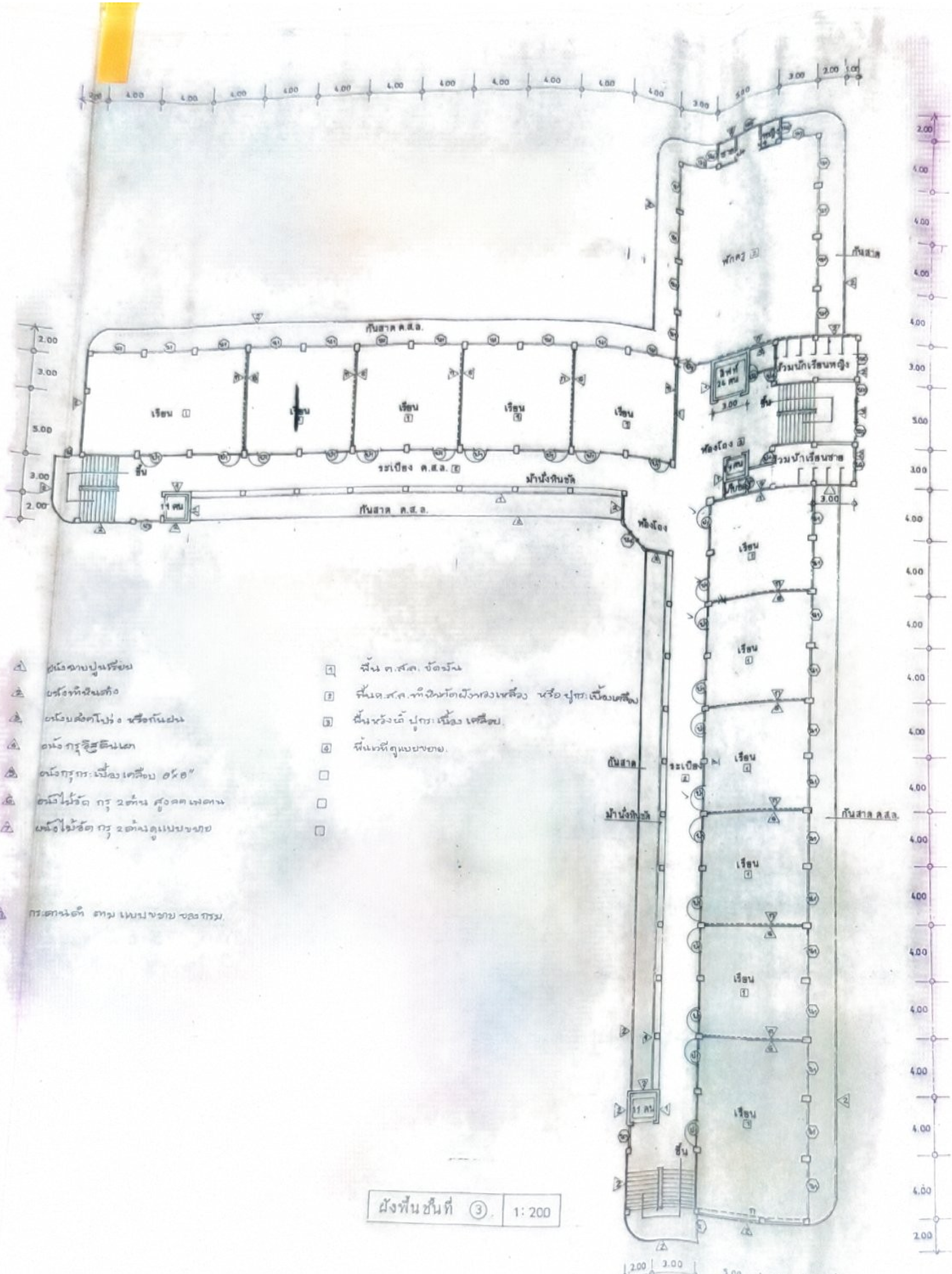

ทิศเหนือ
ทางเท้า 2.00
ไต้ถุนโล่ง
ถนน ค.ส.ล.
ทางเท้า 2.00
+0.00
+0.175
+0.35
-5.50
-5.50
ทางเท้า
ทางเท้า
ไต้ถุนโล่ง
+0.35
+0.175
+0.175
ป้อมยาม
ห้องโถง +1.05
ห้องน้ำ
ห้องน้ำ
ห้องน้ำ


1:200
2
1:200
1
2.00
3.00
3.00
3.00
2.00
4.00
4.00
4.00
4.00
4.00
4.00
4.00
4.00
4.00
4.00
4.00
4.00
4.00
2.00
3.00
3.00
3.00
3.00
2.00
2.00
3.00
3.00
4.00
4.00
4.00
4.00
4.00
4.00
4.00
4.00
4.00
4.00
4.00
4.00
4



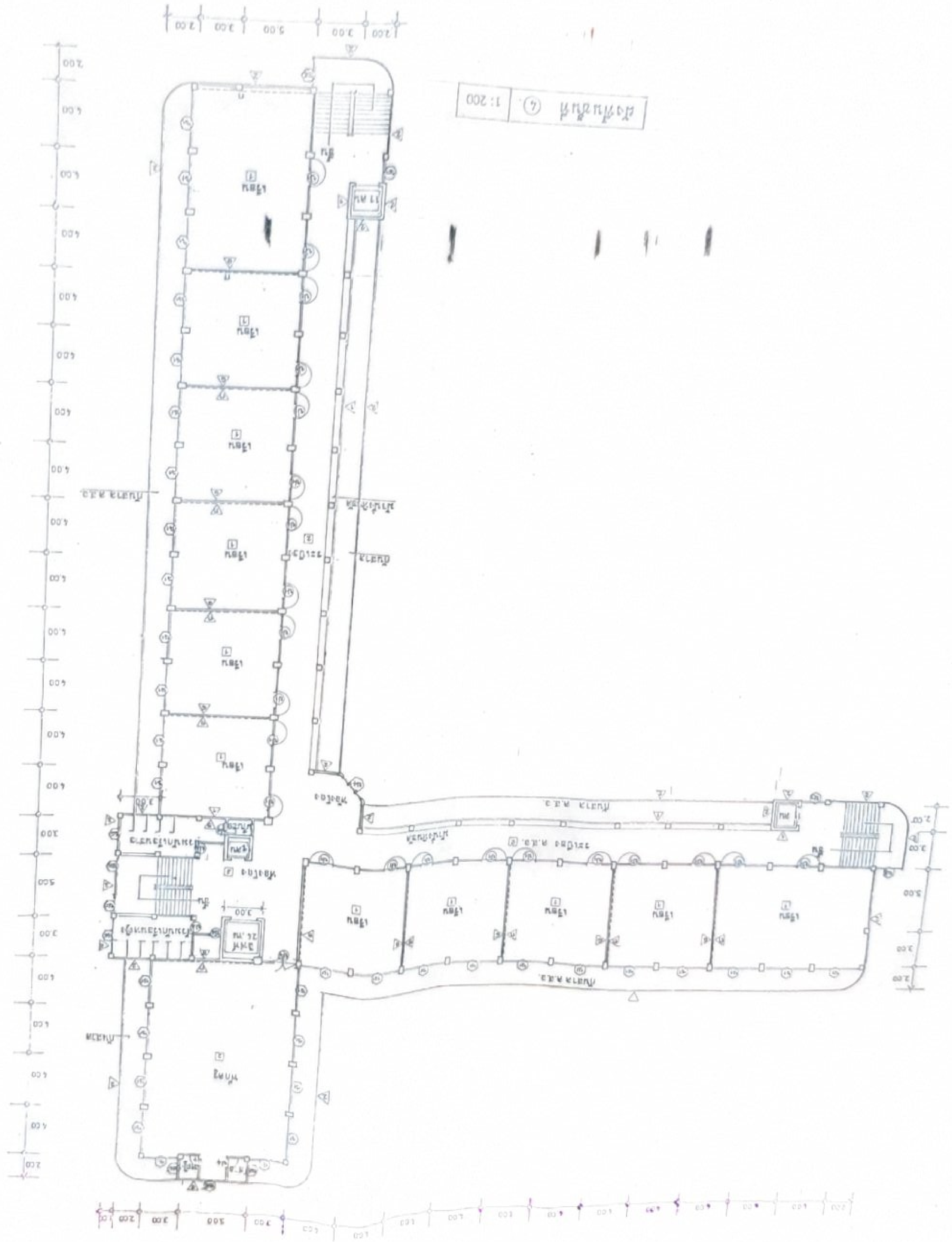
1	ผนังอาคารปูนเรียบ	1	พื้น ค.ส.ล. ขัดมัน
2	ผนังหินหินถ้อง	2	พื้น ค.ส.ล. ทำผิวหน้าด้วยหลังเหลือง หรือ ปูกระเบื้องเหลือง
3	ผนังสังคโปร่ง หรือกันฝน	3	พื้นหลังถี่ ปูกระเบื้อง เหลือง
4	ผนังกระจกเงา	4	พื้นเทคอนกรีตผสมขัดมัน
5	ผนังกระเบื้องเคลือบ 6"x6"		
6	ผนังไม้อัด กรุ 2 ด้าน สูงตลอดผนัง		
7	ผนังไม้อัด กรุ 2 ด้าน ครึ่งแผ่นบาย		

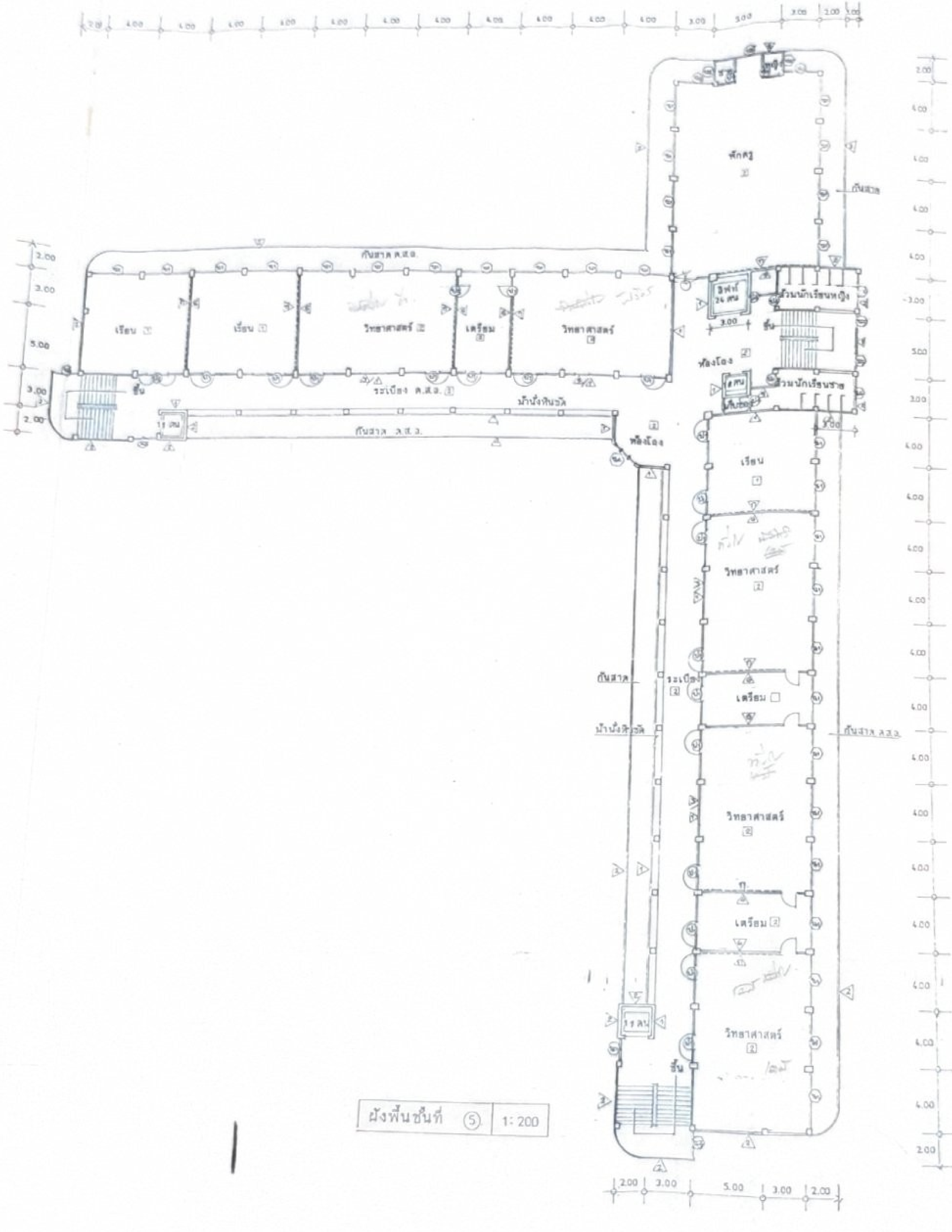
11 กระดานดำ ตามแบบขยายของกรม

ผังพื้นชั้นที่ ③	1: 200

หมายเหตุ
ใช้สำหรับงานก่อสร้างของ
โรงเรียนสวนกุหลาบวิทยาลัย รังสิต
ปี 2536

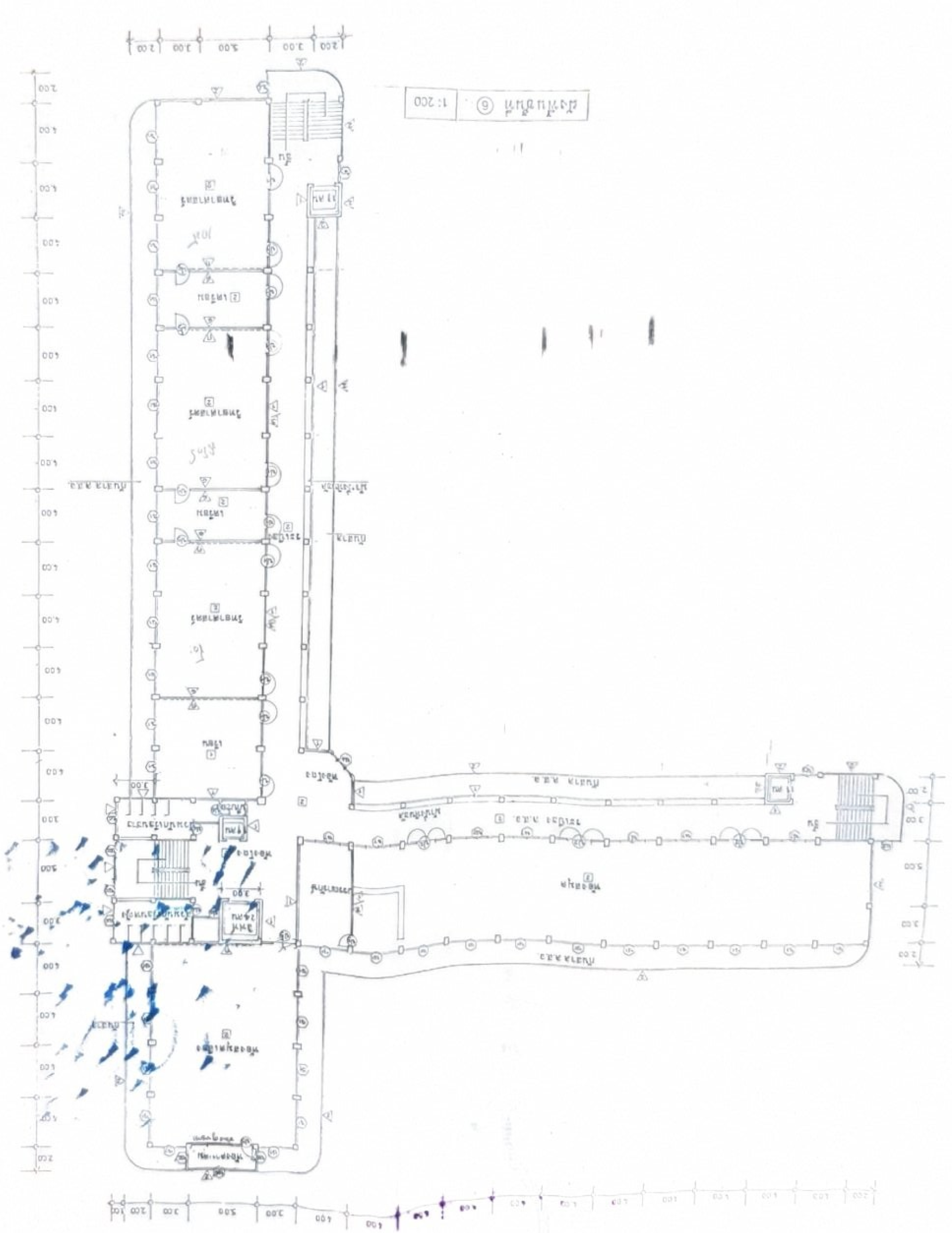
ดนัย
เมษา 36

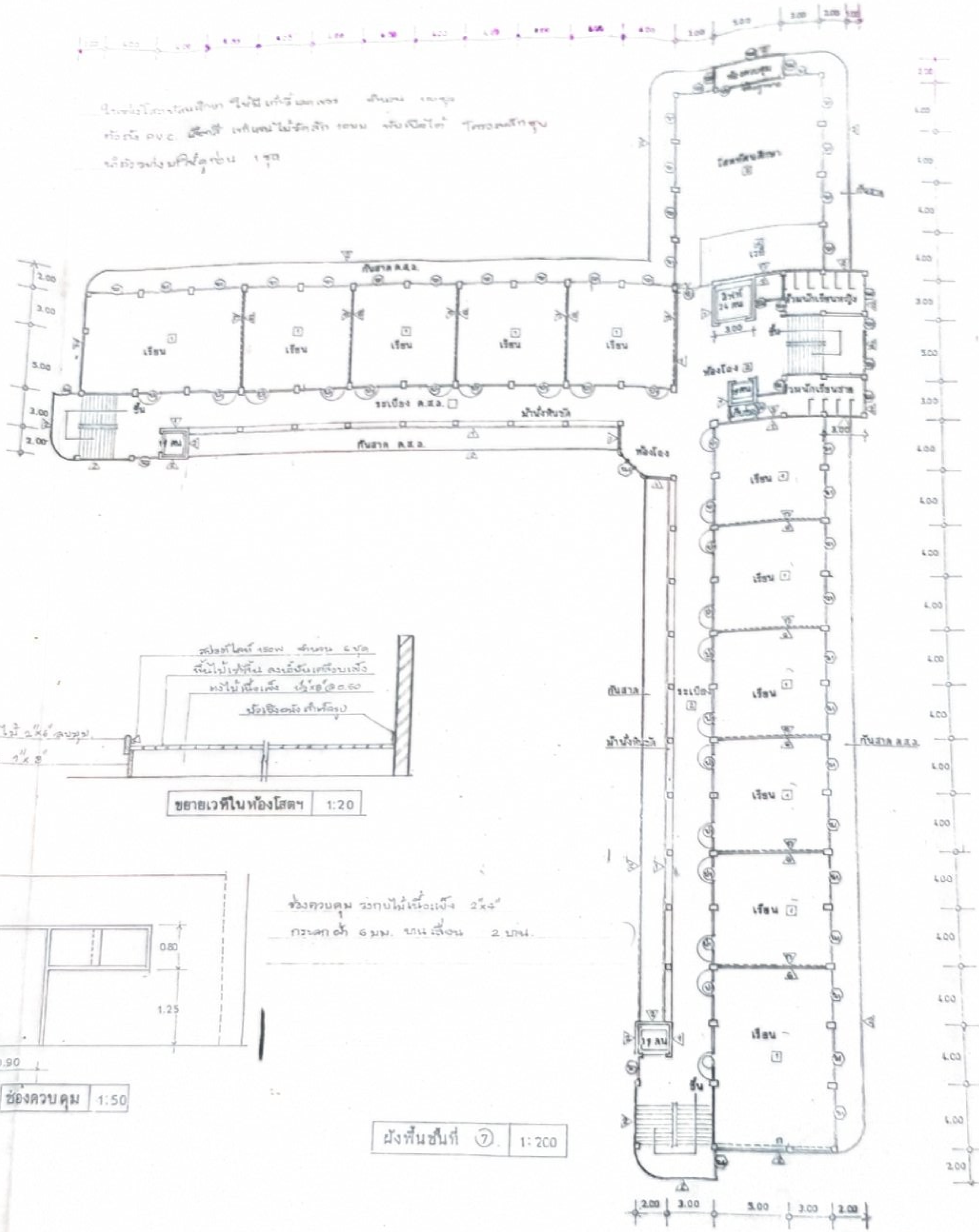


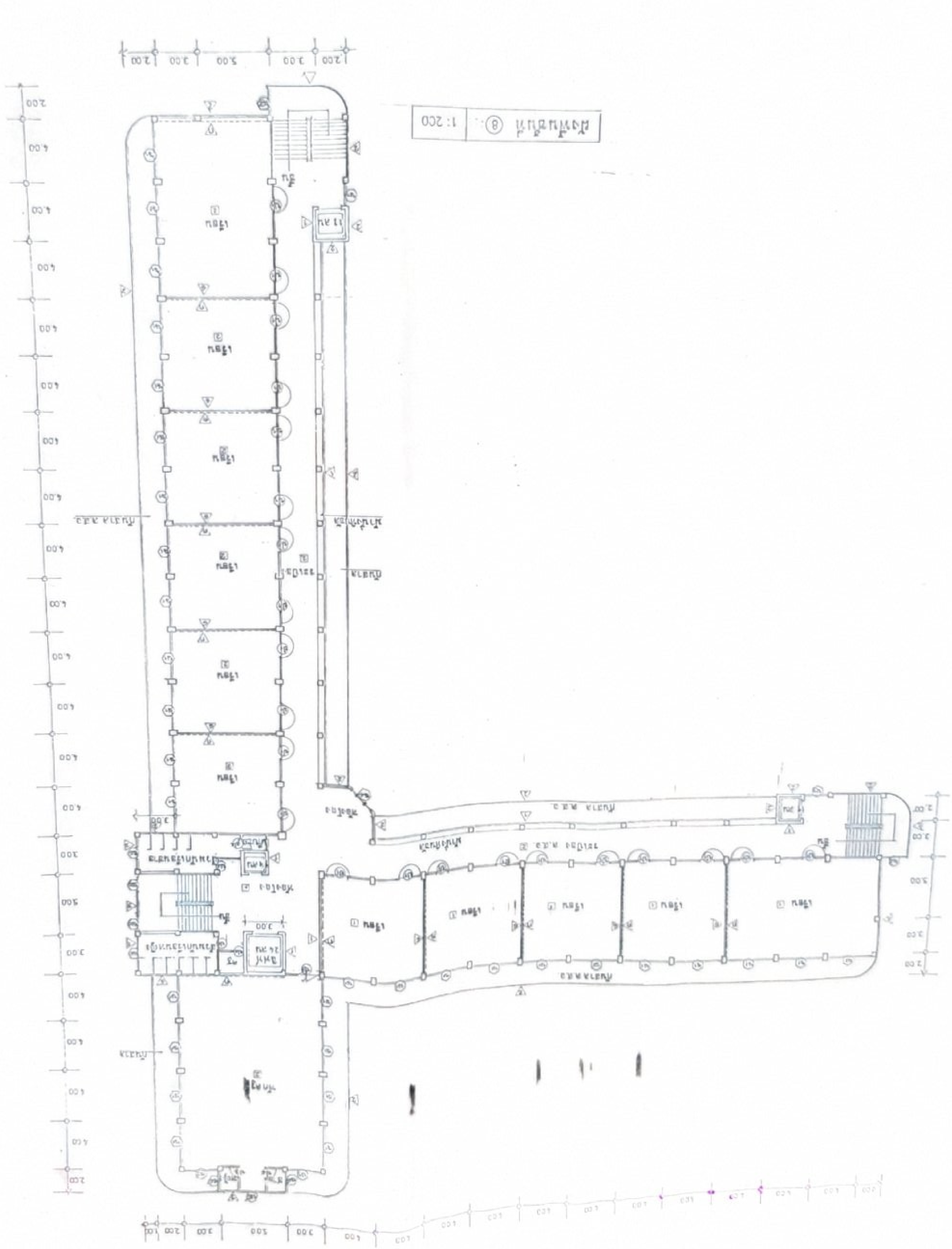


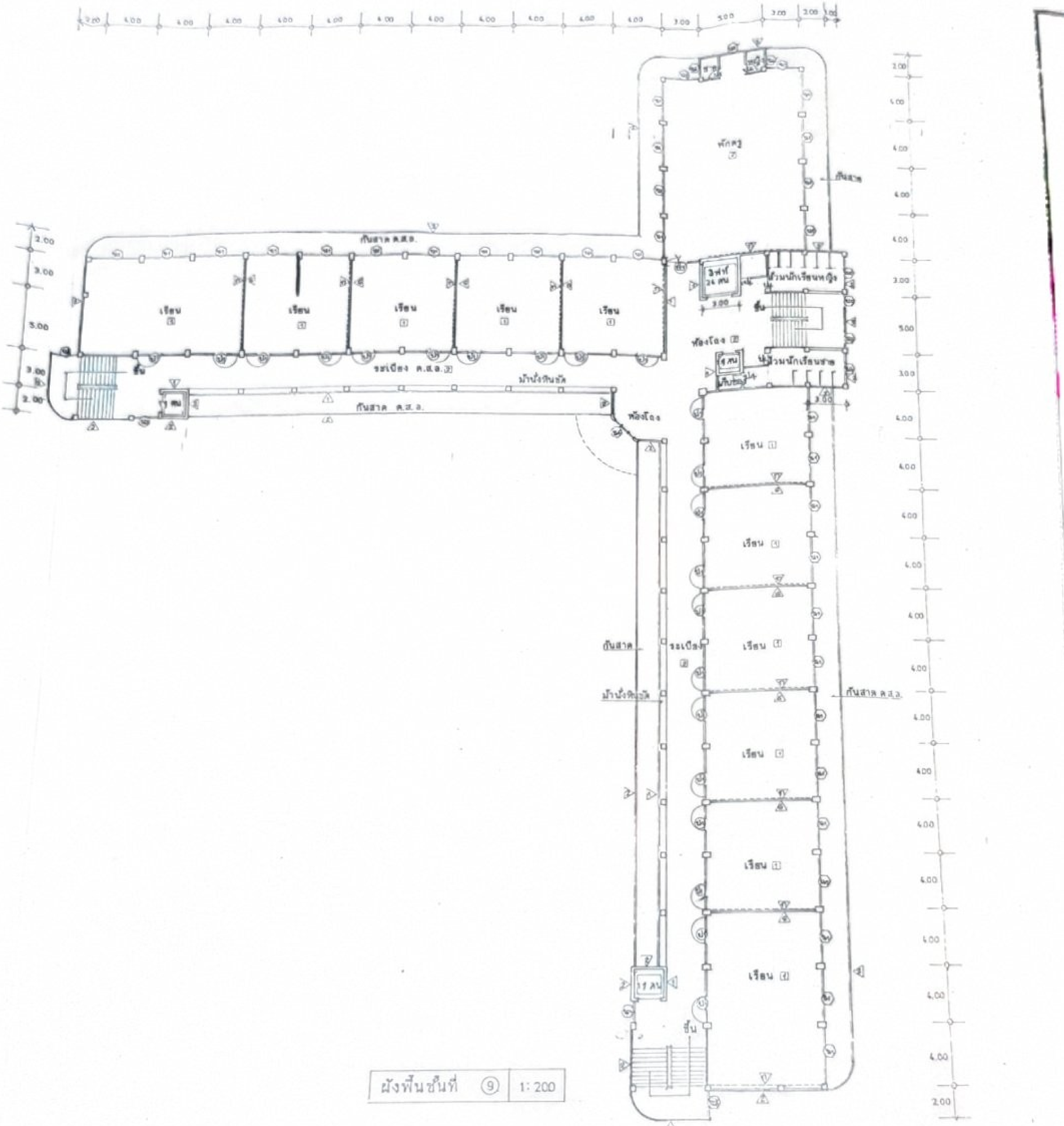
ผังพื้นชั้นที่ ⑤	1: 200

หมายเหตุ
ใช้สำหรับงานก่อสร้างของ
โรงเรียนสวนกุหลาบวิทยาลัย จังหวัด
ปี 2536



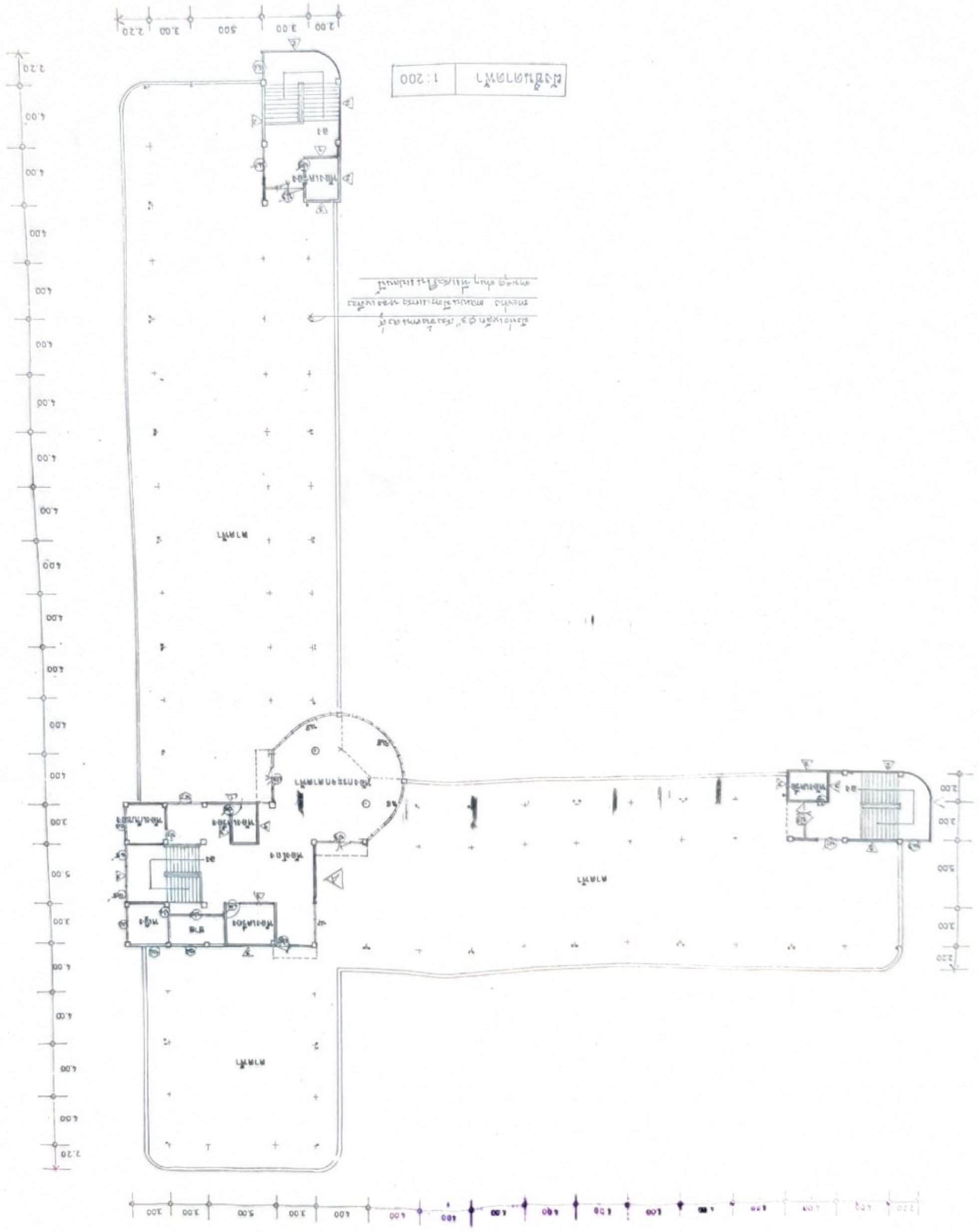

เรียน
เรียน
เรียน
เรียน
เรียน
เรียน
เรียน
เรียน
เรียน
ห้องโถง
ชั้น
ชั้น
ลานหน้าเรียนรวม
ลานหน้าเรียนหญิง
ลานหน้าเรียนชาย
ทางเดิน
ทางเดิน
ทางเดิน

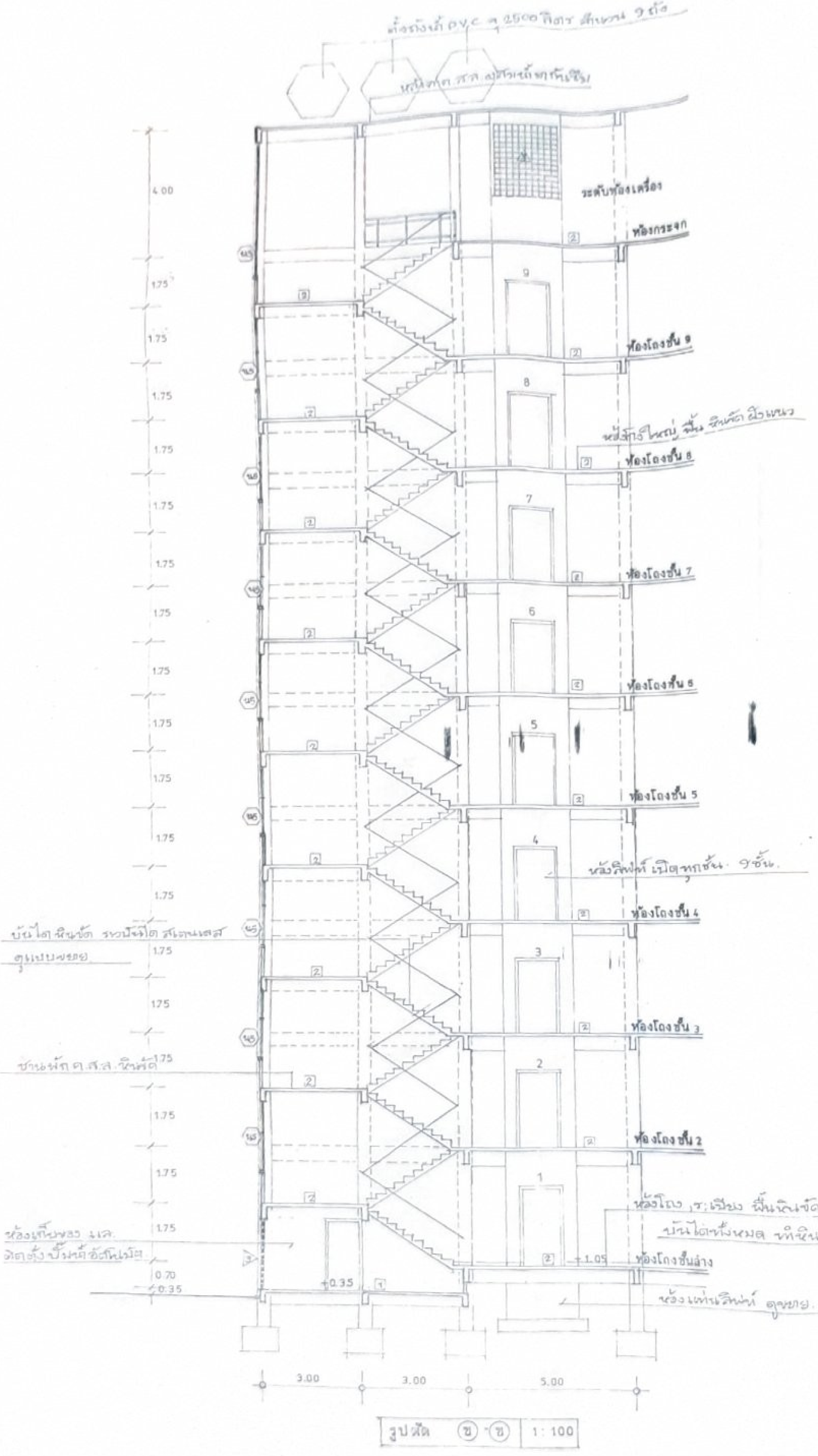




หมายเหตุ
ใช้สำหรับงานก่อสร้าง ของ
โรงเรียนสวนกุหลาบวิทยาลัย
ปี 2536

ΚΛΙΜΑΚΟΣΤΑΣΙΟ	1:200


ΓΥΜΝΑΣΤΗΡΙΟ
ΓΥΜΝΑΣΤΗΡΙΟ
ΒΟΗΘΗΤΙΚΟΣ ΧΩΡΟΣ


ตั้งถังเก็บ PVC ขนาด 2500 ลิตร ติดตั้ง 3 ถัง
หลังคาคอนกรีตเสริมเหล็ก
ระดับห้องเครื่อง
ห้องกระจก
ห้องโถงชั้น 9
หน้าต่างใหญ่ ชั้น 8 ถึงพื้นชั้น 9
ห้องโถงชั้น 8
ห้องโถงชั้น 7
ห้องโถงชั้น 6
ห้องโถงชั้น 5
หลังสิฟท์ เปิดทุกชั้น 9 ชั้น
ห้องโถงชั้น 4
ห้องโถงชั้น 3
ห้องโถงชั้น 2
ห้องโถง ระเบียง พื้นหินขัด ผนังก่ออิฐฉาบปูน
บันไดทั้งหมด หินขัด
ห้องโถงชั้นล่าง
หลังสิฟท์ ดูแบบขยาย
บันไดหินขัด ราวบันได สเตนเลส
ดูแบบขยาย
ชานพัก คสล. หินขัด
ห้องเก็บของ และ
ติดตั้งปั๊มหอยโข่ง
4.00
1.75
1.75
1.75
1.75
1.75
1.75
1.75
1.75
1.75
1.75
1.75
0.70
0.35
+0.35
+1.05
3.00
3.00
5.00
9
8
7
6
5
4
3
2
1

รูปตัด ข-ข 1 : 100