MANUAL DE INSTALACION DE SQL SERVER

MEZA MEDINA JARED JOSUÉ

1. DESCARGA DEL INSTALADOR

- Ve al sitio oficial de Microsoft SQL Server Downloads.
- Ir a donde dice “Introducción a SQL Server local o en la nube
- Haz clic en la opcion “Desarrollador de SQL Server 2025
- Luego a la opción “Descargar la edicion Standard Developer”
- Ejecuta el archivo descargado

2. PROCESO DE INSTALACIÓN (PASO A PASO)

PASO A: TIPO DE INSTALACIÓN

Al ejecutar el instalador, verás tres opciones. Selecciona Personalizada (Custom). Esto te permite elegir qué componentes instalar y dónde guardarlos.

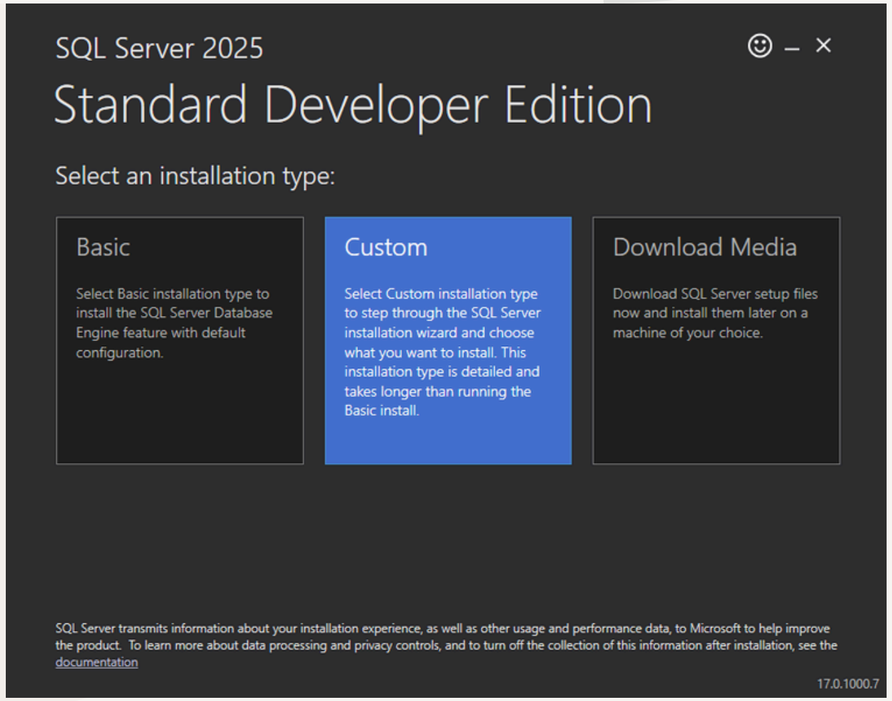

PASO B: CENTRO DE INSTALACIÓN

Se abrirá una nueva ventana. En el menú de la izquierda, selecciona Instalación y luego haz clic en:
Nueva instalación independiente de SQL Server o agregar características a una instalación existente.

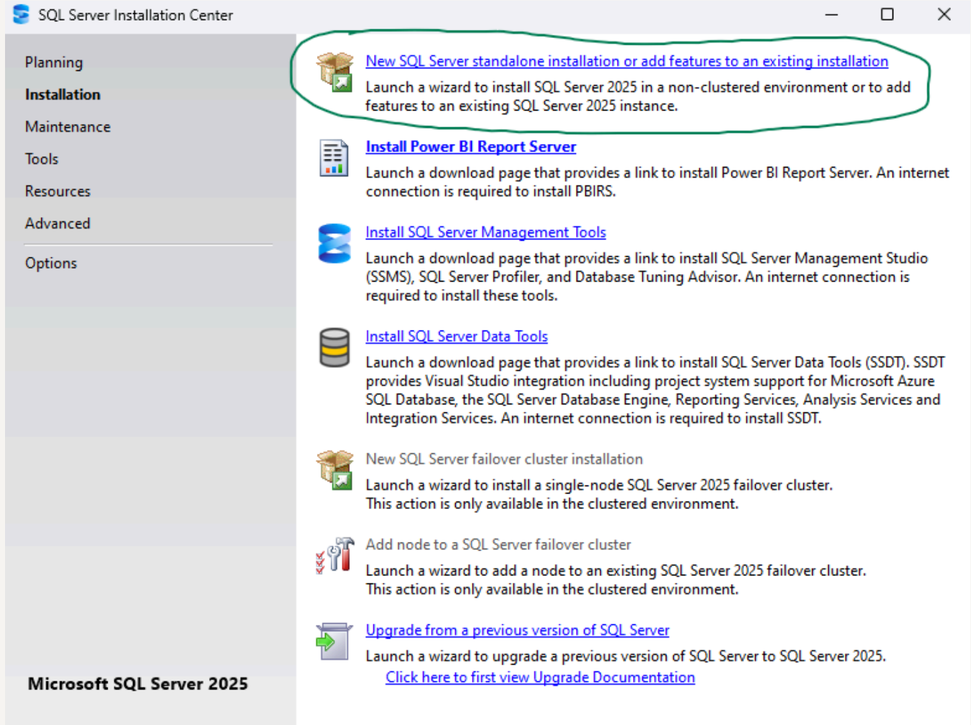

PASO C: CONFIGURACIÓN DE LA INSTANCIA

INSTALL RULES: EL SISTEMA VERIFICARÁ QUE NO HAYA PROBLEMAS (ES NORMAL VER UNA ADVERTENCIA SOBRE EL "WINDOWS FIREWALL", PUEDES IGNORARLA).

LICENSE TERMS: ACEPTA LOS TÉRMINOS DE LA LICENCIA.

PRODUCT KEY: ASEGÚRATE DE QUE ESTÉ SELECCIONADA LA EDICIÓN "DEVELOPER" (ES GRATUITA, NO REQUIERE CLAVE).

MICROSOFT UPDATE: (OPCIONAL) MARCA LA CASILLA PARA RECIBIR ACTUALIZACIONES AUTOMÁTICAS.

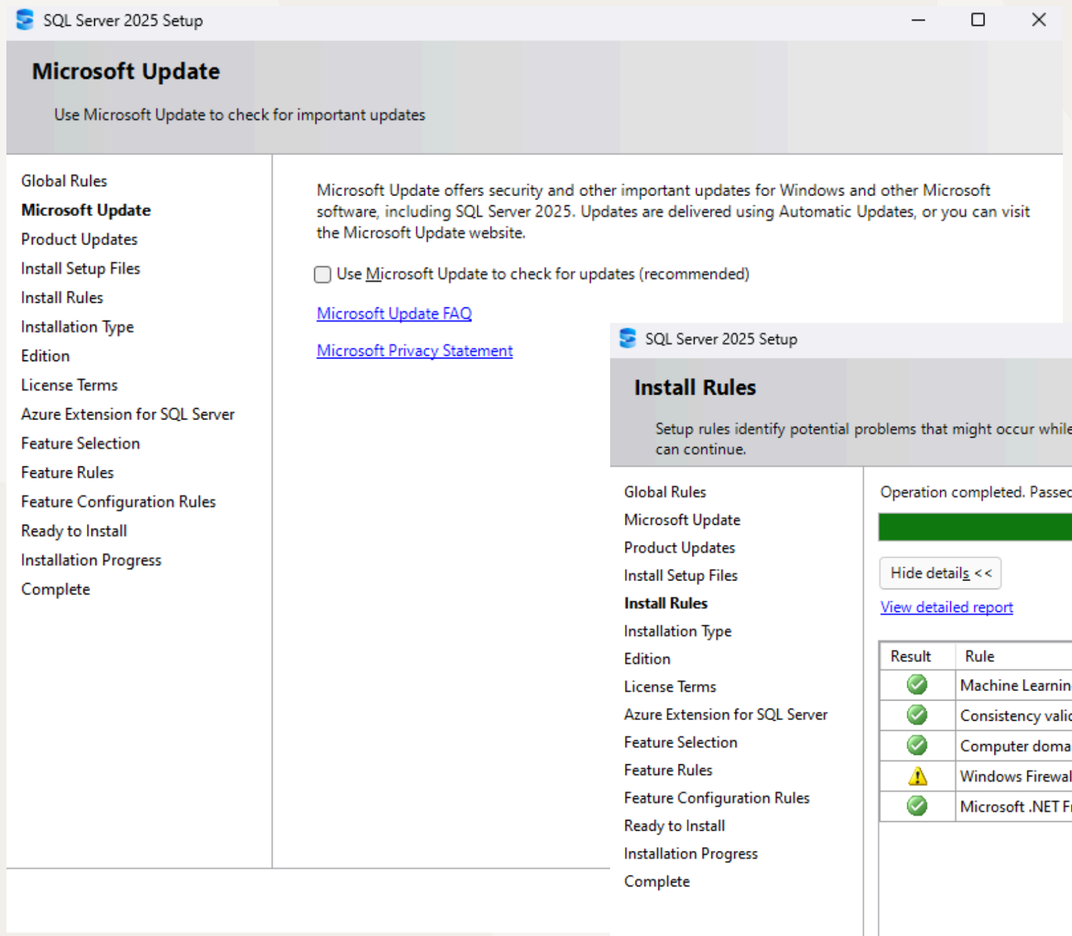

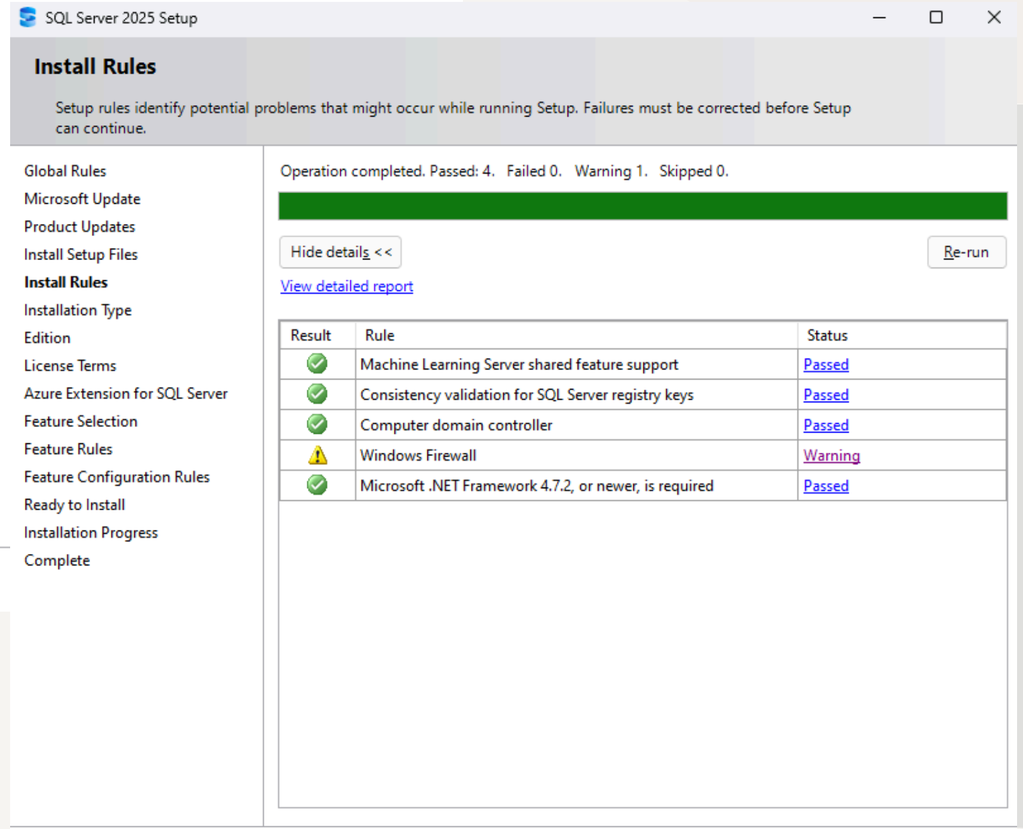

PASO D: SELECCIÓN DE CARACTERÍSTICAS

MARCA AL MENOS LAS SIGUIENTES OPCIONES:

- SERVICIOS DE MOTOR DE BASE DE DATOS (DATABASE ENGINE SERVICES).
- OPCIONAL: CONSULTAS DE TEXTO COMPLETO, SERVICIOS DE REPLICACIÓN O DATA QUALITY SERVICES SI PLANEAS USARLOS.

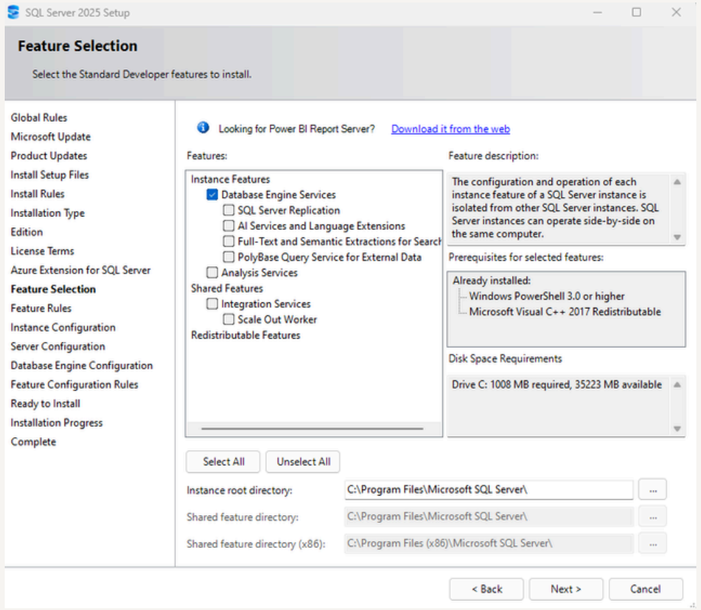

PASO E: CONFIGURACIÓN DEL SERVIDOR

- INSTANCIA: PUEDES DEJAR "INSTANCIA PREDETERMINADA" (MSSQLSERVER) O ASIGNARLE UN NOMBRE PROPIO.
- CUENTAS DE SERVICIO: DEJA LOS VALORES POR DEFECTO.
- CONFIGURACIÓN DEL MOTOR DE BASE DE DATOS (CRÍTICO):
- EN LA PESTAÑA MODO DE AUTENTICACIÓN, SELECCIONA MODO MIXTO (AUTENTICACIÓN DE SQL SERVER Y DE WINDOWS).
- ASIGNA UNA CONTRASEÑA FUERTE PARA EL USUARIO SA (ADMINISTRADOR DEL SISTEMA).
- HAZ CLIC EN EL BOTÓN AGREGAR USUARIO ACTUAL PARA QUE TU CUENTA DE WINDOWS TAMBIÉN TENGA PERMISOS DE ADMINISTRADOR.

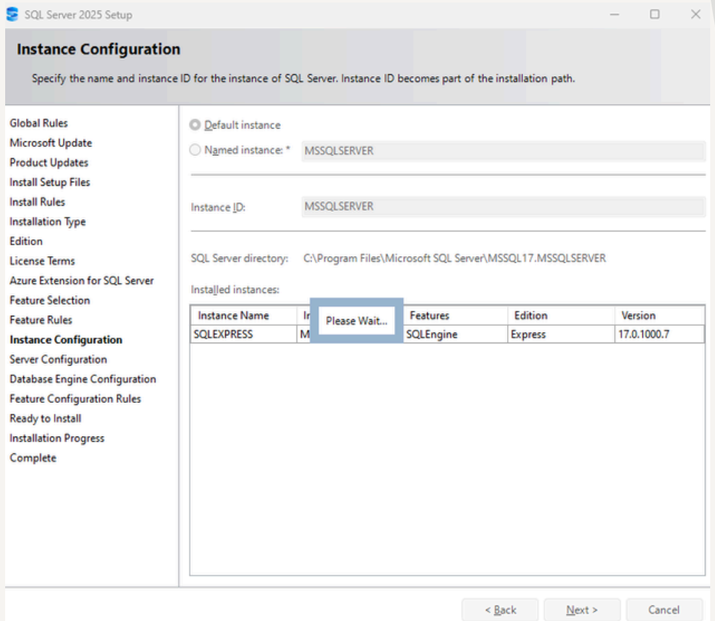

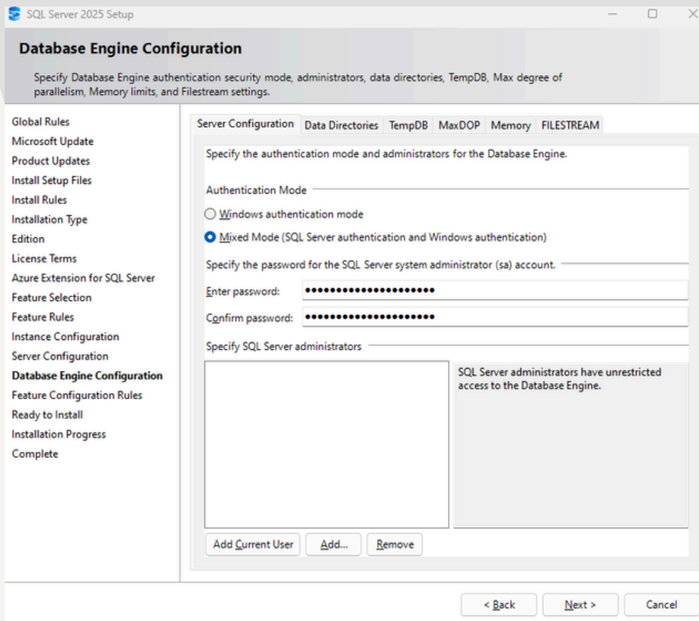

PASO F: FINALIZACIÓN

Revisa el resumen y haz clic en Instalar. Una vez termine, verás una lista de componentes instalados con éxito.

3. INSTALACIÓN DE SQL SERVER MANAGEMENT STUDIO (SSMS)

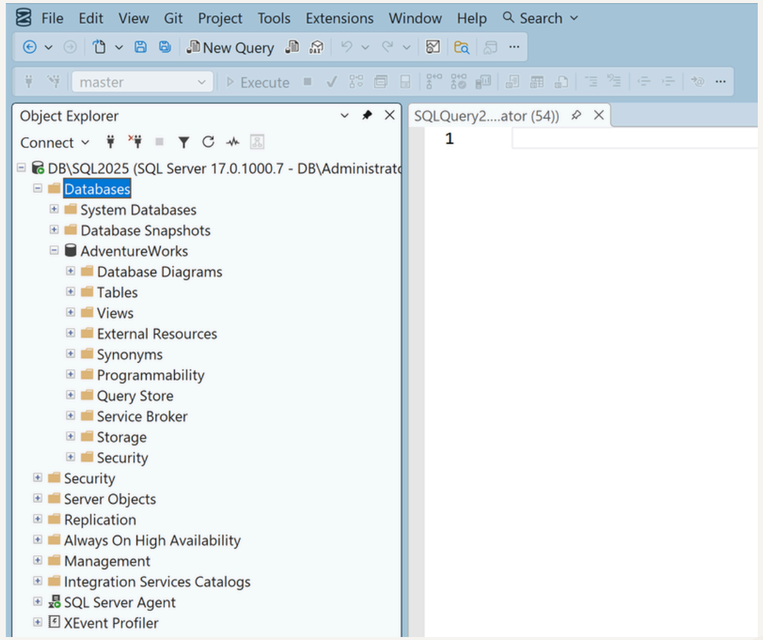

- SQL Server es el "motor", pero necesitas una interfaz gráfica para manejarlo.
- En la ventana final de la instalación anterior, haz clic en Instalar herramientas de administración de SSMS o descárgalo directamente desde aquí.
- Ejecuta el instalador de SSMS y sigue las instrucciones (es un proceso muy sencillo de "Siguiente > Instalar").
- Reinicia tu computadora si el instalador lo solicita.

4. VERIFICACIÓN DE LA CONEXIÓN

- Abre SQL Server Management Studio.
- En "Server name", escribe . (un punto) o localhost.
- En "Authentication", selecciona Windows Authentication.
- Haz clic en Connect.

AUTORA
Emilia Ramírez

MUCHAS GRACIAS