DISEÑO UX|UI

JASON CAMILO FORERO TORRES

2021

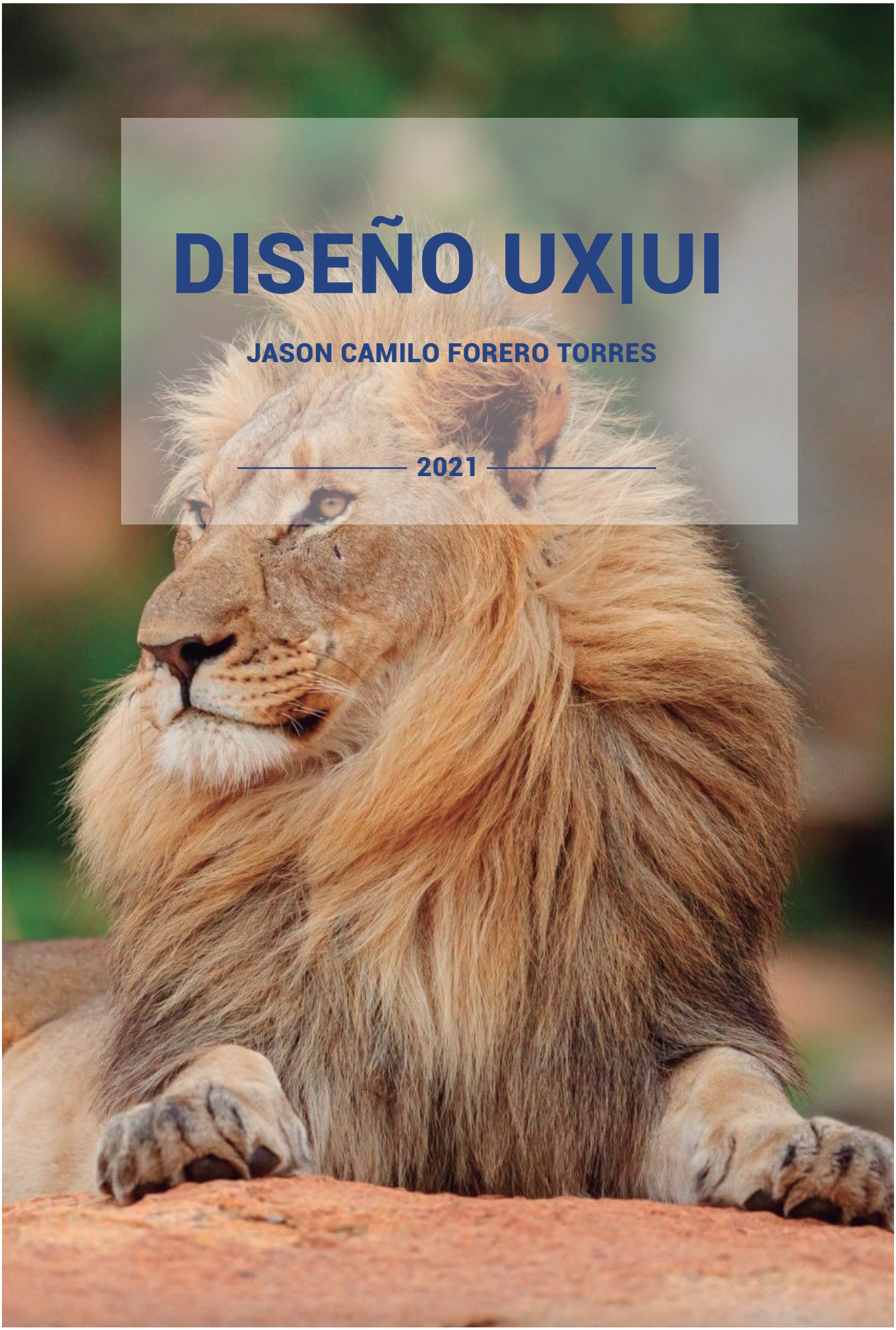

DISEÑO UX|UI

JASON CAMILO FORERO TORRES

INFORMACIÓN PROFESIONAL

Soy diseñador UX/UI. Realizo diseños de interfaz y experiencia de usuario positivas para páginas web, apliaciones móvil, tablet y de escritorio

Me apasiona la tecnología y estar en constante aprendizaje de las nuevas tendencias del mercado.

PERFIL

INFORMACIÓN PERSONAL

JASON CAMILO FORERO TORRES

Fecha de nacimiento: 21 de Agosto de 1993

Número de telefóno: 311 892 6211

E-mail: jason.ankh@gmail.com

HABILIDADES

CAPACIDADES TÉCNICAS

- TEST DE USABILIDAD
- PROTOTIPADO
- DISEÑO DE APLICACIONES
- DISEÑO WEB
- MOCKUP
- EXPERIENCIA DE USUARIO
- COMUNICATIVO
- PUNTUAL
- CREATIVO
- DETALLISTA

HABILIDADES

MANEJO DE SOFTWARE

Xd Ai Id Fl Ae Pr Ps Dw

Office

TRABAJOS

2019-*Actual*

A&A Consultores **@ DISEÑADOR UX|UI**

He trabajado en el desarrollo de muchos proyectos nacionales e internacionales. Mi labor empezaba desde la toma de requisitos, pasando por las distintas etapas del proyecto; arquitectura de la información, prototipo a bajo nivel, flujos de navegación y usabilidad. He gestionado el departamento interno de diseño y he manteniendo una comunicación constante con el cliente, con el equipo de desarrollo y el equipo comercial.

2018-*2019*

Accenture Colombia **@ DISEÑADOR - PRÁCTICAS**

Trabajé como diseñador de apoyo en la búsqueda de usuarios para clientes, apoyé a diseñadores UI, apoyé a diseñadores UX, implementé páginas web y una aplicación móvil.

EDUCACIÓN

2021

UDEMY - ANGULAR: DE CERO A EXPERT (ANGULAR 10+) (LEGACY)

Esta formación me ha dado una nueva visión mas clara a la hora de desarrollar un nuevo proyecto y la importancia del manejo de nuevas herramientas para tener un producto satisfactorio.

2021

HARVARD - CS50'S WEB PROGRAMMING WITH PYTHON AND JAVASCRIPT

La importancia y la adquision que le doy a esta formación es muy grande, ya que puedo seguir nuevas fronteras que antes no podia, frente al manejo de nuevas tecnologias y nuevos campos que en las industrias se están generando.

2018

PLAZTI - USER RESEARCH

Llevando a cabo el seguimiento del diseño ux con cursos online he complementado mi formaciónde manera que se mejore la usabilidad, la experiencia del usuario y diseño web.

2019

UNIVERSIDAD ANTONIO NARIÑO (UAN) - DISEÑADOR INDUSTRIAL

Me apasiona investigar. Desde que empecé mi carrera profesional, me gusta estar conociendo las nuevas tendencias, aprendiendo constantemente y descubriendo nuevas herramientas y metodologias de investigación todo con el fin de ser mejor en mi profesión.

PROYECTOS

WEB, DISEÑO Y FREELANCE

Panamericana
Web app

Toma de requisitos
Arquitectura de la información
Prototipo bajo nivel
Diseño UI

Btg pactual
Pagina Web

Benchmarking
Arquitectura de la información
Diseño UI
Diseño técnico de imágenes

Frumovil
iPhone

Toma de requisitos
Idea original
Arquitectura de la información
Diseño UI

Itau
iPhone

Benchmarking
Arquitectura de la información
Diseño UI
Diseño técnico de imágenes

Juan Valdez
Web app

Arquitectura de la información
Diseño UI
Diseño técnico de imágenes

La vega - Centro vacacional
iPhone

Estudio de usabilidad
Toma de requisitos
Arquitectura de la información
Diseño UI
Diseño técnico de imágenes

Leonisa
Web app

Toma de requisitos
Benchmarking
Arquitectura de la información
Diseño UI
Diseño técnico de imágenes

Smart photo
Web app

Arquitectura de la información
Diseño UI
Diseño técnico de imágenes

Smart test
Web app

Benchmarking
Arquitectura de la información
Diseño UI
Diseño técnico de imágenes

Tupperware
iPhone

Benchmarking
Arquitectura de la información
Diseño UI
Diseño técnico de imágenes

Cabañas Los Guaduales

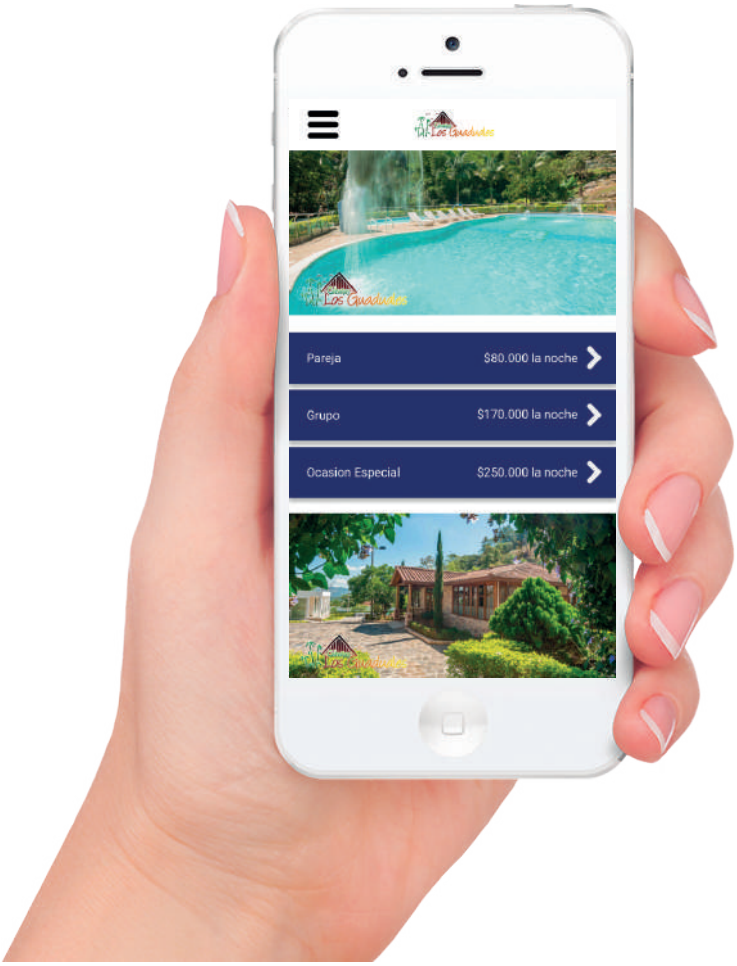

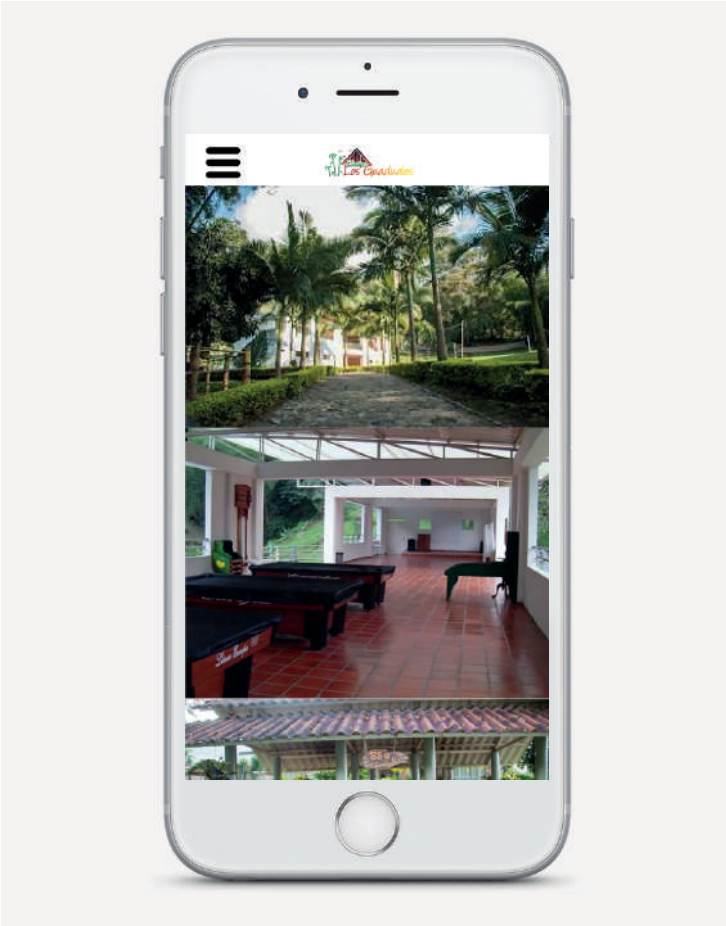

Juan Valdez
Juan Valdez Café

Juan Valdez Café

FRUMOVIL

9:41
Busqueda
Precios Bajos
Ubica tu tienda
Manzana
Uva
Banano
Pera

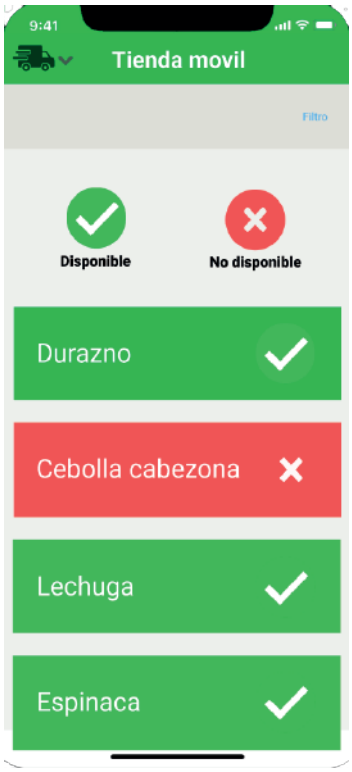
9:41
Tienda movil
Filtro
Disponible
No disponible
Durazno
Cebolla cabezona
Lechuga
Espinaca

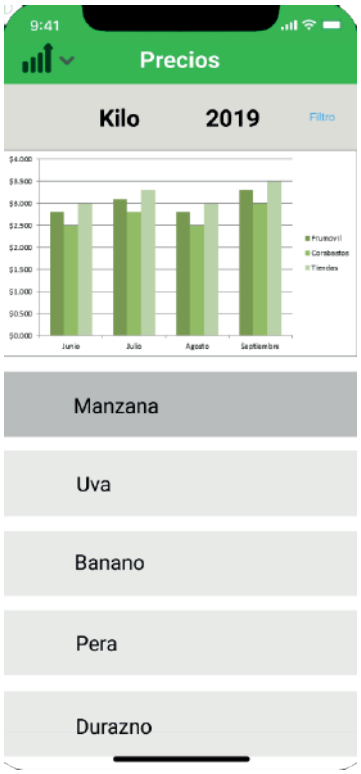
9:41
Precios
Kilo
2019
Filtro
Manzana
Uva
Banano
Pera
Durazno

9:41
FRUMOVIL
Copyright

Sepia

Retoque

Galería
Videos
Opciones
Publica en Redes
Galería

Itaú

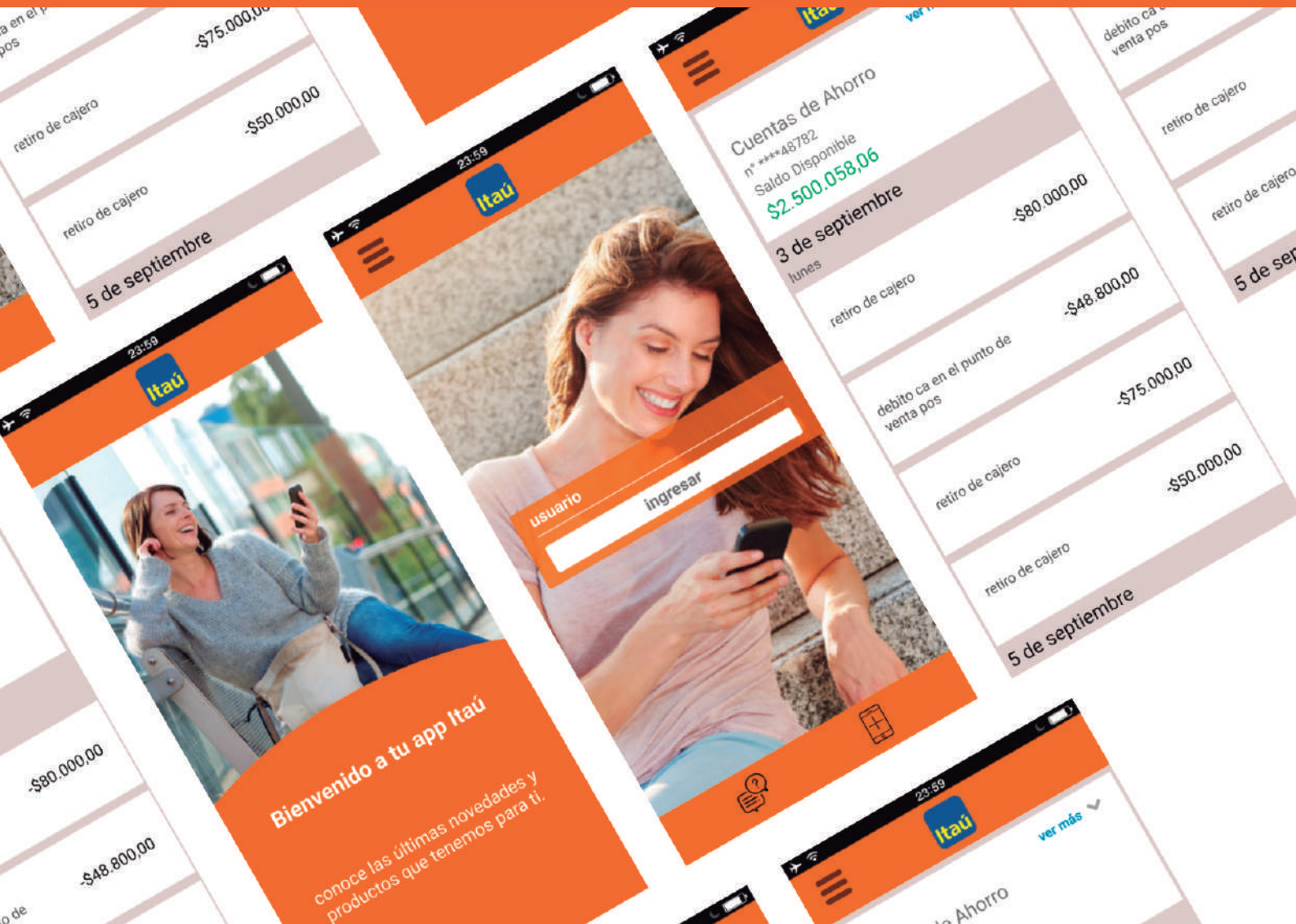
23:59
Itaú
Bienvenido a tu app Itaú
conoce las últimas novedades y productos que tenemos para ti.
usuario
ingresar
Cuentas de Ahorro
nº ****48782
Saldo Disponible
$2.500.058,06
3 de septiembre
lunes
retiro de cajero
-$80.000,00
-$48.800,00
debito ca en el punto de venta pos
-$75.000,00
-$50.000,00
5 de septiembre
ver más

Recaudos

VIGILADO SUPERINTENDENCIA FINANCIERA DE COLOMBIA | BTG Pactual S.A. Comisionista de Bolsa
BTG Pactual Sociedad Fiduciaria S.A.

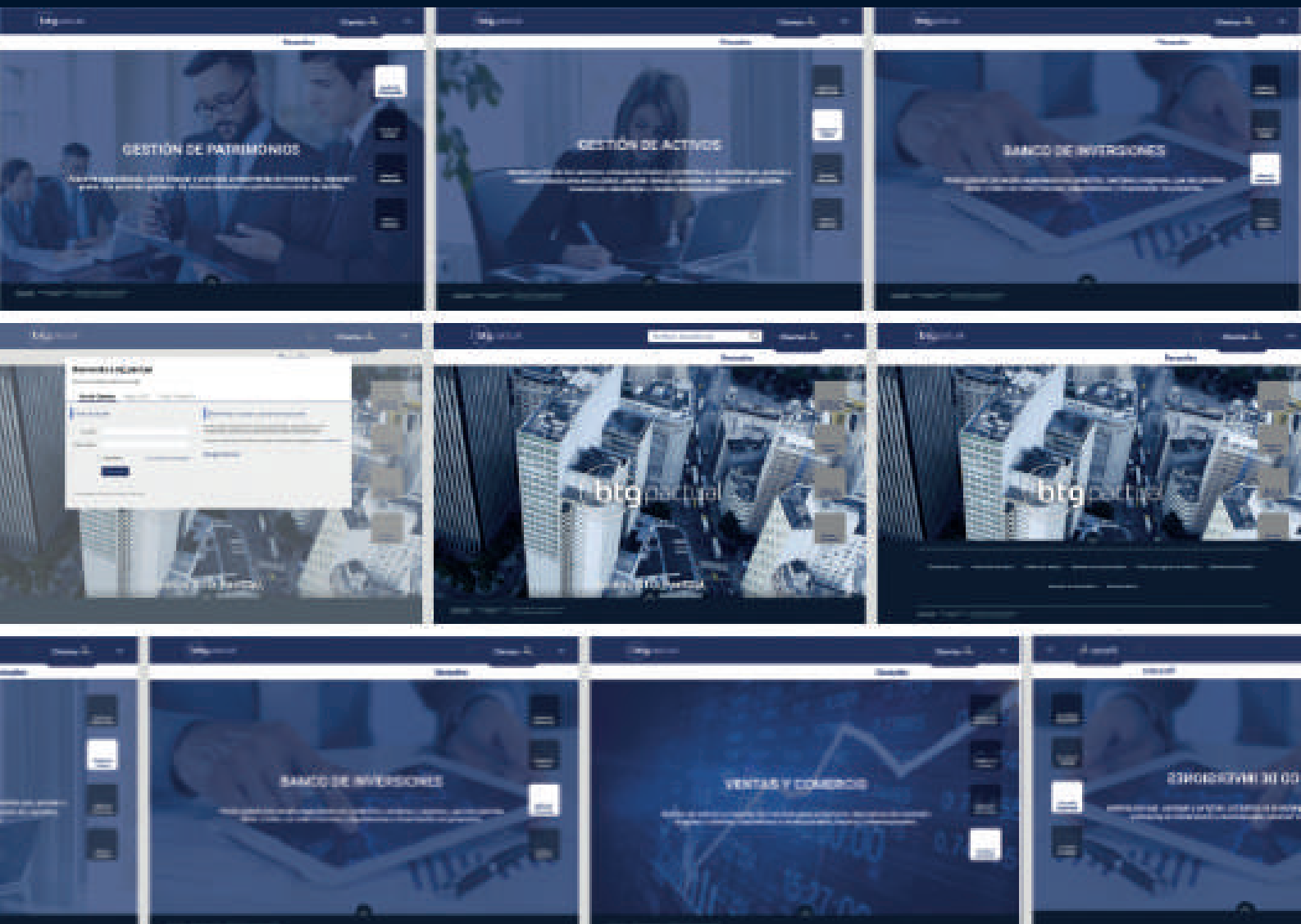

Tupperware®

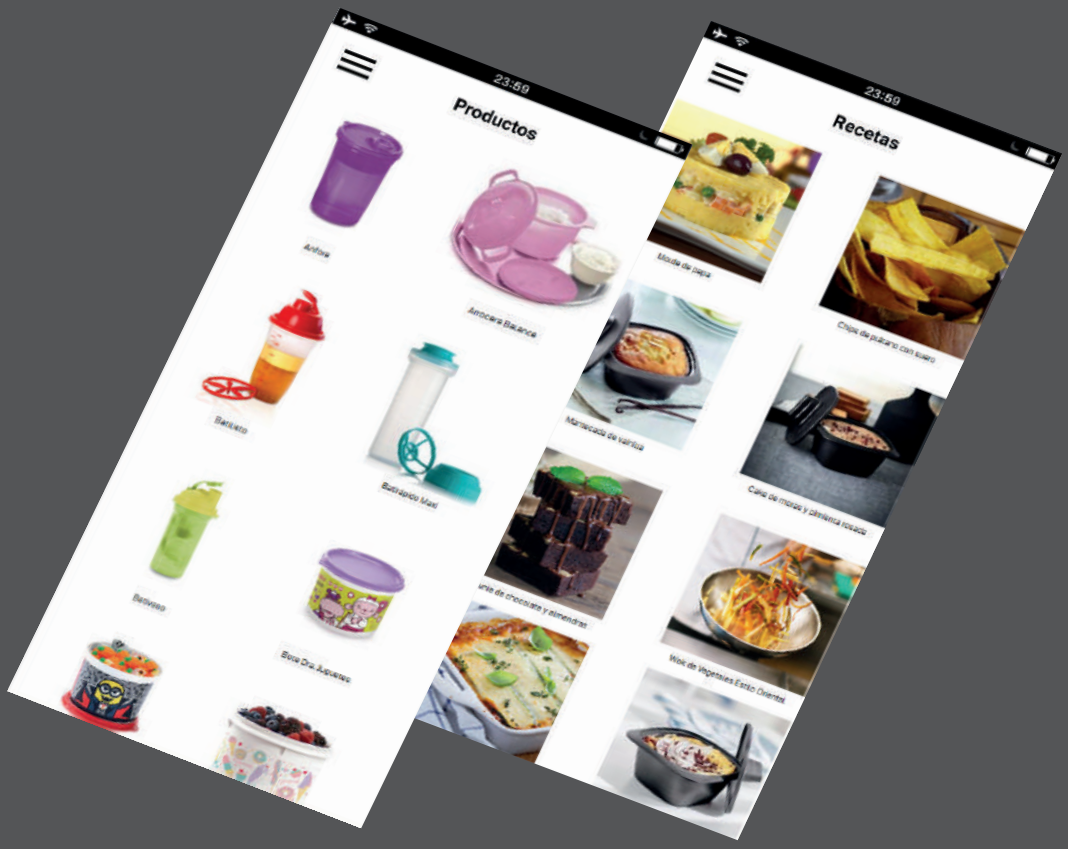
23:59
Productos
Recetas

Tupperware
¡Claras a punto de nieve en segundos!
preparar

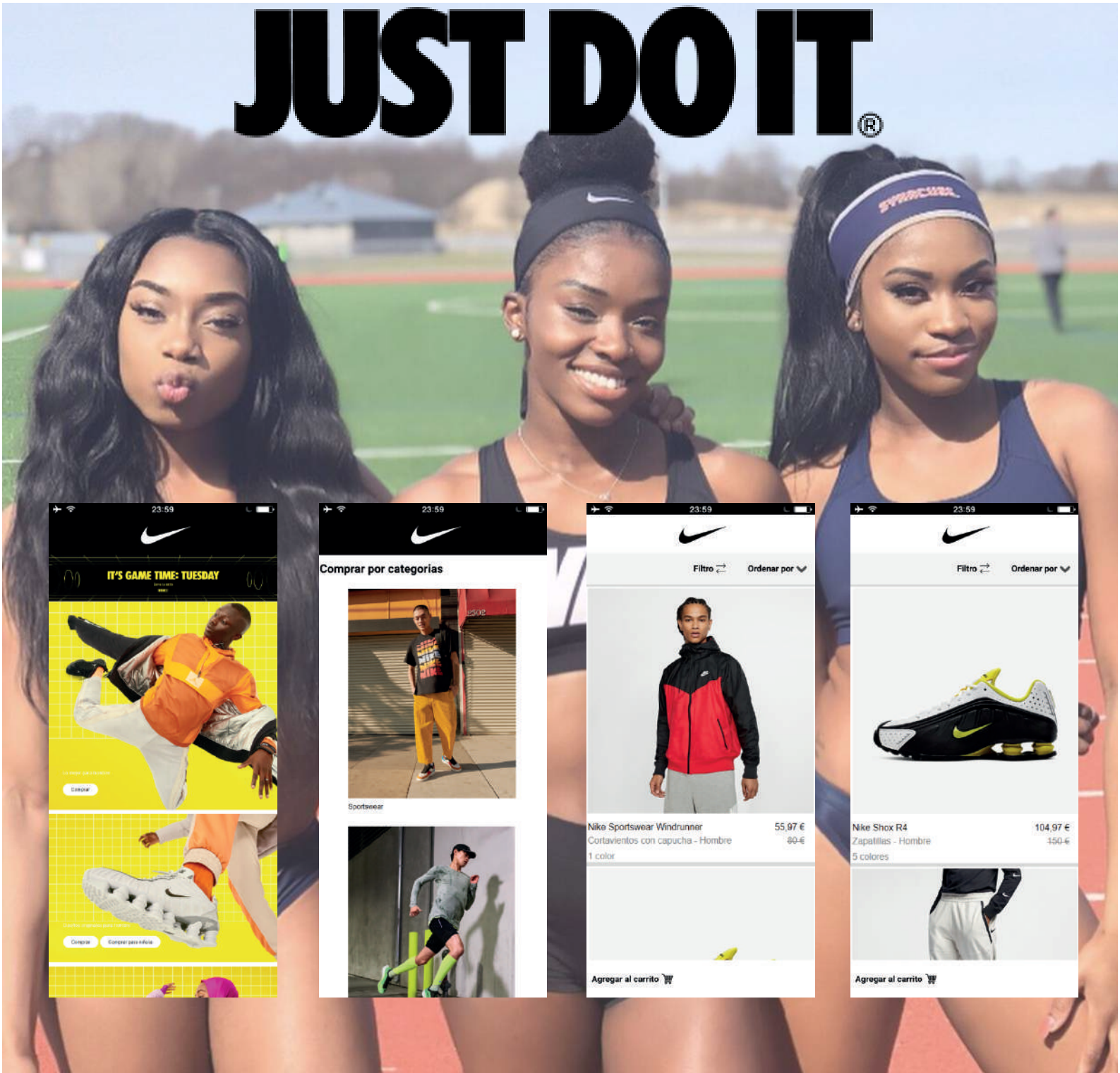
JUST DO IT®
23:59
IT'S GAME TIME: TUESDAY
Comprar
Comprar
Comprar para niños/as
23:59
Comprar por categorías
Sportswear
23:59
Filtro
Ordenar por
Nike Sportswear Windrunner
55,97 €
Cortavientos con capucha - Hombre
80 €
1 color
Agregar al carrito
23:59
Filtro
Ordenar por
Nike Shox R4
104,97 €
Zapatillas - Hombre
150 €
5 colores
Agregar al carrito

Leonisa®

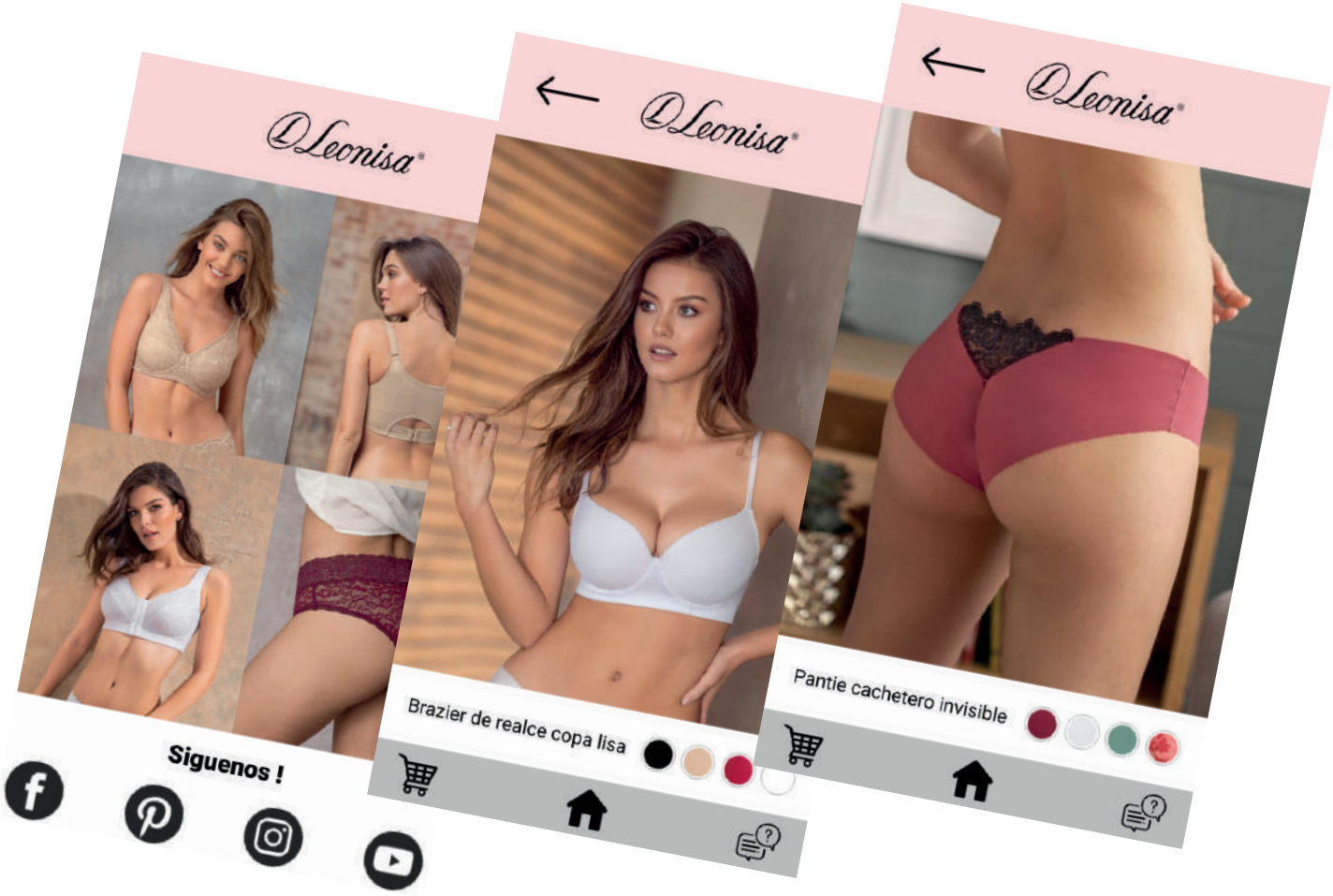
Leonisa
Siguenos !
Leonisa
Brazier de realce copa lisa
Leonisa
Pantie cachetero invisible

SMART TEST

9:31
Ingresar
Email
example@email.com
Contraseña
Crear Cuenta
Email
Tu correo electronico
Contraseña
Aceptas los Términos de Políticas de Privacidad.
Olvidaste tu contraseña?
Dayanna Castro
Inicio
Rendimiento
Perfil
Tips
Configuración
Rendimiento
Condición
Semana Actual
Semana Pasada
Mes Pasado
64%
40%
90%
Seguimiento
Datos
Peso
83 Kg
Edad
32 Años
Ejercicio
2 horas/día

PANAMERICANA®

JASON CAMILO FORERO TORRES

Fecha de nacimiento: 21 de Agosto de 1993

Número de telefóno: 311 892 6211

E-mail: jason.ankh@gmail.com