フィリックス・ザ・キャット

世界で最も有名な黒猫「フィリックス・ザ・キャット」は1919年に映画の主人公として誕生し、日本では1980年代に一大ブームを起こしました。コミックスやアニメーション、そして商品を通じ、彼の名前の由来である「フェリシアス=幸福を招くネコ」として、どんな状況にあっても諦めない不屈の精神と、周囲への大いなる優しさを発揮し、世界中で活躍し続けています。2019年に100周年を迎えます。

続きを見る

Felix the Cat © 2019 DreamWorks Animation LLC. All Rights Reserved.

NEWS

2020.5.7
100周年記念！「FELIX100 by GASBOOK vol.2」2021春夏
Tシャツコレクションを発売！

2020.2.20
フィリックス・ザ・キャットの
LINEスタンプ登場！

2019.12.20
FREAK'S STORE100周年記念
POP UP SHOPが渋谷をジャック！

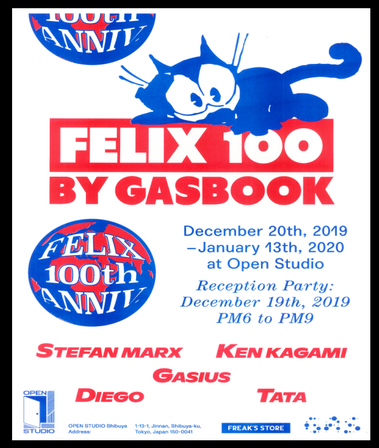

2019.12.20
FREAK'S STOREにて100周年記念
POP UP SHOP開催中！

2019.12.19
セキグチのぬいぐるみや
キーチェーンマスコットが新登場！

2019.9.12
GUのTシャツコレクションが
新登場！

2019.8.9
[フィリックス100周年記念] テーブル
ウェアアイテム登場！
オンラインストアにて販売中！

2019.5.17
AZUL BY MOUSSYより商品発売！

続きを見る ▶

Felix the Cat © 2019 DreamWorks Animation LLC. All Rights Reserved.

キャラクター

フィリックス・ザ・キャット（フィリックス）

正義感が強く、怖いもの知らずで冒険好き。エピソード毎に探偵、
保安官、花屋、銀行員、トレジャーハンター、さらには
プロフェッサーの甥であるポインデクスターのベビーシッター
など様々な仕事をしている。宝物であるトリック・バッグ
はフィリックスの思い通りに潜水艦や飛行機などに
変化する上、フィリックスにしか使いこなすことができない。

プロフェッサー（大博士）

頭頂部が禿げた白髪白髯で小柄な老人。名前どおり科学者で、
いろいろな武器や道具を発明して悪事を働き、
またフィリックスの黄色いかばんを奪い取ろうとする。
得意の変装でフィリックスを騙すこともある。
ポインデクスターのおじでもある。
基本的にフィリックスとは仲が悪いが、
自分の研究室でポインデクスターにイタズラされることを恐れ、
ベビーシッターとして彼を雇うこともある。

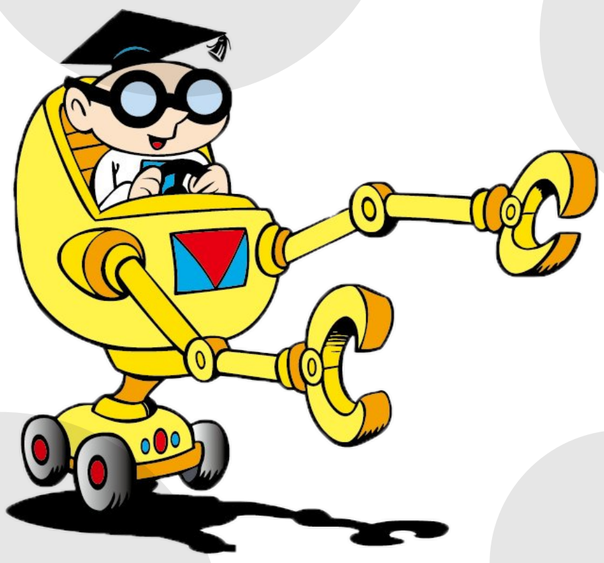

ポインデクスター（豆博士）

子供ながらにIQ222の天才科学者で、
プロフェッサーの甥っ子。フィリックスと仲がよい。
善人ではあるが研究熱心なあまり、
結果的に悪人に手を貸すこともある。
登場回数は多くない。シリーズによってはプロフェッサーとともに
フィリックスの黄色いかばんを奪うのを手伝うこともある。

ロック・ボトム（ロック）

ブルドッグのような犬を擬人化した巨漢の悪人。
プロフェッサーの手下になって悪いことをする。
フィリックスの家の隣に住んでいるエピソードも存在する。

Felix the Cat © 2019 DreamWorks Animation LLC. All Rights Reserved.