El proceso de instalación que se especifica a continuación es con la versión más actual de SQL Server (2019),sin embargo el proceso será el mismo en cualquier versión que desee instalar.

1. Procedimiento de Instalación de SQL Server

1. Acceder al siguiente link https://www.microsoft.com/es-mx/sql-server/sql-server-downloads de Microsoft

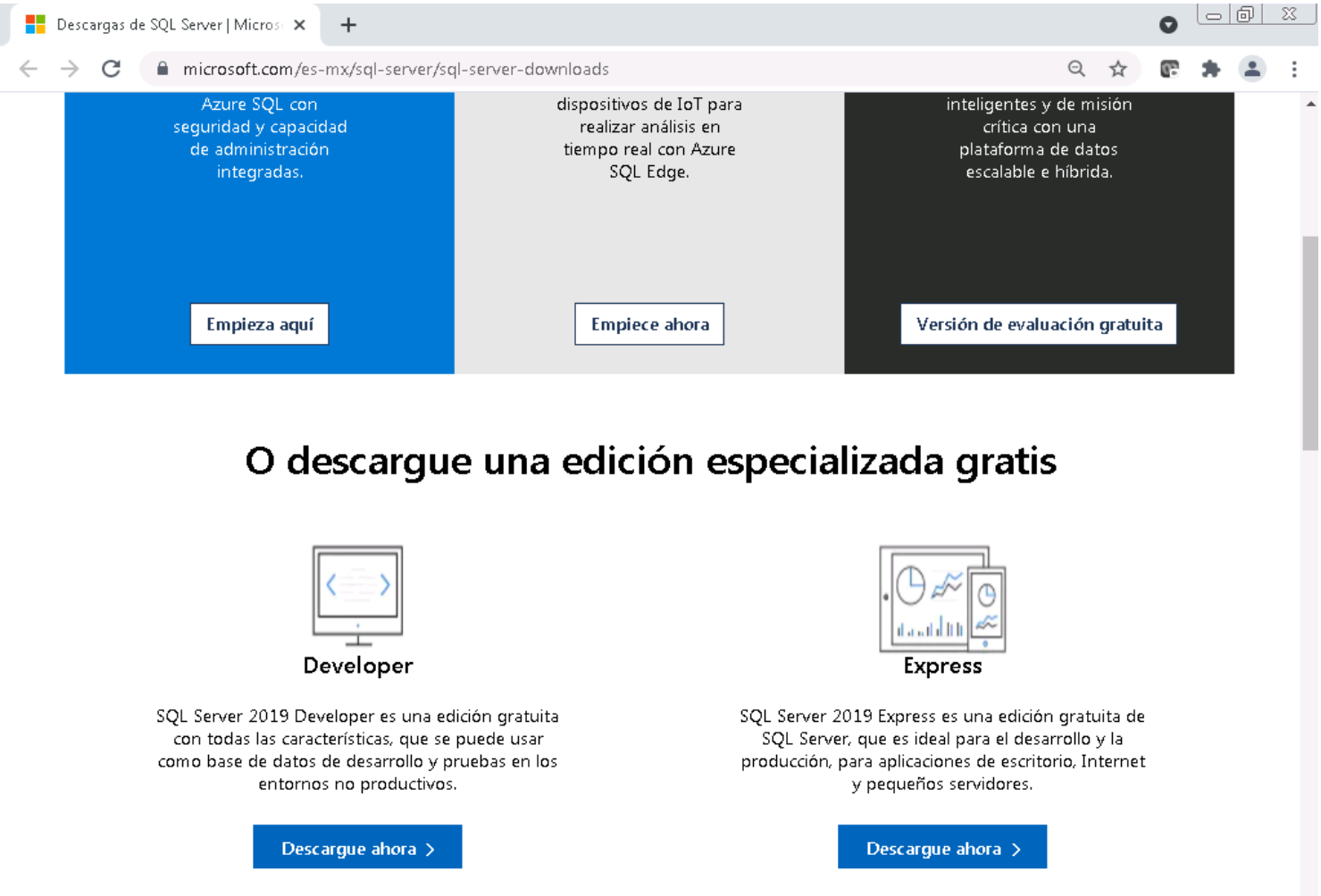

2 Seleccionar la versión Express de la “Edición Especializada gratis” y de clic en el botón >>**Descargueahora**>

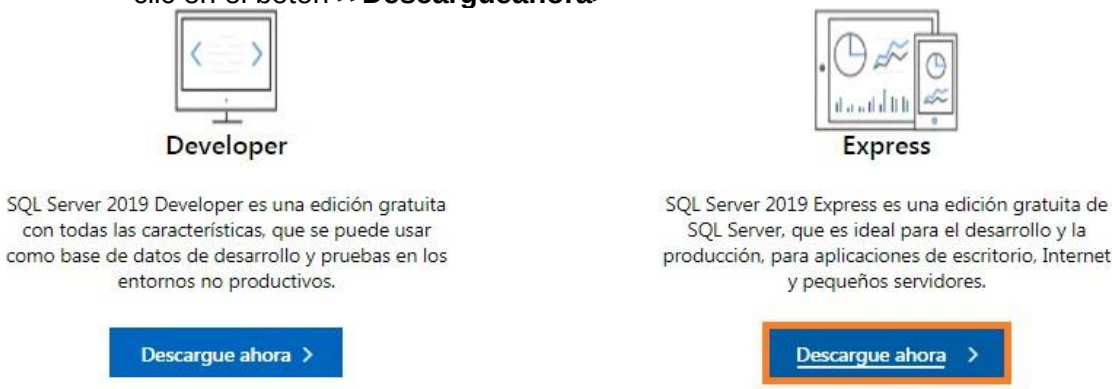

3 Se descargará en automático el instalador

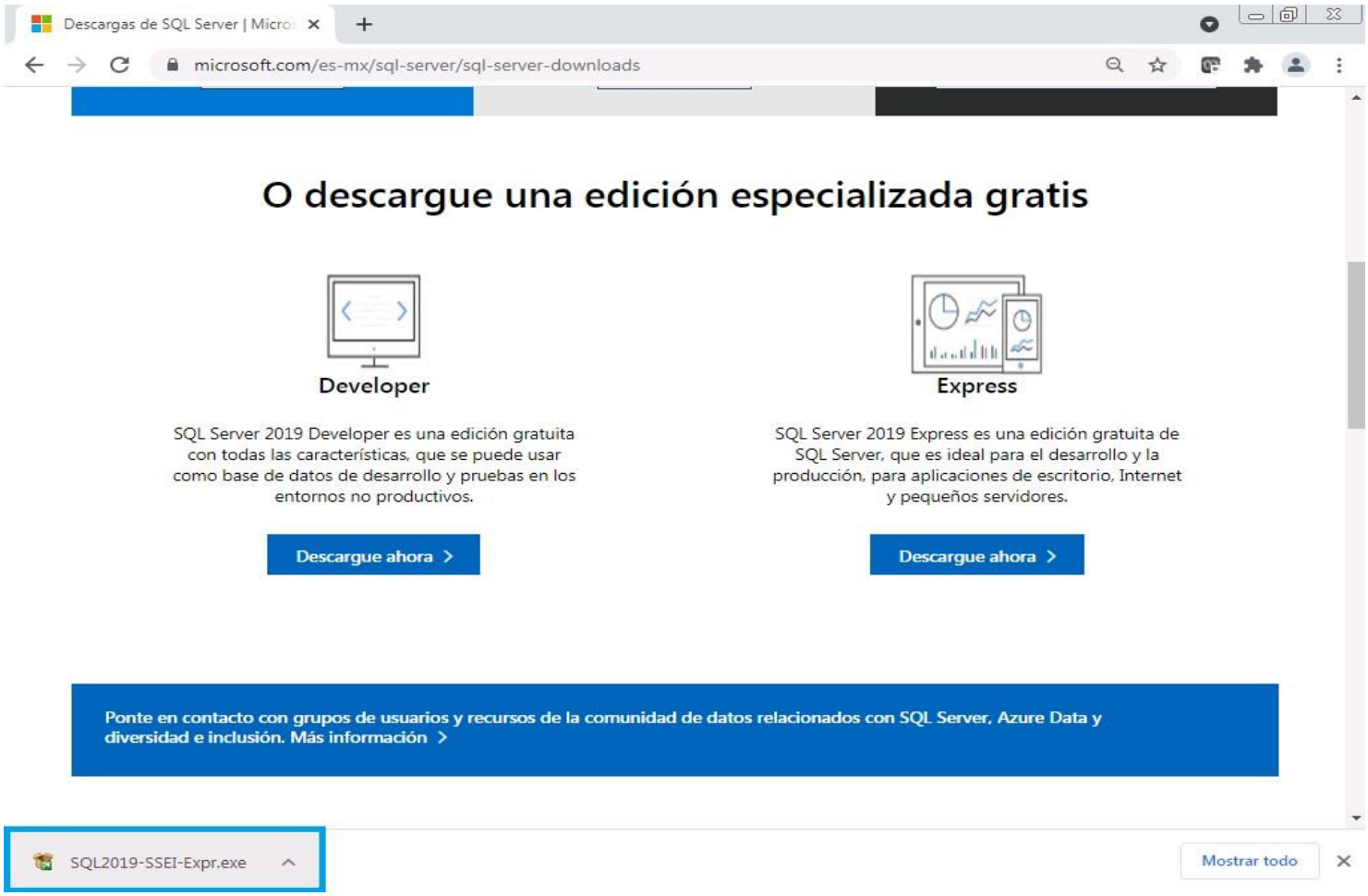

4 Ejecutar el instalador, de clic en el botón >>**Ejecutar**>>.

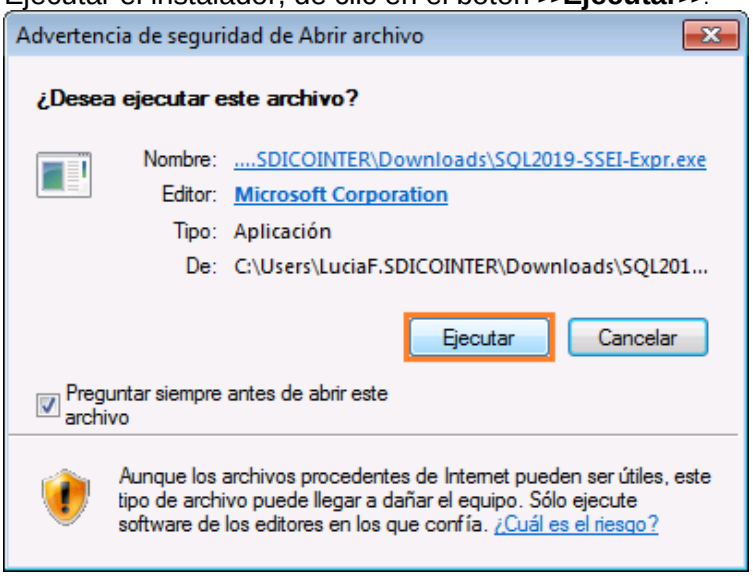

5 A continuación será necesario indicar el tipo de instalación requerida, la opción recomendada es >>Personalizado>>.

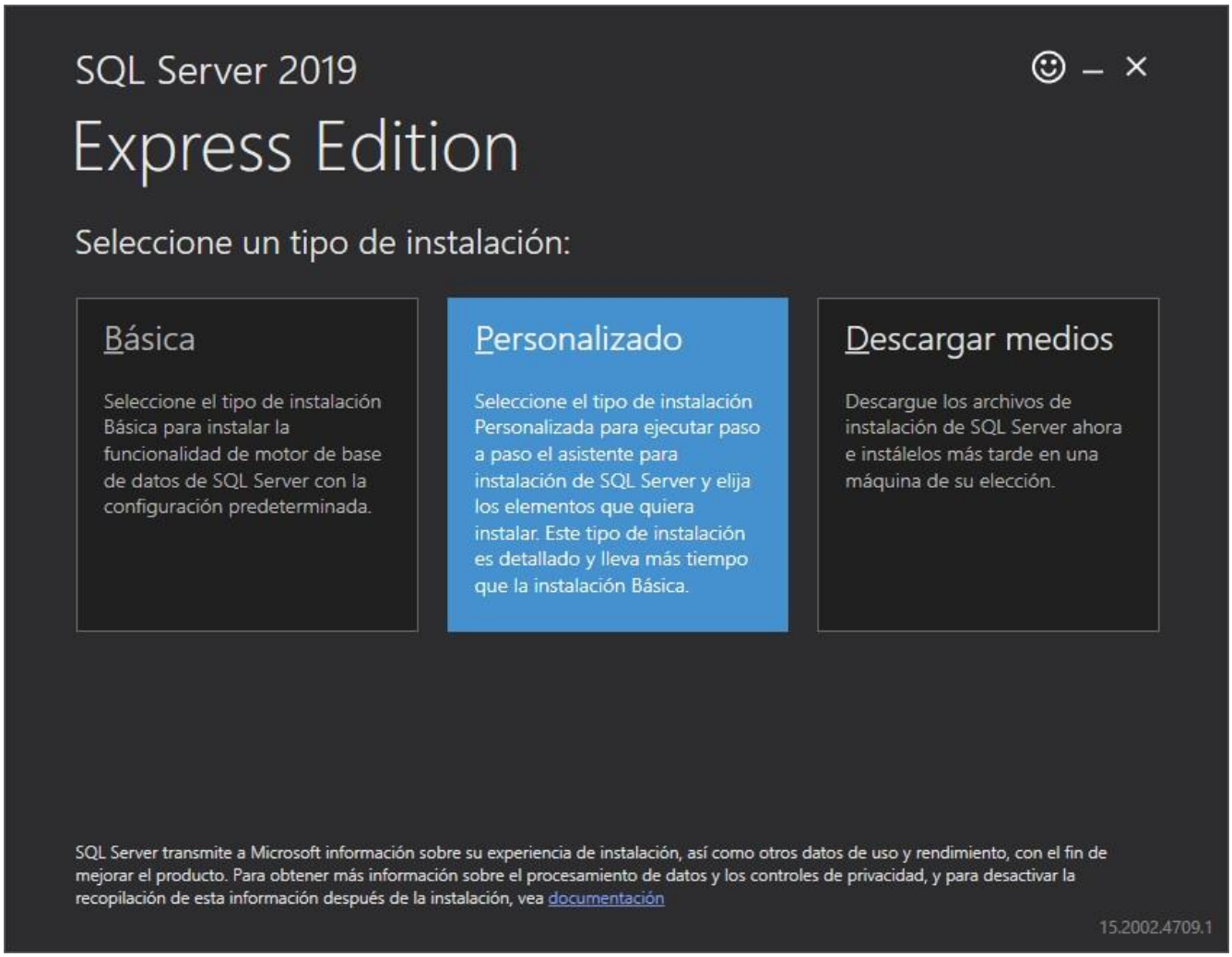

El tipo de instalación Personalizado permite elegir que características se desean instalar, cabe mencionar que dicha instalación se hace en inglés, si requiere la versión en español, su Windows debe estar configurado como “Español (España, alfabetización internacional) (es-ES)”.

6 A continuación seleccioné el botón >>Si>> para continuar con la instalación en inglés

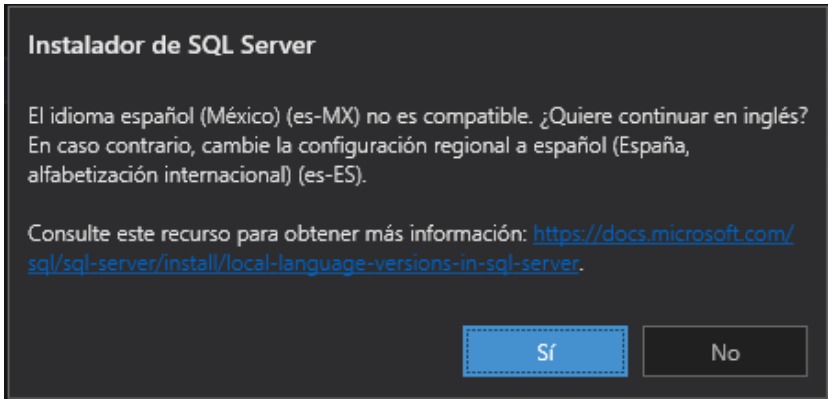

7 Posteriormente debe seleccionarse la ubicación de destino de la descarga de SQL Server, por default se muestra la unidad C:\, sin embarg
o se puede elegir otra ruta, en caso de ser así seleccionar el botón >>Examinar>>.

8 Una vez seleccionada la ruta, dé clic en el botón >>Instalar>>

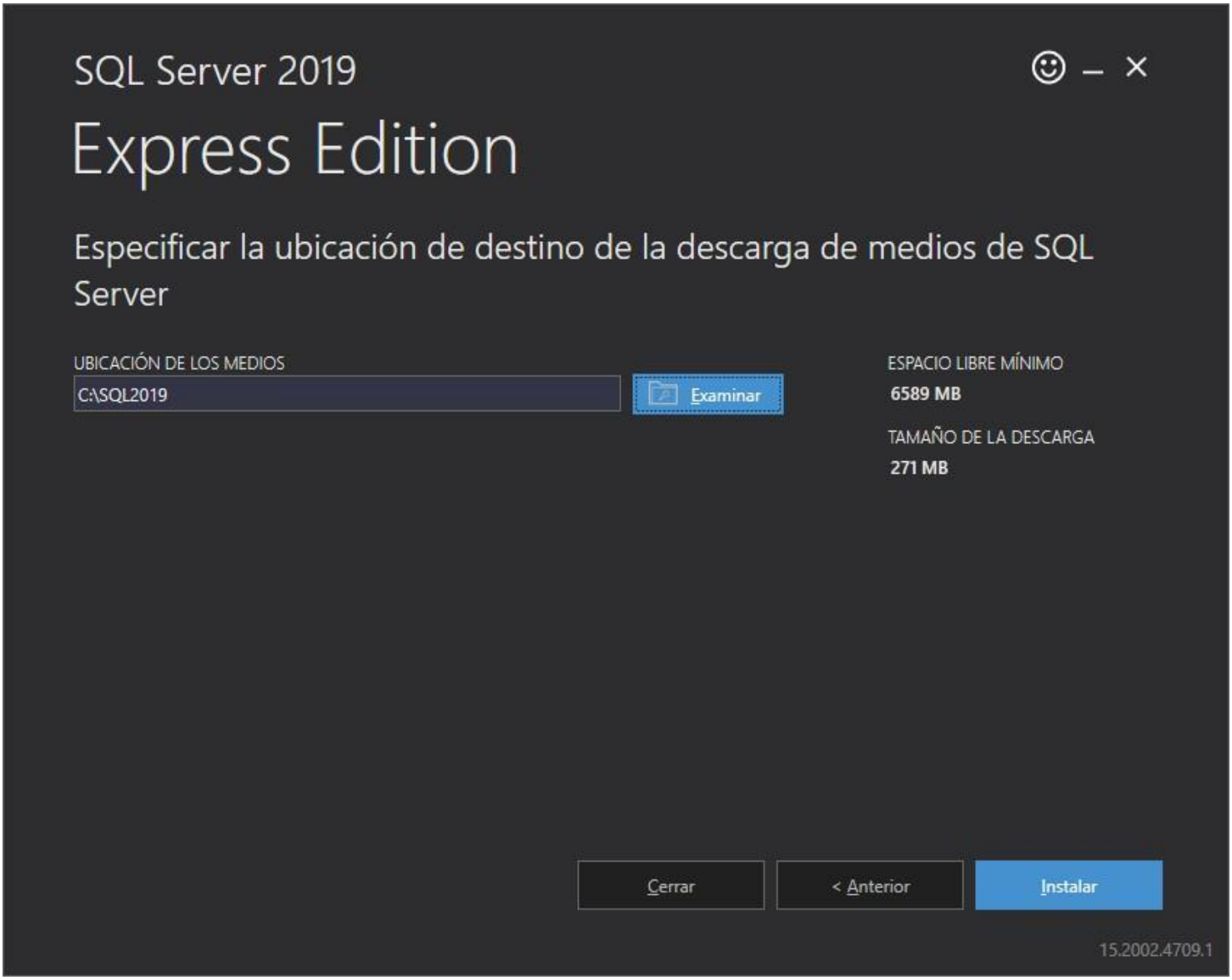

9 A continuación, se mostrará el avance de la descarga del paquete de instalación.

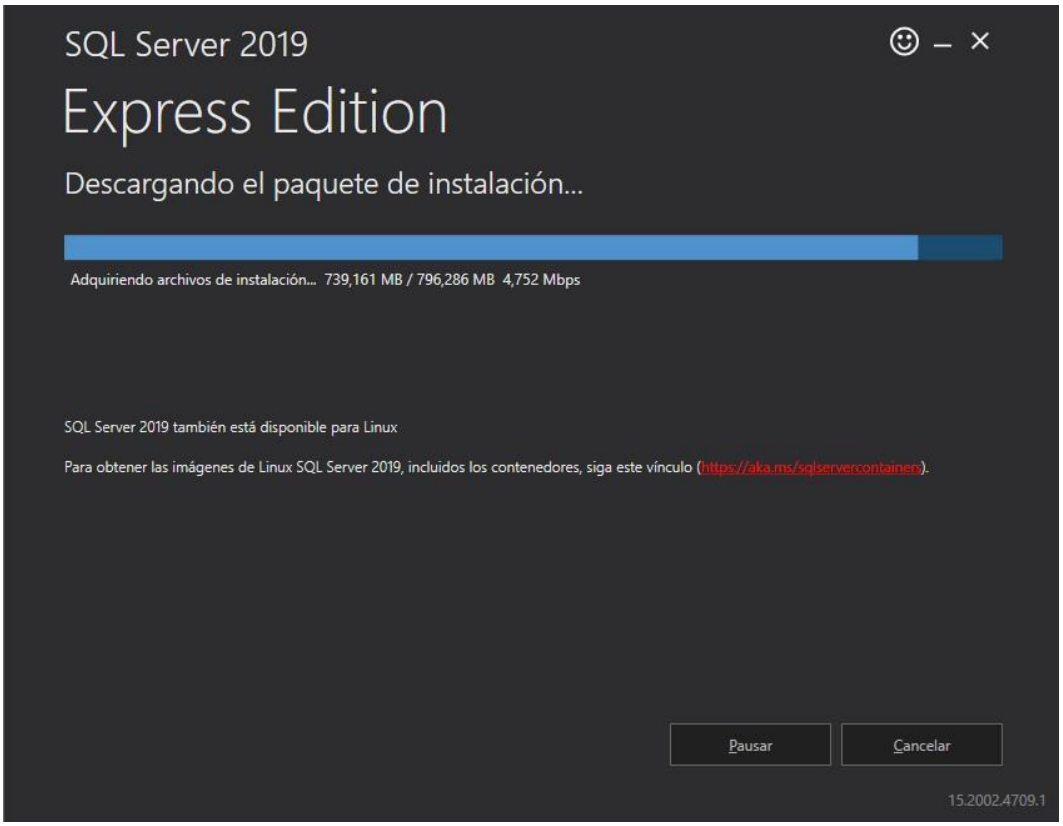

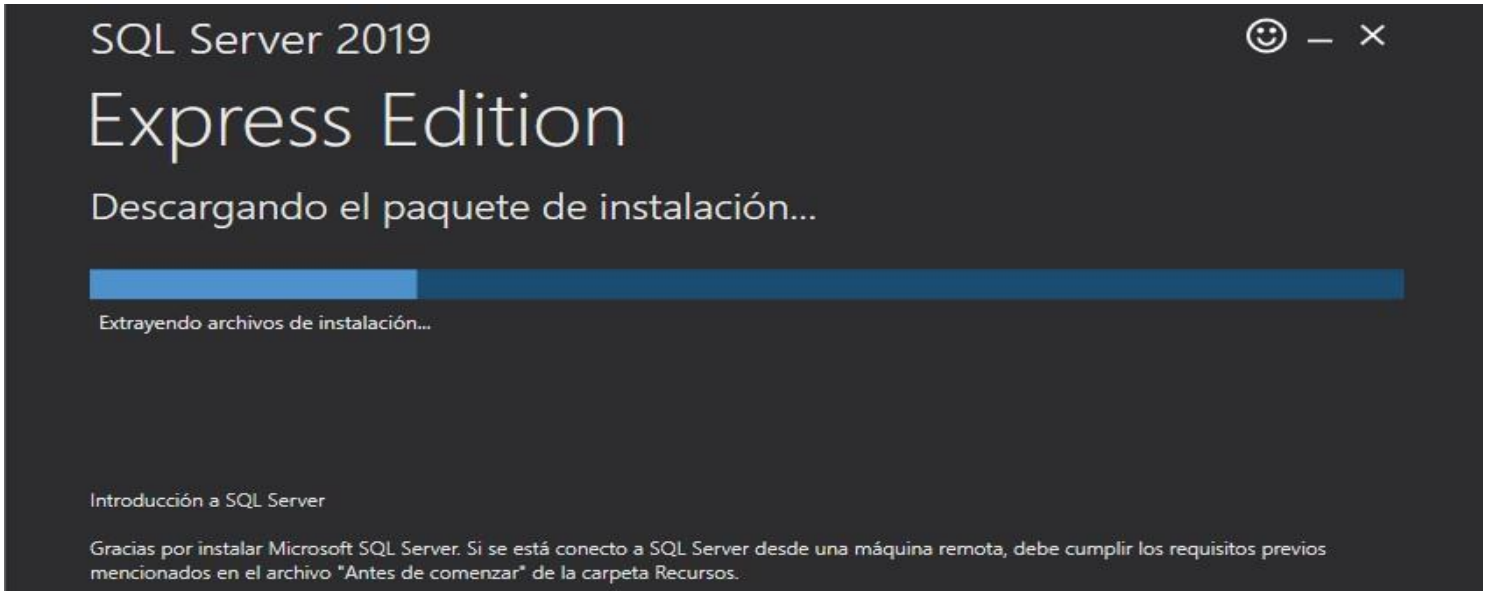

10 Una vez descargado el paquete de instalación, se abrirá la ventana de Centro de Instalación de SQL Server para que procedamos a instalar SQL Server.

11 . El primer paso es instalar una nueva instancia de SQL Server, por lo que se deberá seleccionar la opción ”New SWL Server stand-alone installation or add features to an existing installation”

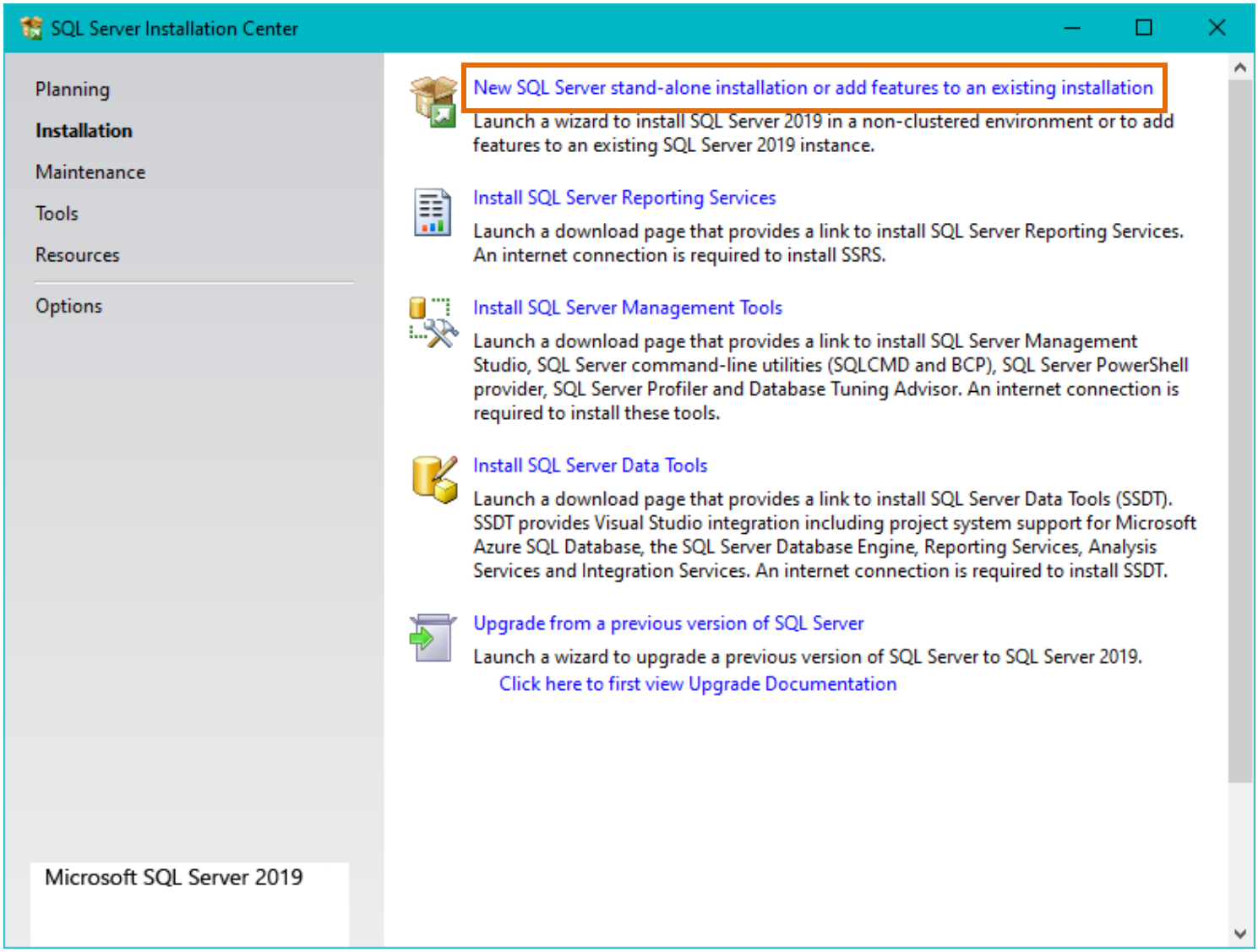

12 Es necesario aceptar los términos de la Licencia de Uso del Software de Microsoft para poder continuar con el proceso de instalación

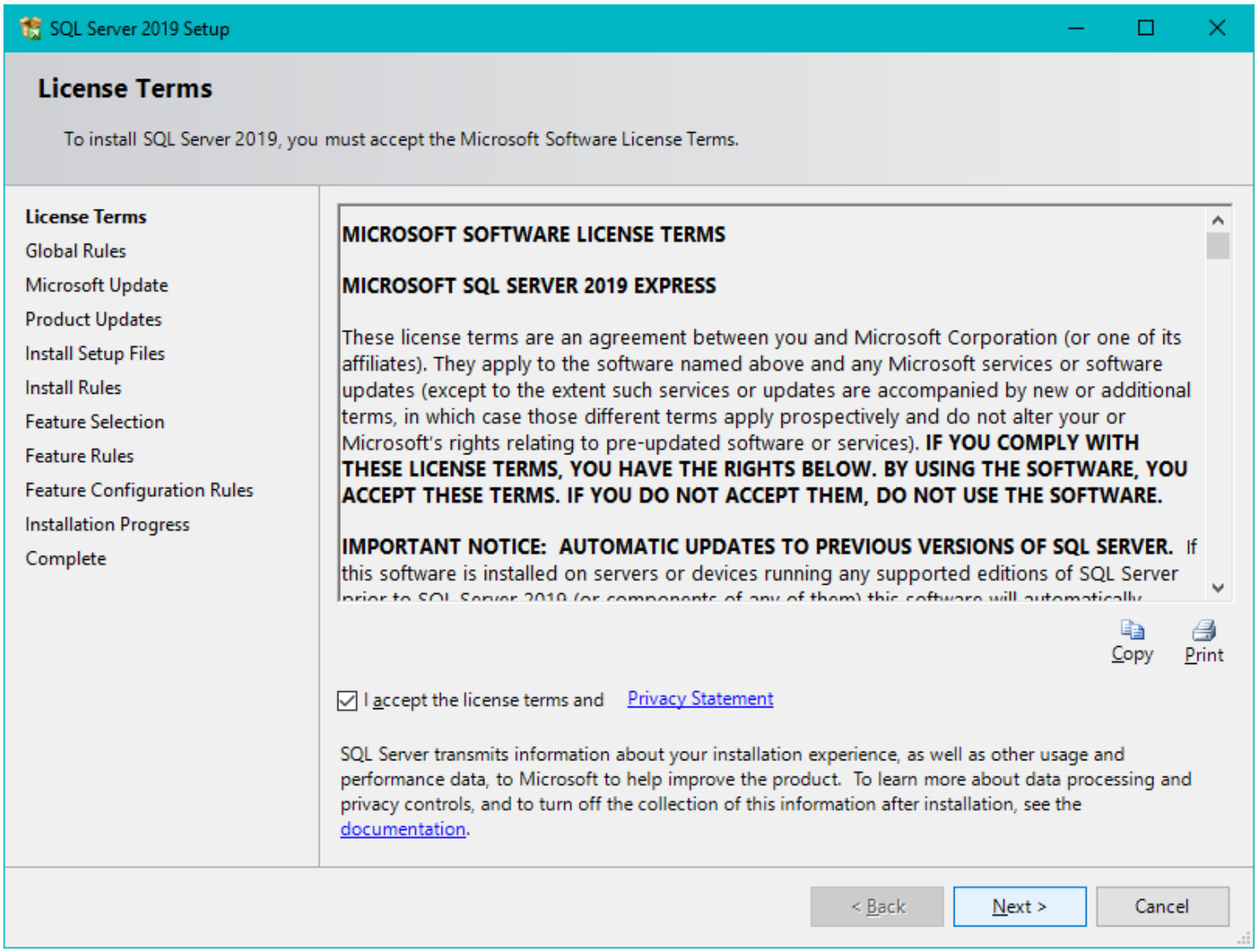

13. Posteriormente se configuran las Reglas Globales, dichas reglas identifican problemas que pueden ocurrir al instalar archivos de soporte de instalación de SQL Server. Las fallas deben corregirse antes de que la instalación pueda continuar

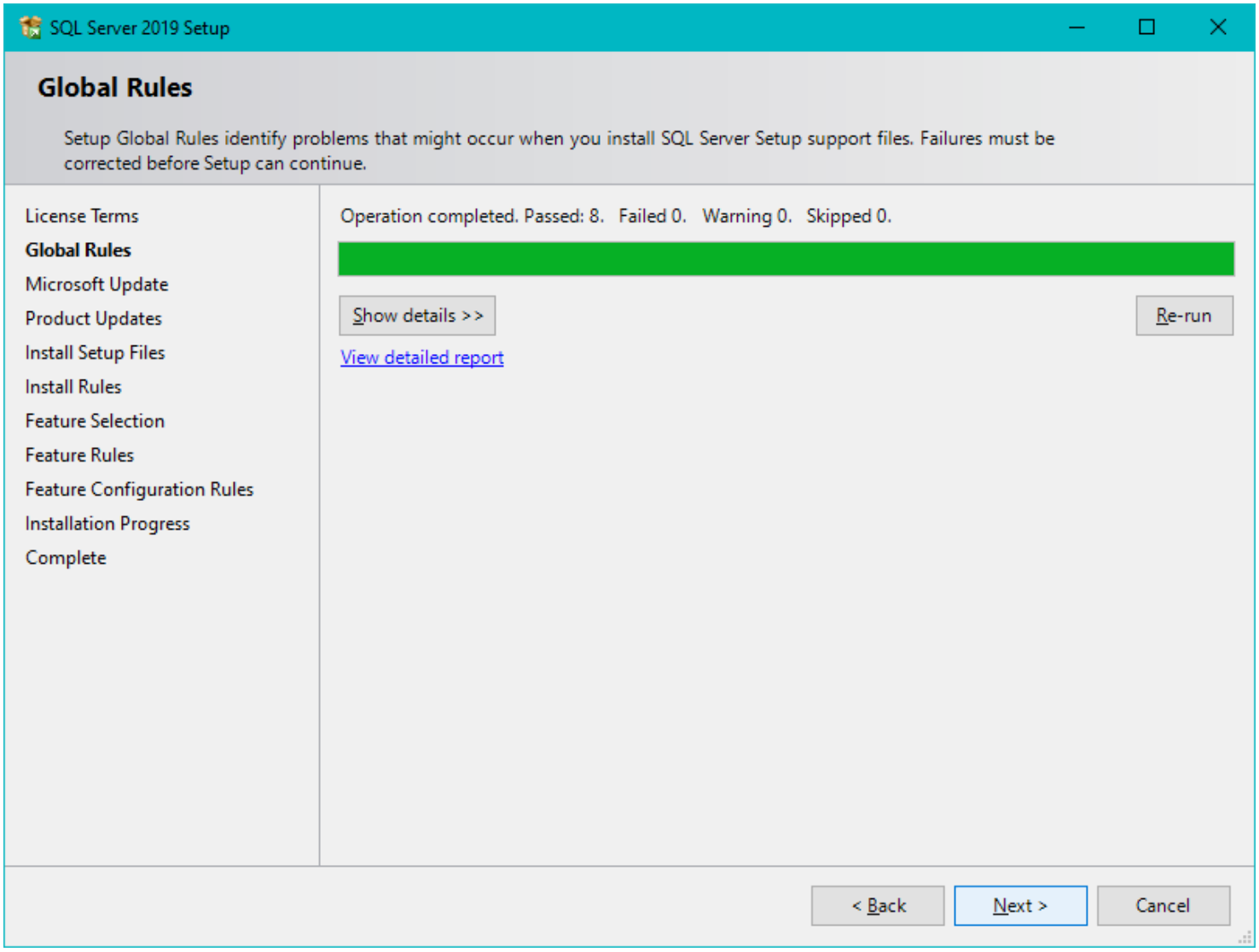

14 Activar las actualizaciones de Microsoft (recomendable), las actualizaciones se liberan mediante actualizaciones automáticas, Microsoft Update ofrece seguridad y otras actualizaciones importantes para Windows y otro software de Microsoft, incluido SQL Server 2019.

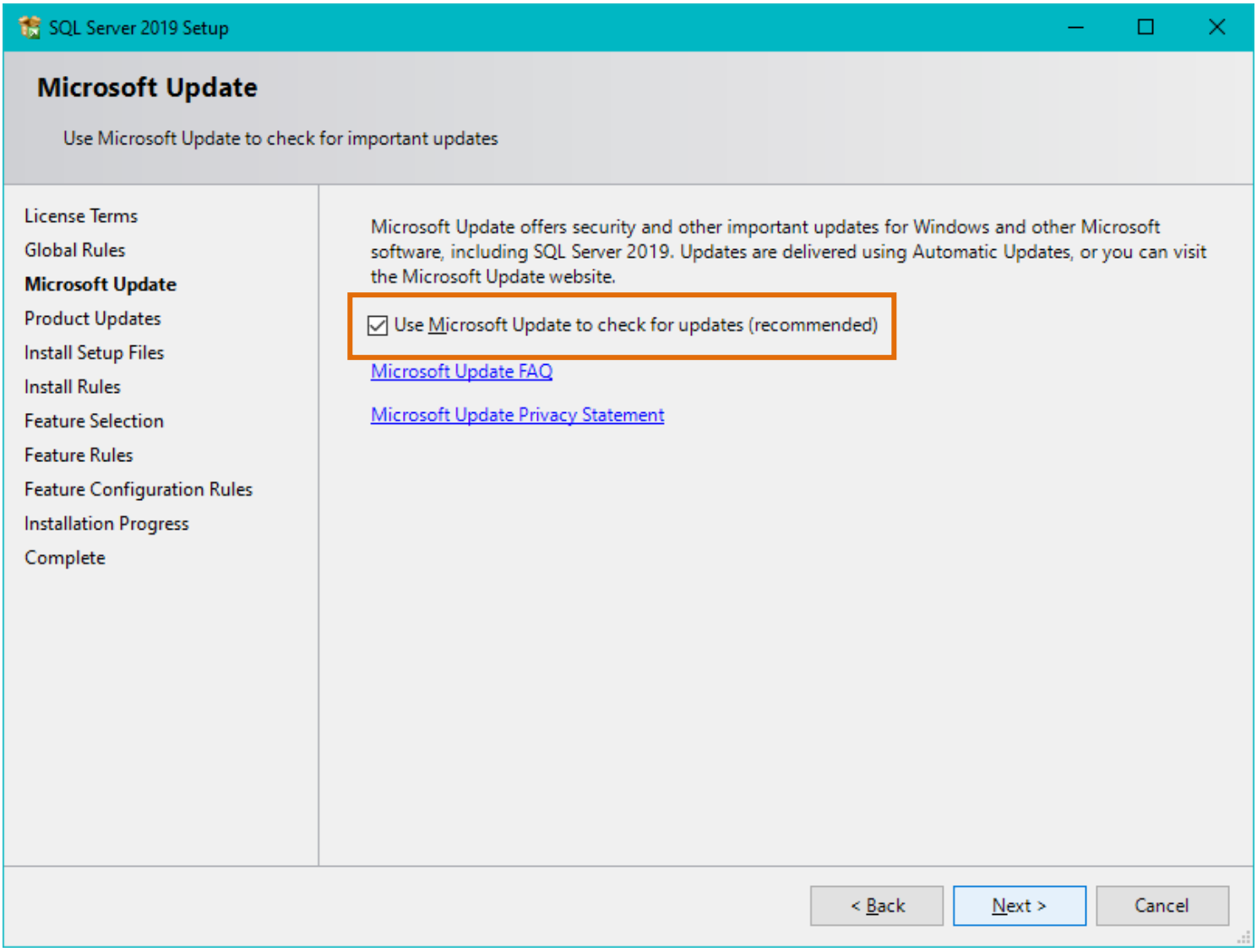

15 Posteriormente se instalan los archivos de configuración.

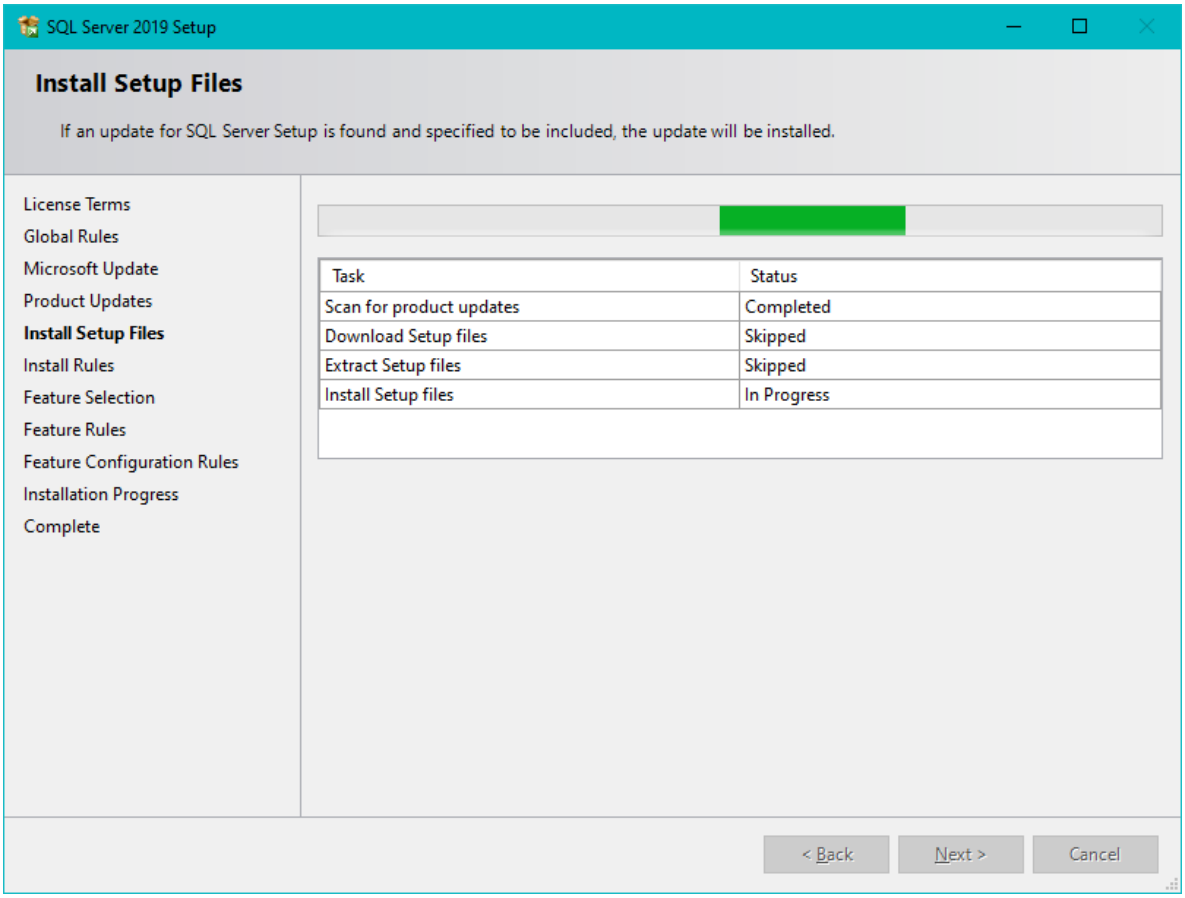

16 Se validan las reglas previas para verificar la compatibilidad con Windows.

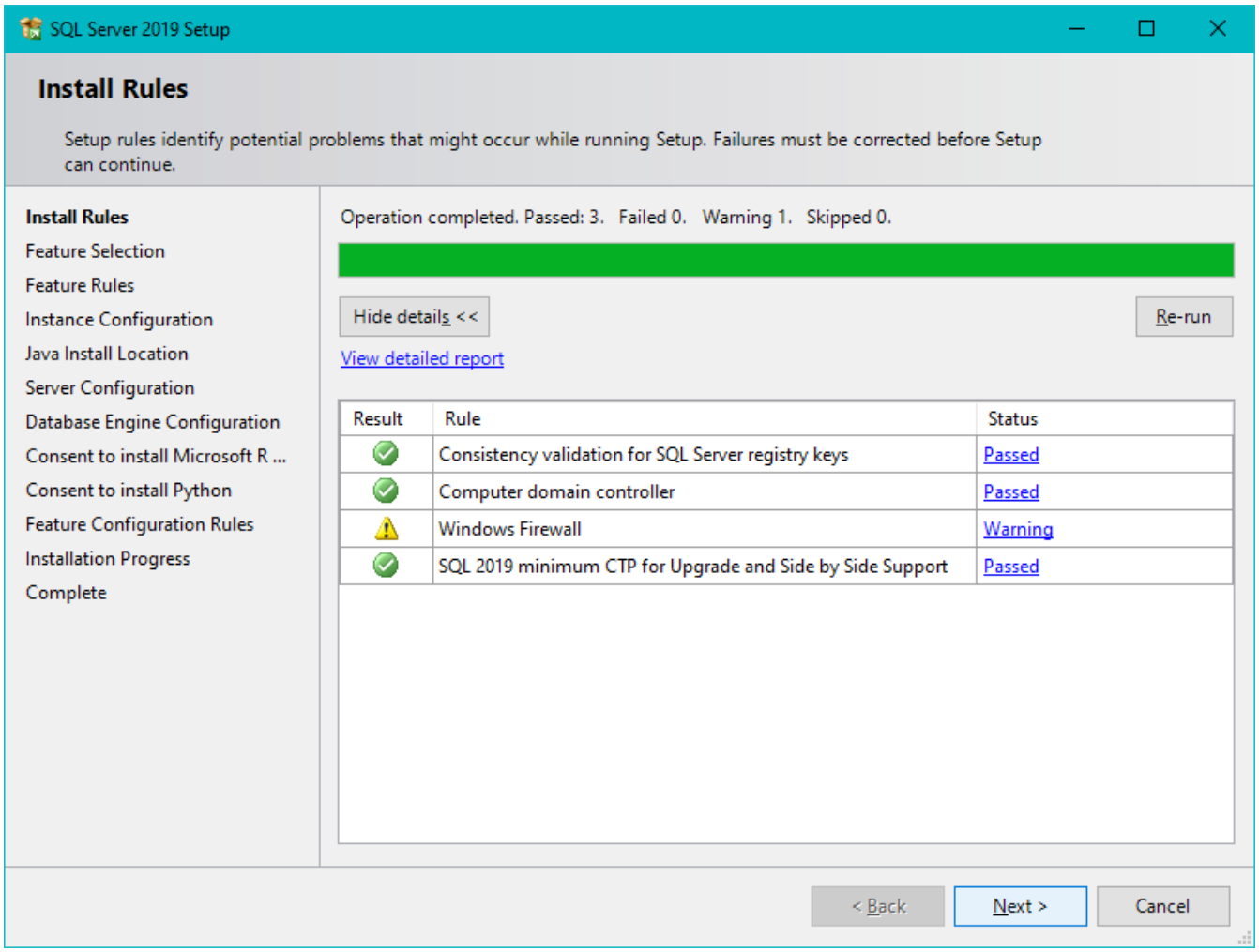

17 . A continuación se eligen las características que se desean instalar además del Motor de Base Datos

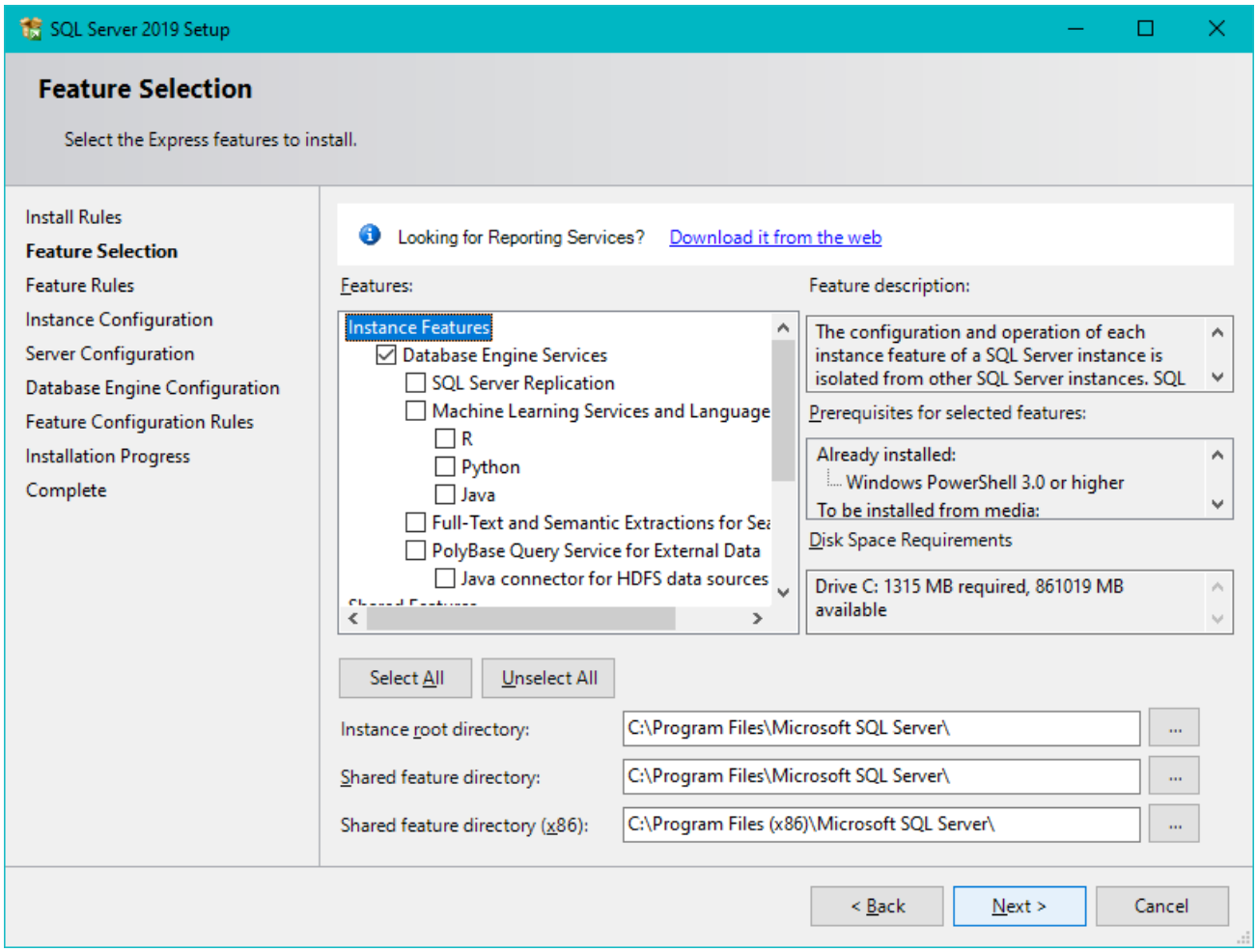

18 Posteriormente se configura el nombre de la instancia del servidor, por default se muestra la instancia MSSQLSERVER, sin embargo también se puede agregar un nuevo nombre.

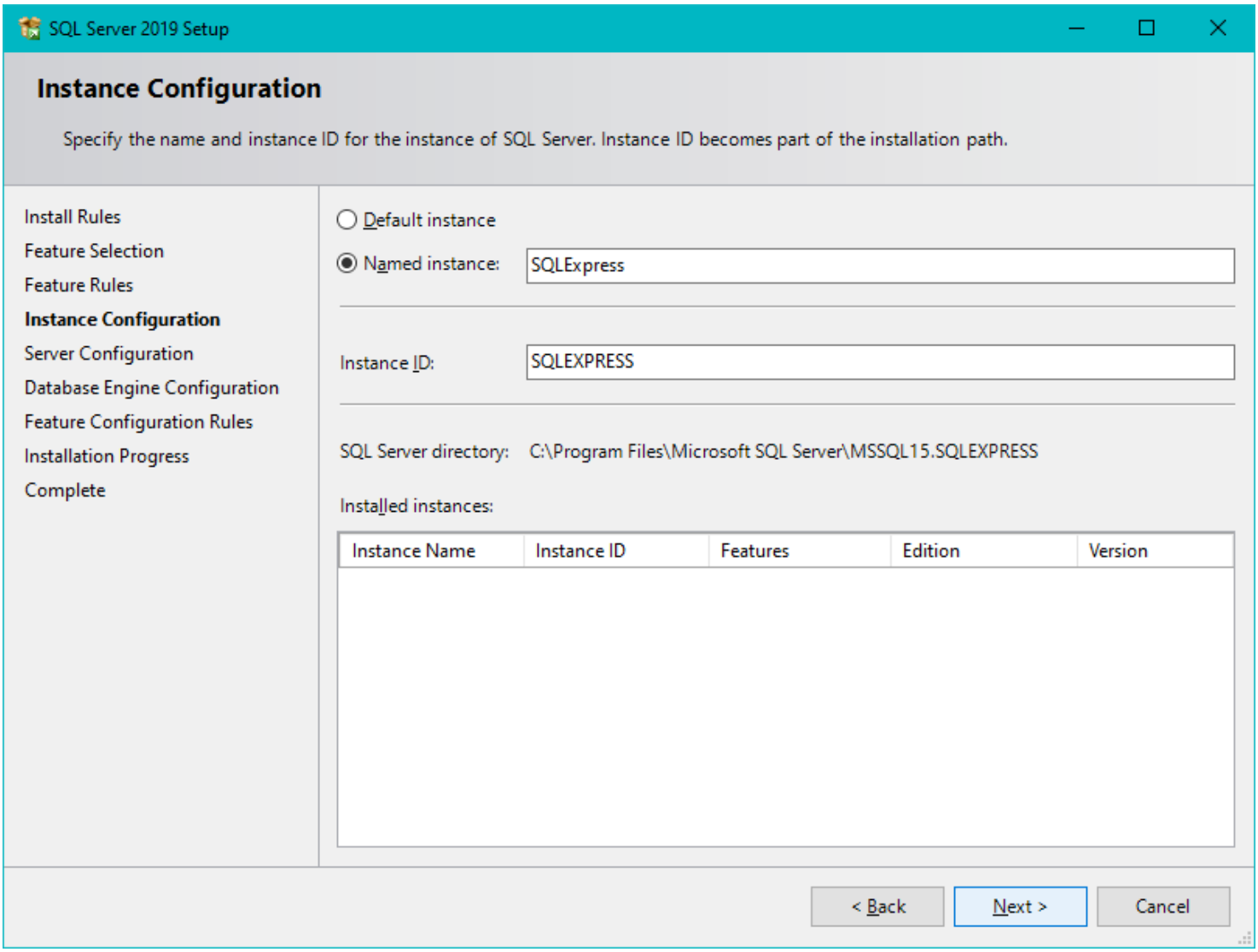

19 A continuación se validan los servicios elegidos y se seleccionan los que deseamos se inicien al momento que Windows inicie sesión, asimismo se puede asignar una contraseña a cada servicio

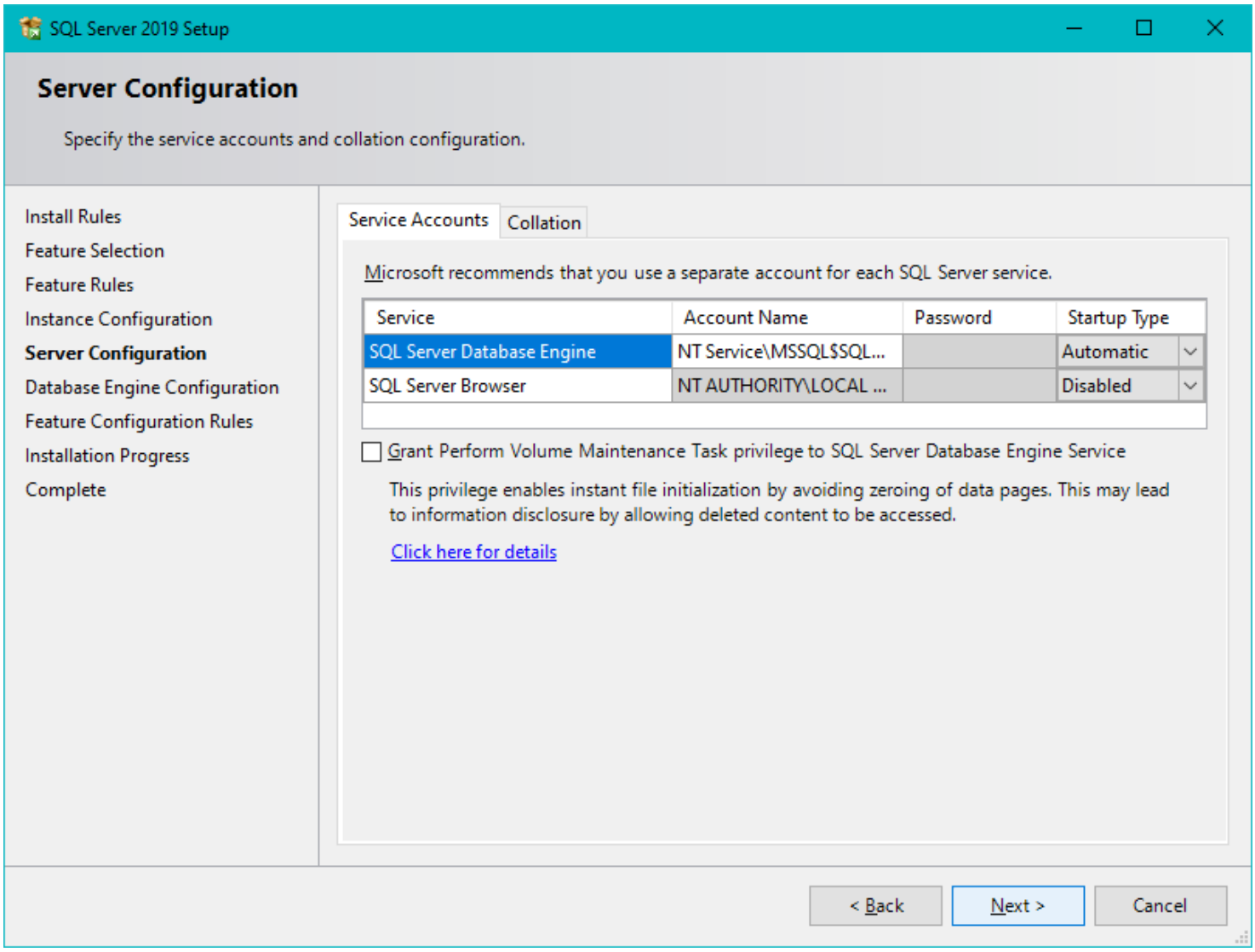

20 Es necesario configurar una autenticación mixta (autenticación de SQL Server y de Windows), por lo cual es necesario especificar la contraseña de la cuenta de administrador del sistema SQL Server (sa), cabe mencionar que el usuario sa es el usuario máster de SQL, la contraseña del usuario sa deber ser definida por ustedes y deberán guardarla ya que se usará posteriormente en la instalación de la Base de Datos DIA.

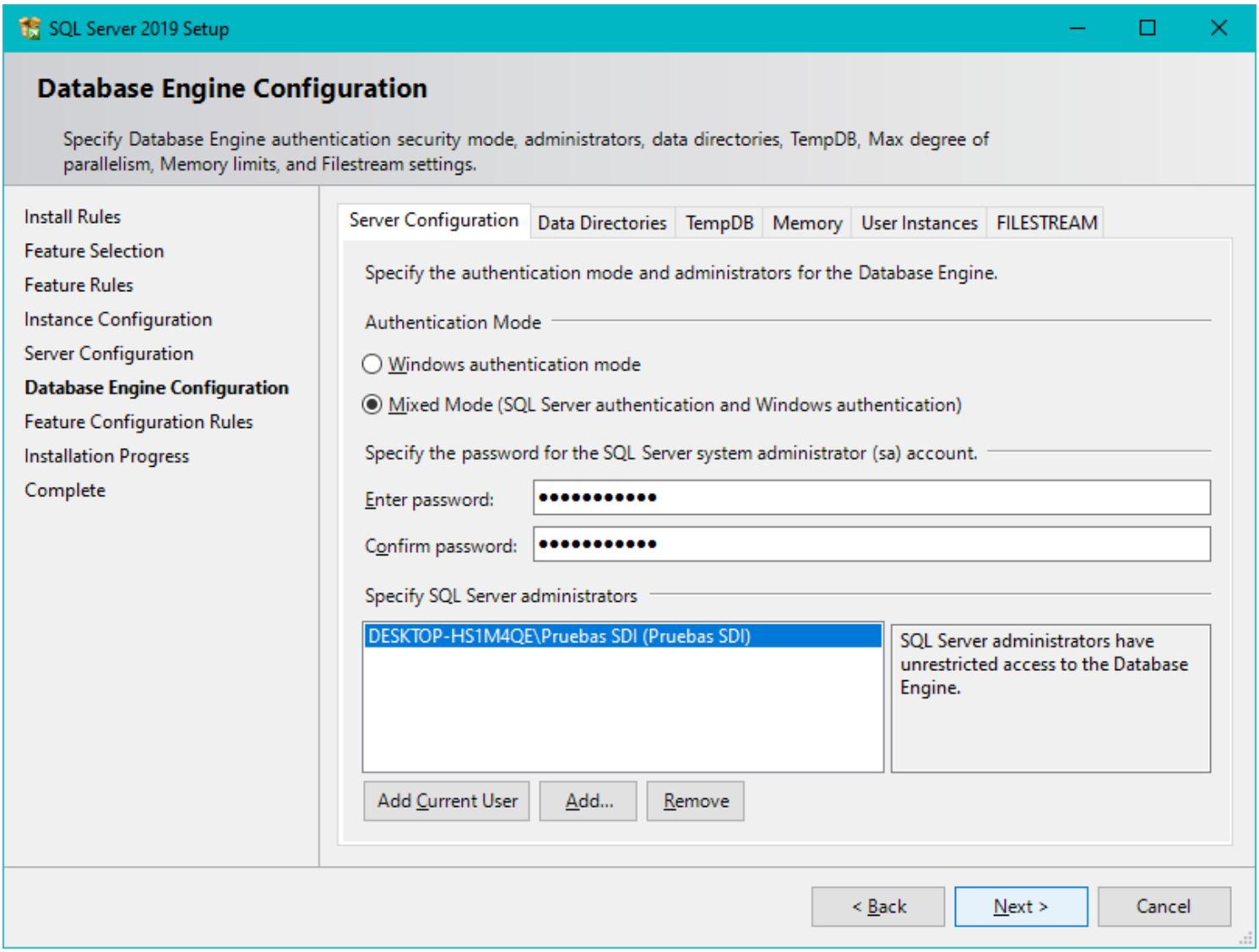

21 A continuación se muestra el progreso de la instalación de SQL Server

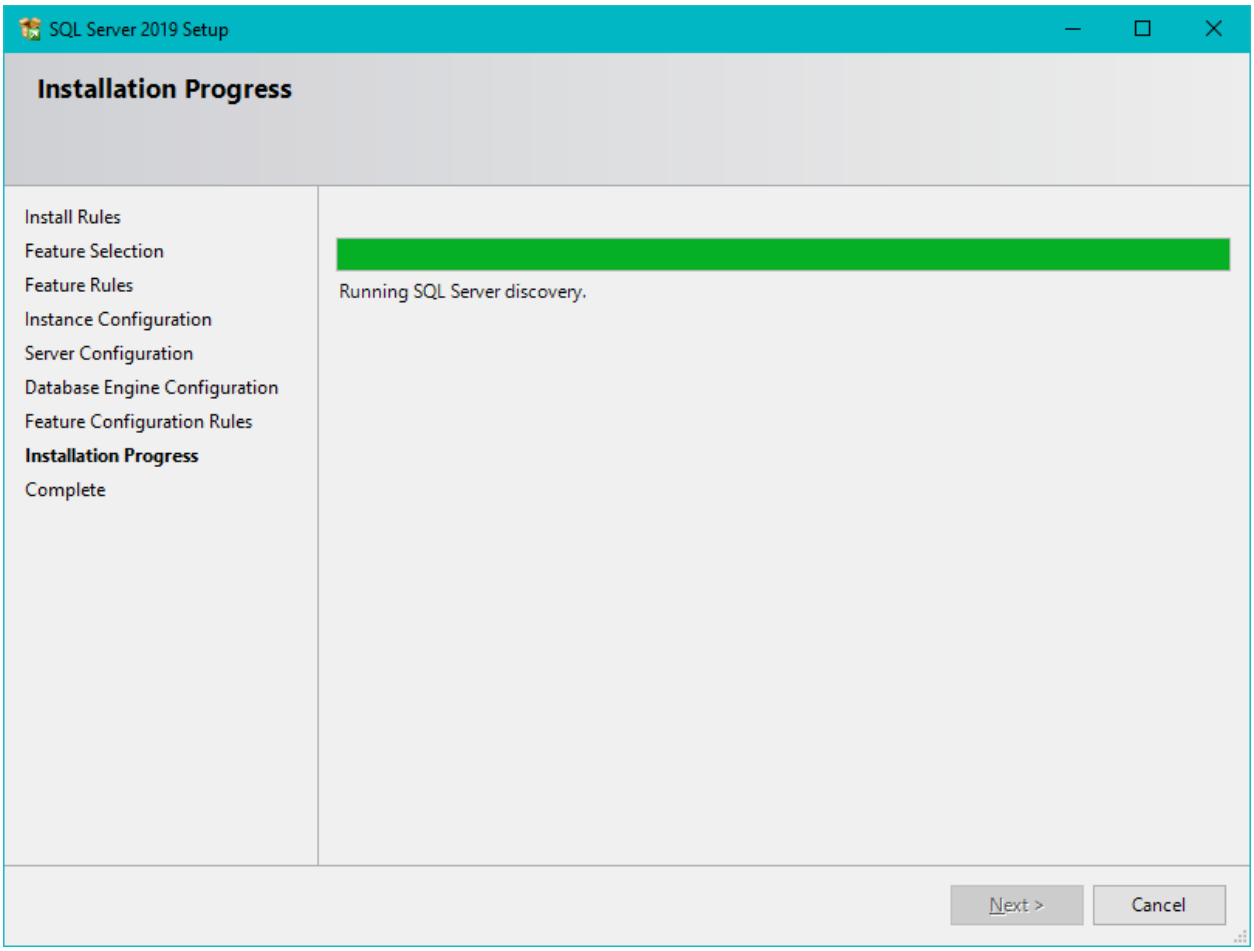

Finalmente, se ha completado el proceso de instalación de SQL Server 2019.

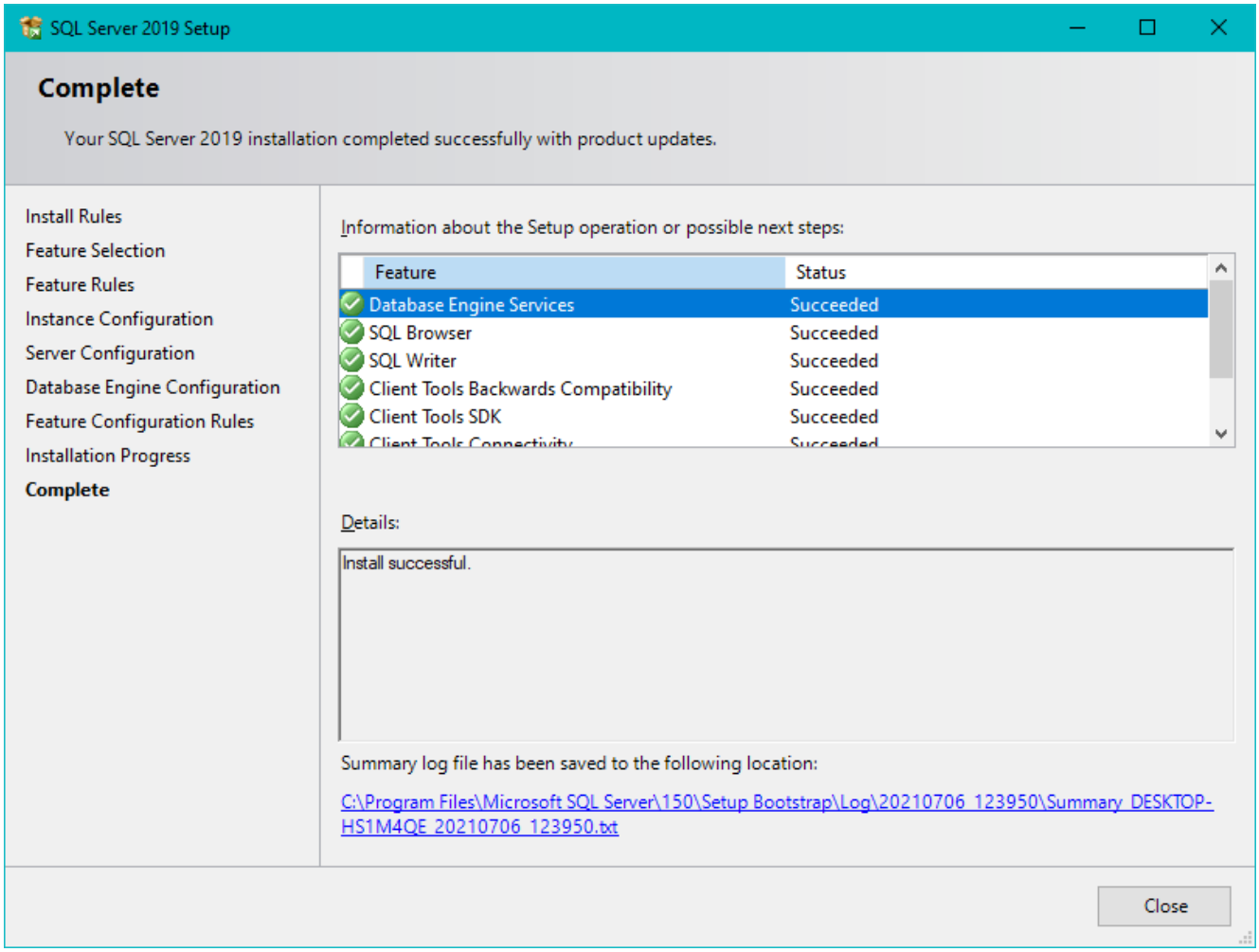

2. Procedimiento de Instalación de SQL Server Management Studio

Una vez instalado el servicio de SQL, es necesario instalar el gestor gráfico que permitirá interactuar con la Base de Datos.

1. Acceder al siguiente link https://www.microsoft.com/es-mx/sql-server/sql-server-downloads de Microsoft o bien seleccionar la opción “Install SQL Server Management Tools” del centro de instalación de SQL Server.

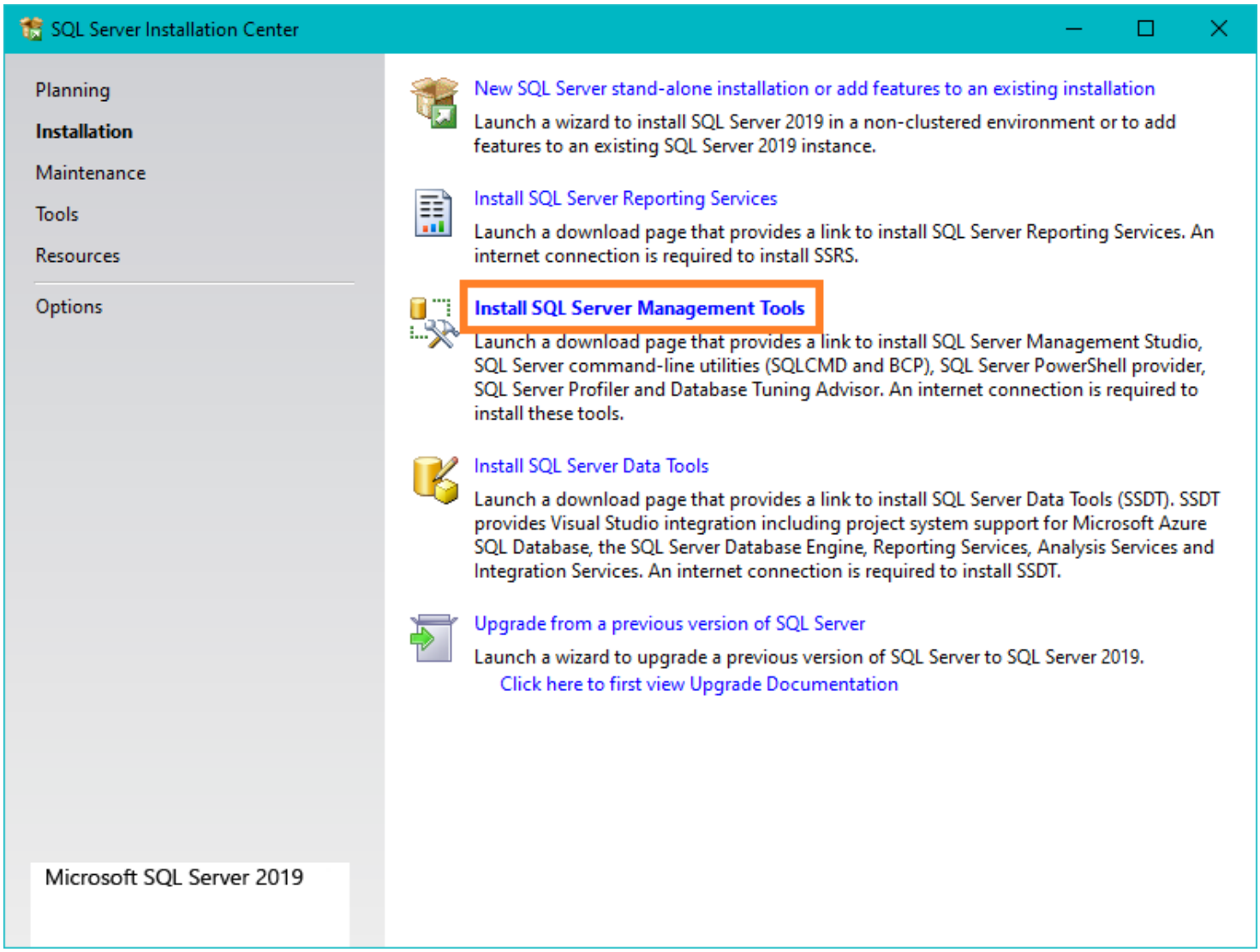

2 seleccione el link **Download SQL Server Management Studio (SSMS) 18.9.1**

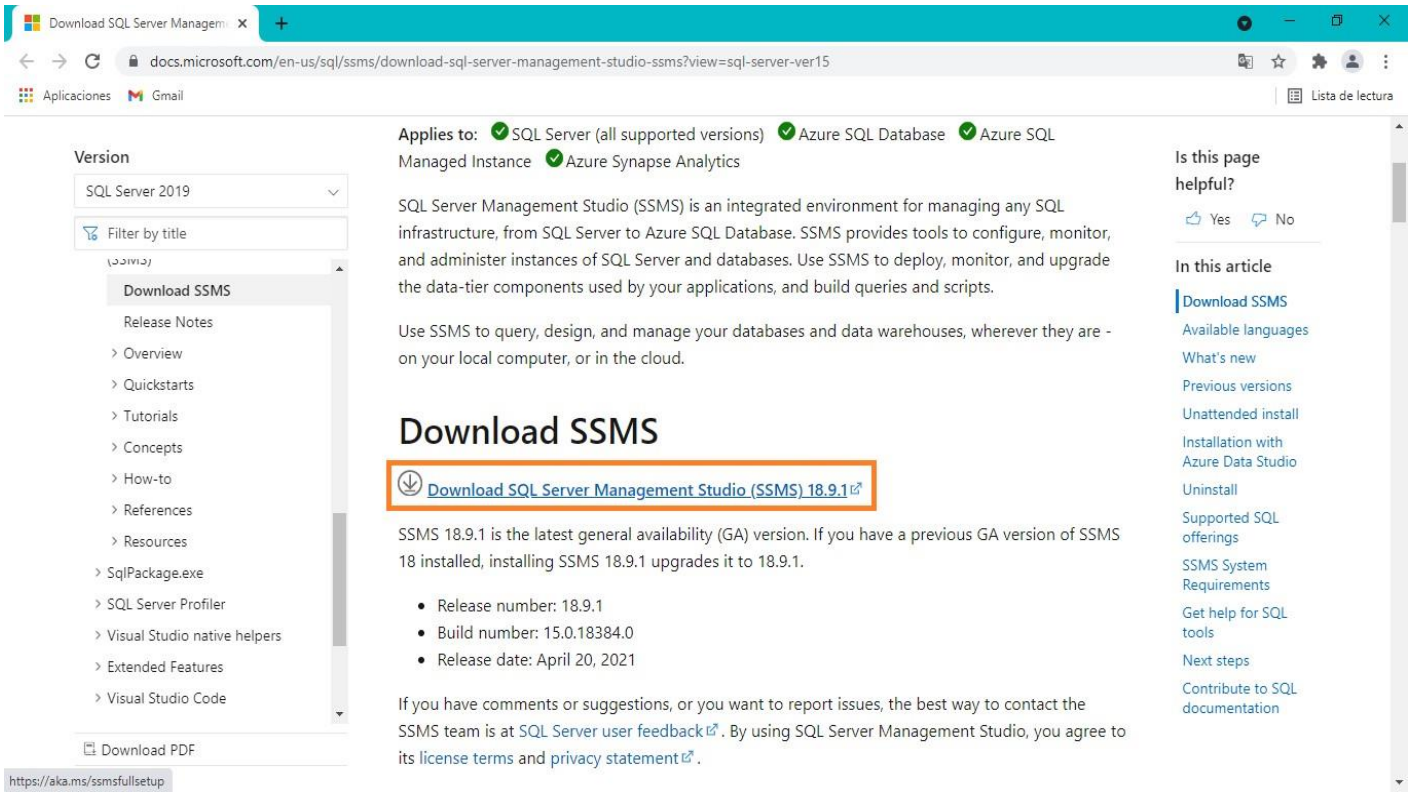

3 Se descargará en automático el instalador

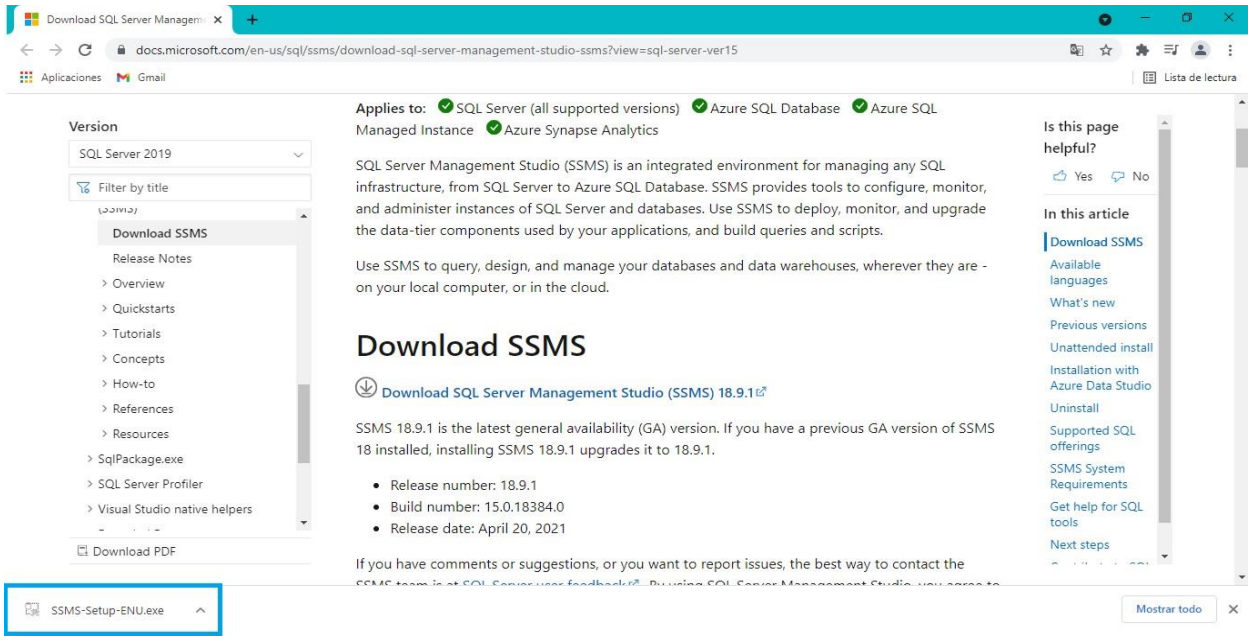

Ejecutar el instalador, de clic en el botón >>Ejecutar>>.

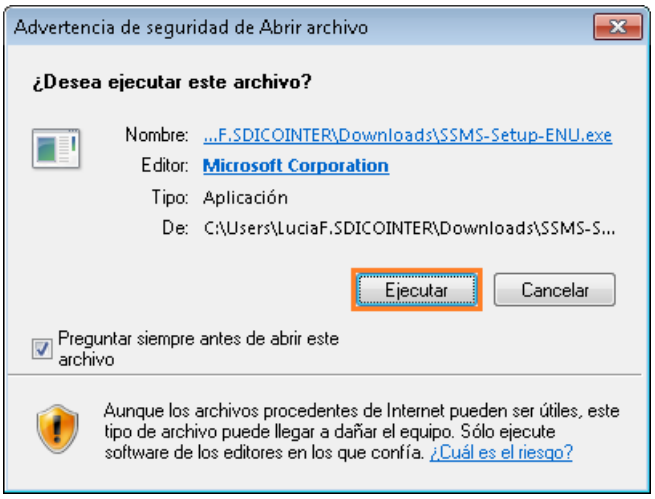

Posteriormente debe seleccionarse la ruta de instalación de Microsoft SQL Server Management Studio, y de clic en el botón >> **Install**>>.

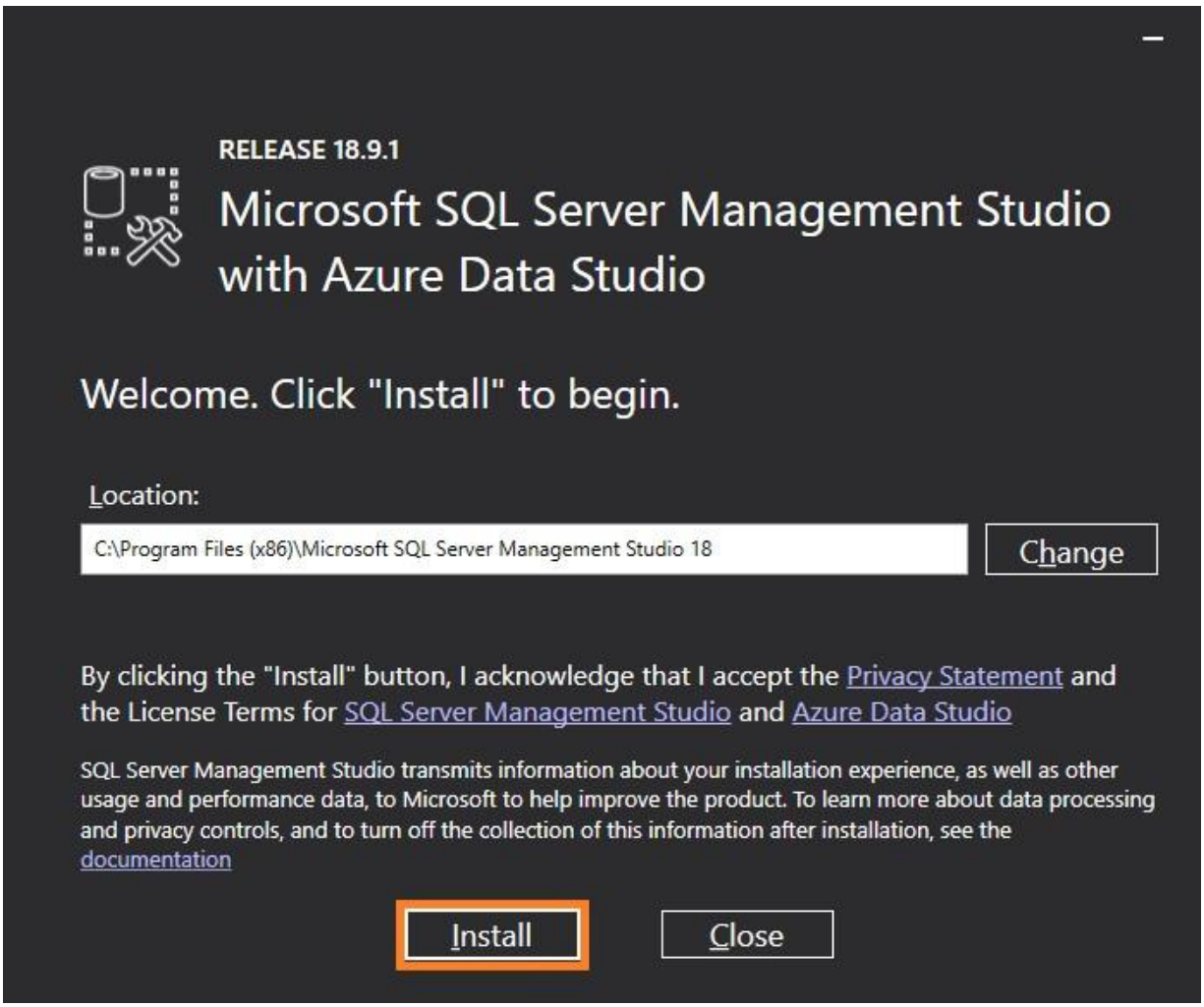

A continuación se mostrará el avance de la descarga del paquete de instalación

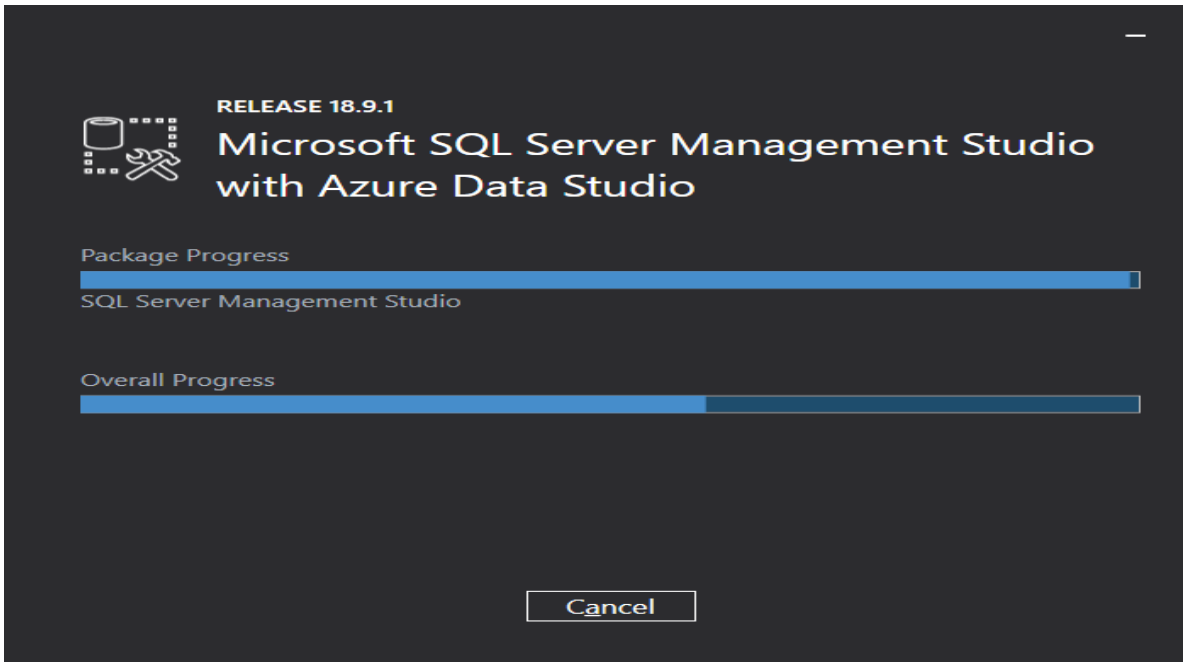

Posteriormente será necesario reiniciar el equipo para que se complete la configuración, de clic en el botón >>Restart>>.

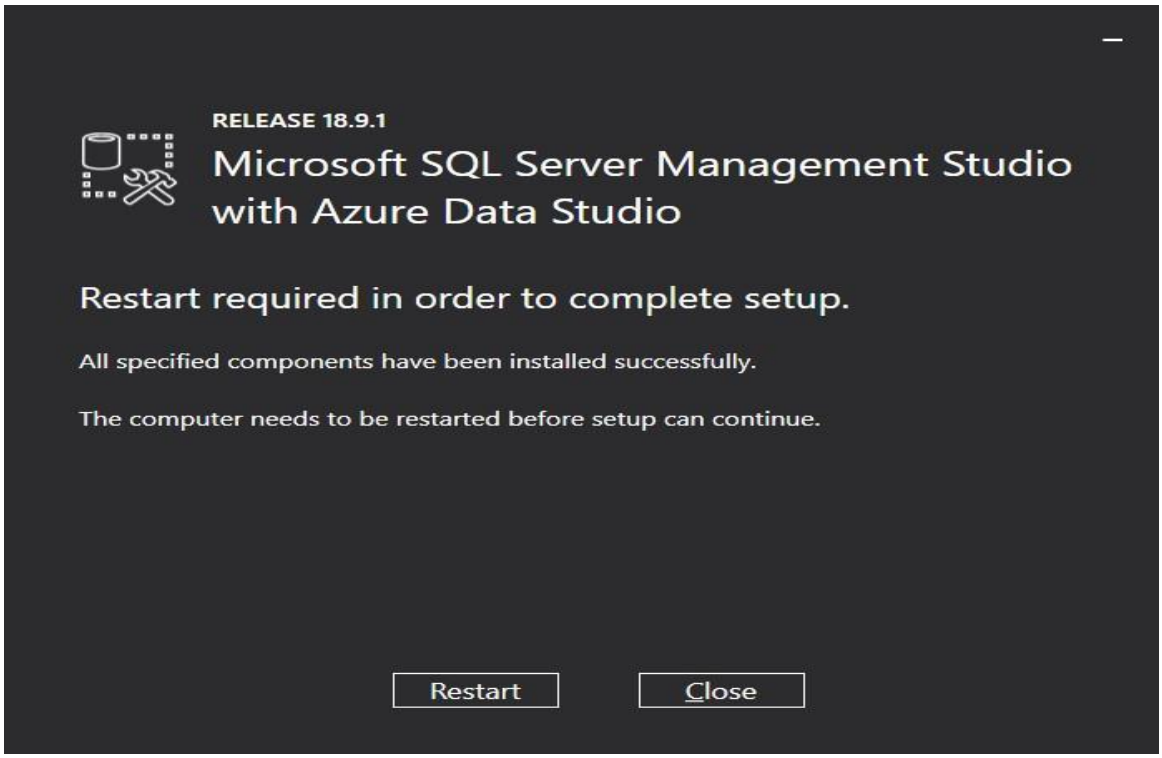

Ejecutar la aplicación Microsoft SQL Server Management Studio.

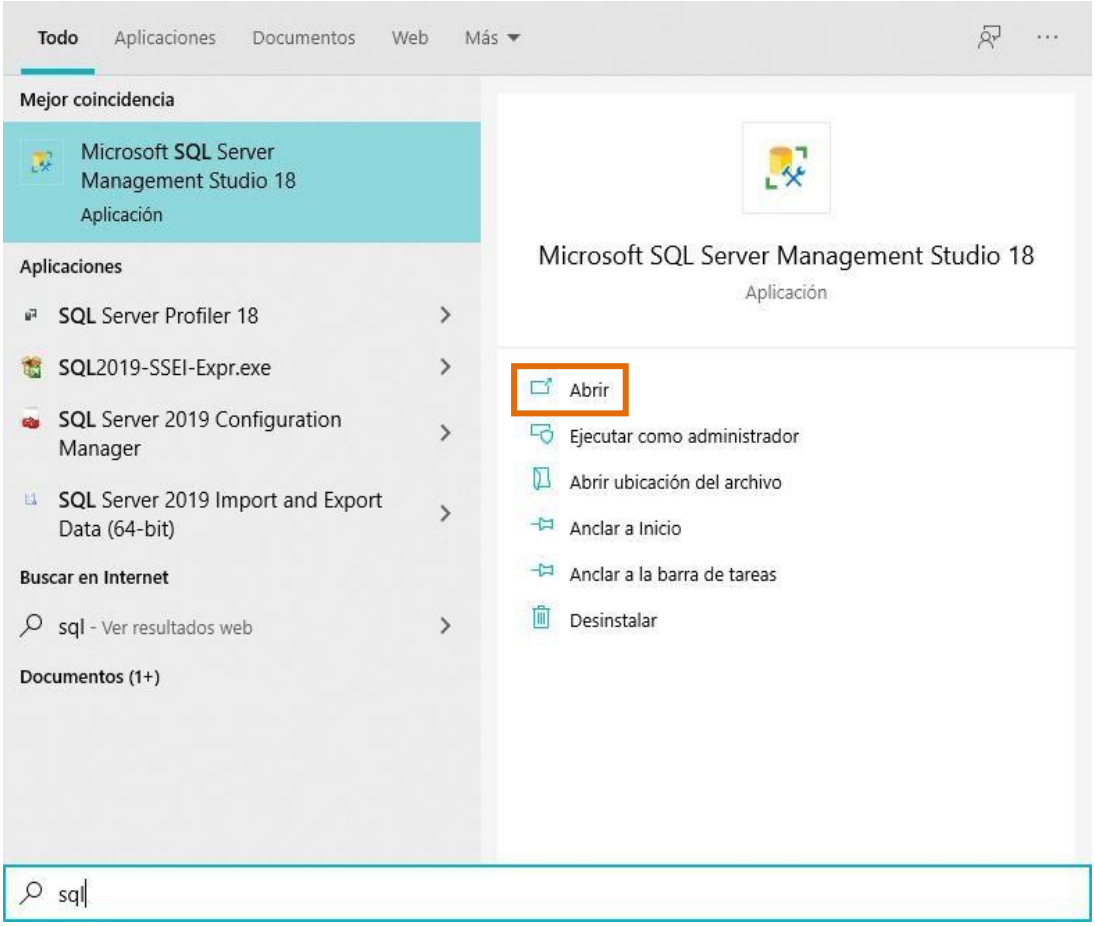

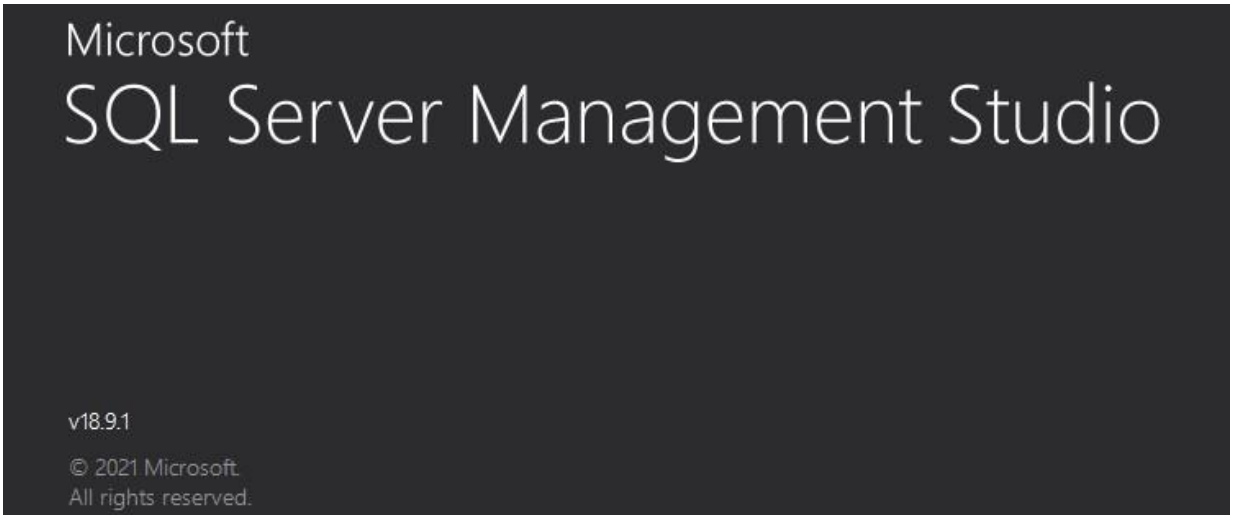

A continuación es necesario ingresar a SQL con nuestras credenciales acceso a SQL con nuestras credenciales. Puede accesar mediante la autenticación de Windows o ingresando el usuario “sa” y la contraseña asignada.

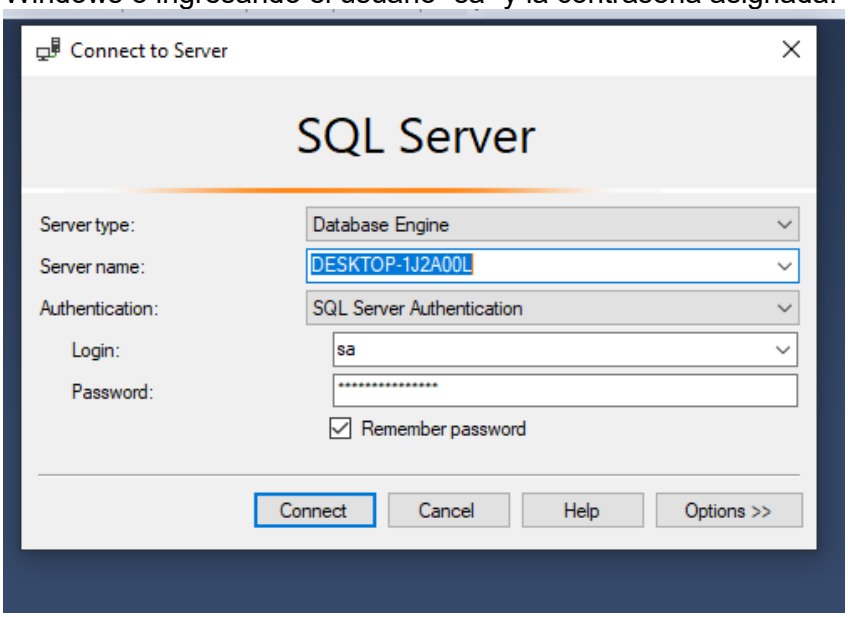
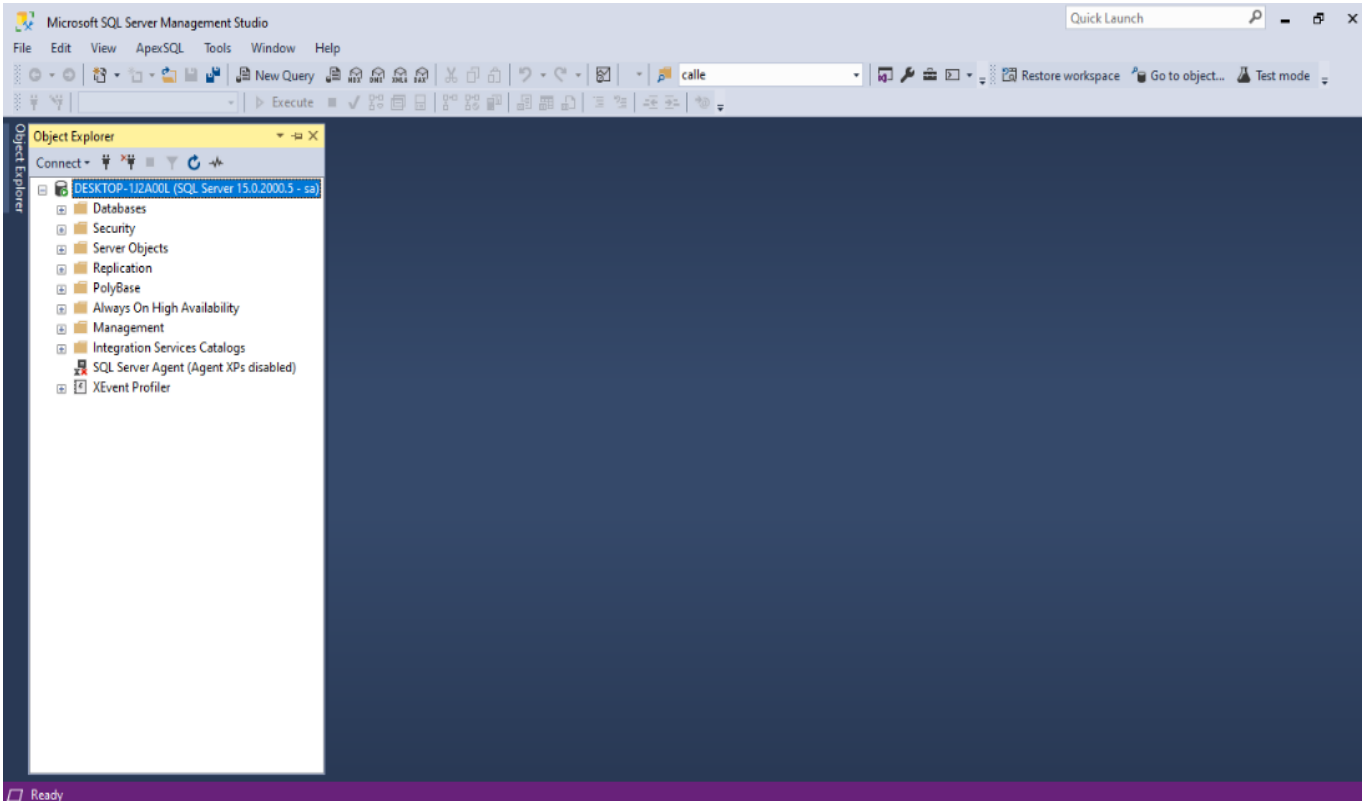
Una vez que entremos a la aplicación, en la parte izquierda tenemos un árbol donde podemos interactuar con los objetos de SQL, como bases de datos y usuarios, administrar base de datos, crear tareas, entre otras cosas propias de SQL Server.