COMPA
YOUR SLOGON

红外热成像评估报告

INFRARED THERMAL IMAGEING HEALTH REPORT

多维度动态热层析

编号 No.		姓名 Name	赵
性别 Gender	女	年龄 Age	26
日期 Date	2025-11-25		
单位 Corp.	群安0137		

机体功能状态实时热像

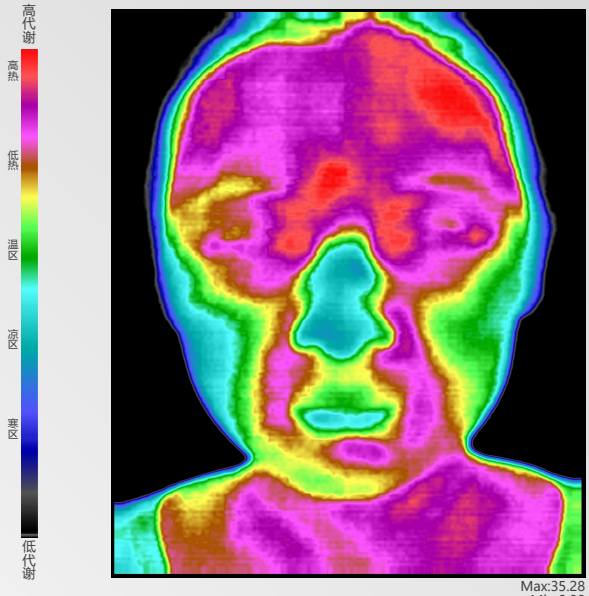

Max:35.28
Min:0.00
Avg:29.93

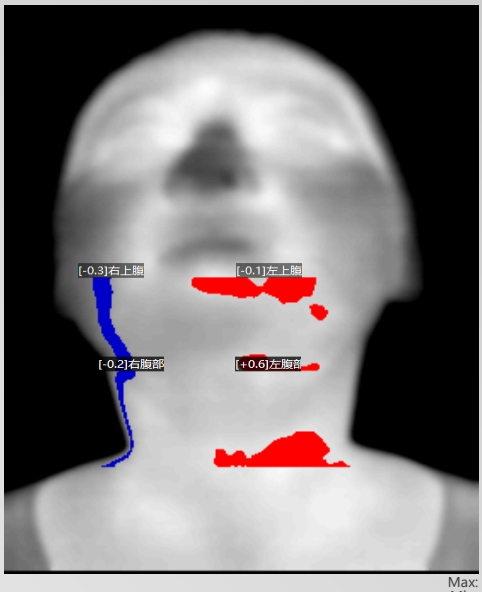

Max:
Min:
Avg:

异常高温

异常低温

基础温度:32.33

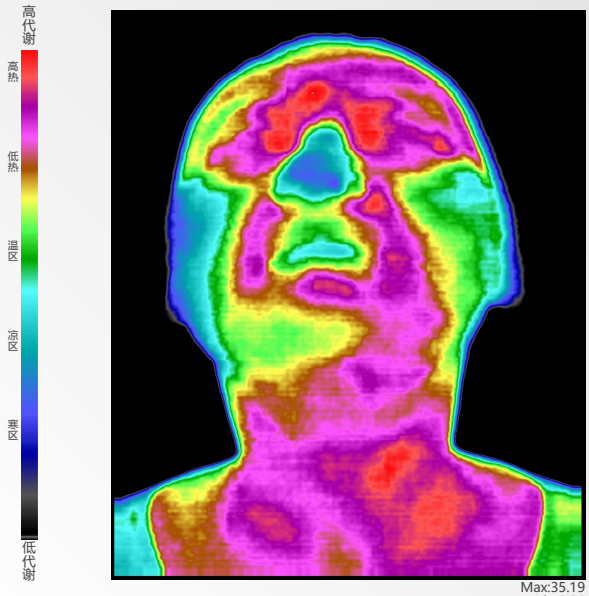

Max:35.19
Min:0.00
Avg:28.99

提示:

●红外热成像技术是一种功能影像学技术，它被动接受人体红外热信号，对人体绝无任何辐射及伤害，孕妇、哺乳期妇女、儿童、老人均可进行检查。

●本报告利用红外热成像技术检测各部位温度变化，平台采用热特征与热形态双AI内核分析，并对此进行健康评估，旨在帮您了解自身健康、亚健康状况，作为疾病诊断、治疗的参考依据。

●若您存在脏器的切除史，报告中提示了该脏器风险，代表该脏器周围组织存在异常。

循环系统风险 0 低风险

你的风险

0 25 50 75 100

未发现风险

呼吸系统风险 20 低风险

你的风险

0 25 50 75 100

热形态:
锁骨上区偏高温热区。后背肺和气管投影区偏高温热区

消化系统风险 20 低风险

你的风险

0 25 50 75 100

热结构:
【充血性、炎性、急性改变】：左上腹部，左腹部
【缺血性、神经卡压、慢性劳损性改变】：右上腹部，右腹部

泌尿生殖系统风险 0 低风险

你的风险

0 25 50 75 100

未发现风险

运动系统风险 16 低风险

你的风险

0 25 50 75 100

热形态:
肩背部见片状热区扩大;腰骶部可见大片状不规则异常高温区

内分泌与免疫系统风险 0 低风险

你的风险

0 25 50 75 100

未发现风险

其它风险 0 低风险

你的风险

0 25 50 75 100

未发现风险

热图所见

呼吸系统	热形态: 1、后背肺和气管投影区充血性改变，呼吸道炎性反应。 [程度：低] [特征面积: 1881]
消化系统	热结构: 1、肠道投影区充血性改变， 肠功能紊乱或肠道炎性反应 【充血性、炎性、急性改变】：左上腹部 【缺血性、神经卡压、慢性劳损性改变】：右上腹部，右腹部
运动系统	热形态: 1、肩背部明显异常高温，肌筋膜炎性反应。 [程度：低] [特征面积: 1909] 2、腰骶充血性改变， 腰骶软损或腰骶肌筋膜炎性反应。 [程度：低] [特征面积: 579]

你身体的客观热源数据表(基础温度:32.33)

头部 2025-11-25 21:46:56

部位		温度	低温区	高温区	全身偏移
正面	左				
	右				
头额	左				
	右				
眼	左				
	右				
鼻					
口腔					
脸颊	左				
	右				
正颈	左				
	右				
后脑	左				
	右				
后脑外侧	左				
	右				
后脑内侧	左				
	右				
后颈	左				
	右				

躯干 2025-11-25 21:46:56

部位		温度	低温区	高温区	全身偏移
锁骨区域	左				
	右				
前肩	左				
	右				
胸肺	左				
	右				
肝脏					
胃					
肚脐					
上腹部	左	32.21	352	143↑	1.04
	右	32.01	549↓	138	0.40
腹部	左	32.91	97	283↑	1.56
	右	32.16	226↓	0	1.13
下腹部	左				
	右				
后肩	左				
	右				
后背区域	左				
	右				
脊柱					
肾	左				
	右				
腰	左				
	右				
骶髂关节	左				
	右				
臀	左				
	右				

四肢 2025-11-25 21:46:56

部位		温度	低温区	高温区	全身偏移
上臂	左				
	右				
肘	左				

	右				
前臂	左				
	右				
手腕	左				
	右				
手掌	左				
	右				
大腿	左				
	右				
膝盖	左				
	右				
小腿	左				
	右				
脚	左				
	右				
后上臂	左				
	右				
后肘	左				
	右				
后前臂	左				
	右				
后大腿	左				
	右				
腘窝	左				
	右				
后小腿	左				
	右				
脚踝	左				
	右				

温度： 平均温度

高温异常 与 低温异常

低温区：部位的异常低温特征区域.

高温区：部位的异常高温特征区域.

全身偏移：部位的高温区与基础温度之差 ， 前后次变化趋势， 即疗效的量化。 该指标与低温区，高温区共同完成疗效对比.

肺 低风险（呼吸系统）

2025-11-25 21:46:56

时间

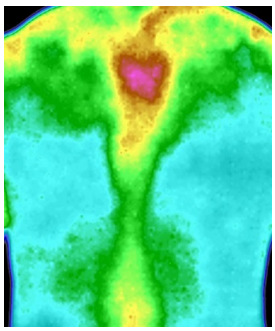

参考热图

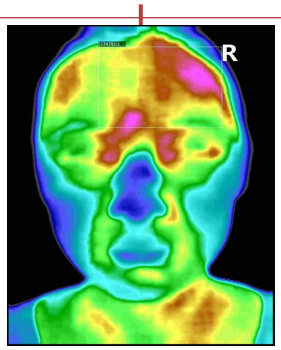

检测热图

●**热源描述:** 锁骨上区偏高温热区。后背肺和气管投影区偏高温热区

●**提示:** 后背肺和气管投影区充血性改变，呼吸道炎性反应。

可能症状:
鼻塞、流涕、喷嚏、咳嗽、头痛、恶寒、发热及全身不适为主症

●保健建议:

1、经常进行户外活动，适当运动锻炼，增强体质，提高抗病能力，避免呼吸道感染;
2、提倡戒烟，拒绝吸入“二手烟”；注意家庭和工作环境的空气质量，经常开窗通风，不要长时间逗留在空调室内，避免烟雾、粉尘及过敏源对呼吸道的刺激;
3、合理营养，饮食宜清淡，多食含有维生素B类、C类的食品，多饮水;
4、应学会经常使用腹式呼吸或做深呼吸，增强膈肌活动能力，改善肺功能;
5、应避免冷空气刺激，使用口罩、围巾保暖，减少上呼吸道感染;
6、对于呼吸道炎症，要认真对待，合理治疗。

背 低风险（运动系统）

2025-11-25 21:46:56

时间

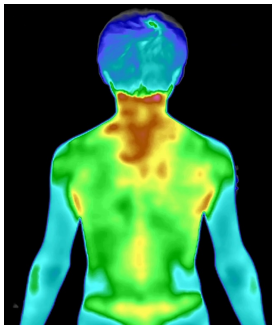

参考热图

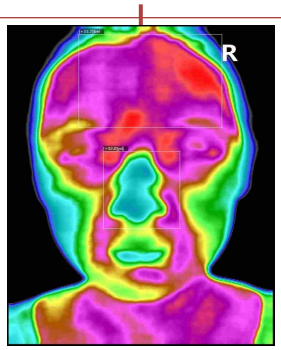

检测热图

●**热源描述:** 肩背部见片状热区扩大

●**提示:** 肩背部明显异常高温，肌筋膜炎性反应。

可能症状:
肩背部持续性或间歇性隐痛，活动后加重，晨起或受凉时明显，可向头部、上臂或肩胛区扩散，伴麻木或沉重感，肌肉紧张僵硬，颈部转动、抬手困难，适当活动后略缓解。有压痛点。

●保健建议:

1、合理锻炼，保持正确的伏案工作姿势，注意休息;
2、必要时，进一步检查及至专科就诊。

腰 低风险（运动系统）

2025-11-25 21:46:56

时间

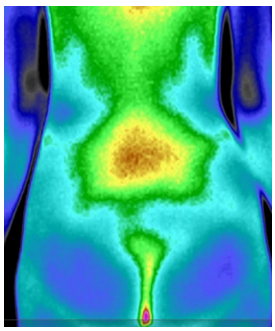

参考热图

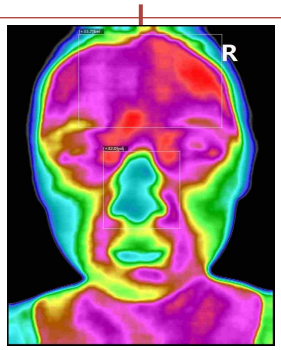

检测热图

●**热源描述:** 腰骶部可见大片状不规则异常高温区

●**提示:** 腰骶充血性改变， 腰骶软损或腰骶肌筋膜炎性反应。

可能症状：
腰骶部疼痛，局部压痛与硬结，腰部僵硬与活动障碍，肌肉紧张与无力感，晨间加重，寒冷敏感。

●保健建议：

1、注意坐姿，防止过长时间处于单一姿势；少坐软椅、沙发和睡软床，提倡睡硬板床；
2、注意腰部保暖，避免电扇或空调对着直吹，防止受风寒外邪侵犯；
3、可佩戴护腰带。适当进行腰背部肌肉锻炼，避免负重或做突发性旋转动作；局部可使用按摩、牵引、理疗等方法，以缓解症状；
4、适当补充钙制品：宜多食牛奶、蛋类、豆制品、蔬菜和水果；
5、若坐骨神经压迫症状明显，保守治疗无效者，建议医院临床治疗。

评估日期： 2025-11-25

以上为热图所提示可能性，请结合临床进一步诊查。