# L'intelligence artificielle écrit déjà un tiers du code mondial

*Publié le 24 janvier 2026 à 16:30 par Christian D.*

**Le mythe de l'intelligence artificielle comme simple outil d'égalisation des compétences s'effrite. Une étude d'envergure révèle que son adoption massive dans le développement logiciel profite surtout à ceux qui en ont le moins besoin : les experts.**

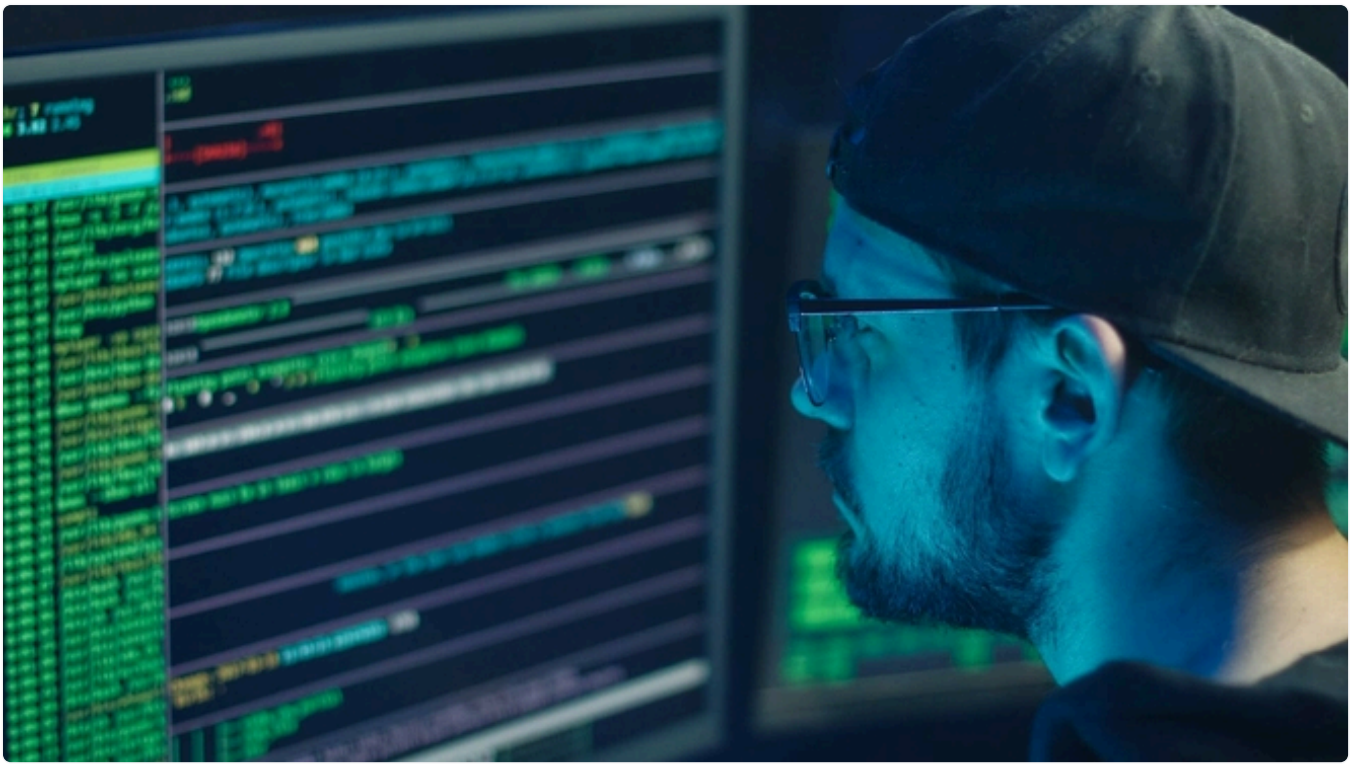

Longtemps artisanat purement humain ou presque, le développement logiciel connaît une **transformation profonde**. L'avènement des assistants basés sur l'**intelligence artificielle**, capables de générer du code à partir de simples instructions en langage naturel, modifie la nature même du métier.

Cette vague de fond n'est plus une simple tendance, mais une réalité mesurable à l'échelle mondiale. Une étude révèle une adoption mondiale inégale et un paradoxe de taille : si les débutants l'utilisent massivement, seuls les développeurs expérimentés en tirent de réels gains de productivité, creusant ainsi les écarts de compétences.

## Une adoption fulgurante mais géographiquement inégale

Les chiffres parlent d'eux-mêmes : selon une **étude majeure** publiée dans la revue *Science* et analysant plus de 30 millions de contributions sur GitHub, la part du nouveau code écrit avec une assistance IA a explosé.

Aux **États-Unis**, elle est passée de **5 % en 2022** à près de **30 % début 2025**. L'Europe suit le mouvement, avec **24 % pour la France** et 23 % pour l'Allemagne.

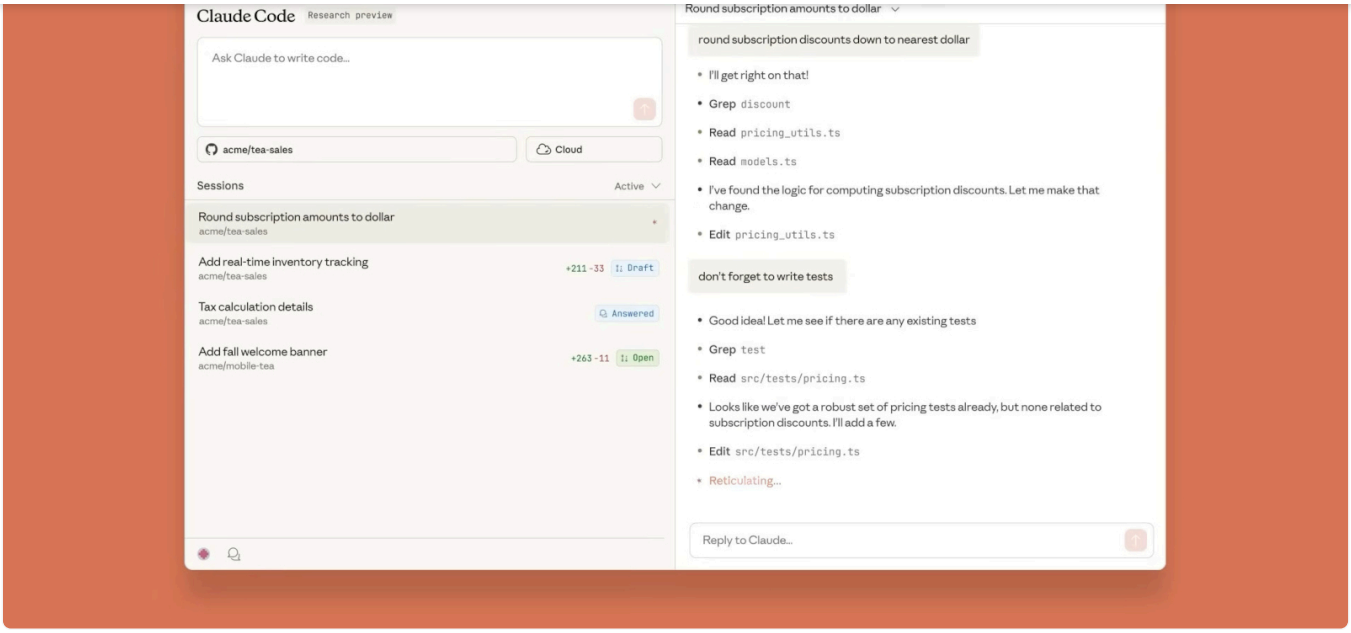


Cependant, cette diffusion révèle une **fracture numérique mondiale**. La Chine (12 %) et la Russie (15 %) accusent un retard notable, principalement en raison d'**obstacles à l'accès** aux modèles les plus performants, qu'ils soient imposés par les gouvernements locaux ou les fournisseurs eux-mêmes.

L'émergence de **modèles domestiques** performants pourrait toutefois rapidement rebattre les cartes.

## Le paradoxe de l'expérience : qui profite vraiment de l'IA ?

L'élément **le plus surprenant** de l'étude réside dans la répartition des bénéfices. Ce sont les **développeurs juniors** qui utilisent le plus l'IA, avec 37 % de leur code assisté.

Pourtant, l'analyse ne montre pour eux **aucun gain de productivité** statistiquement significatif. À l'inverse, les développeurs expérimentés, qui y ont recours plus modérément (27 % de leur code), sont les seuls à générer les **gains de productivité** globaux mesurés à 3,6 %.

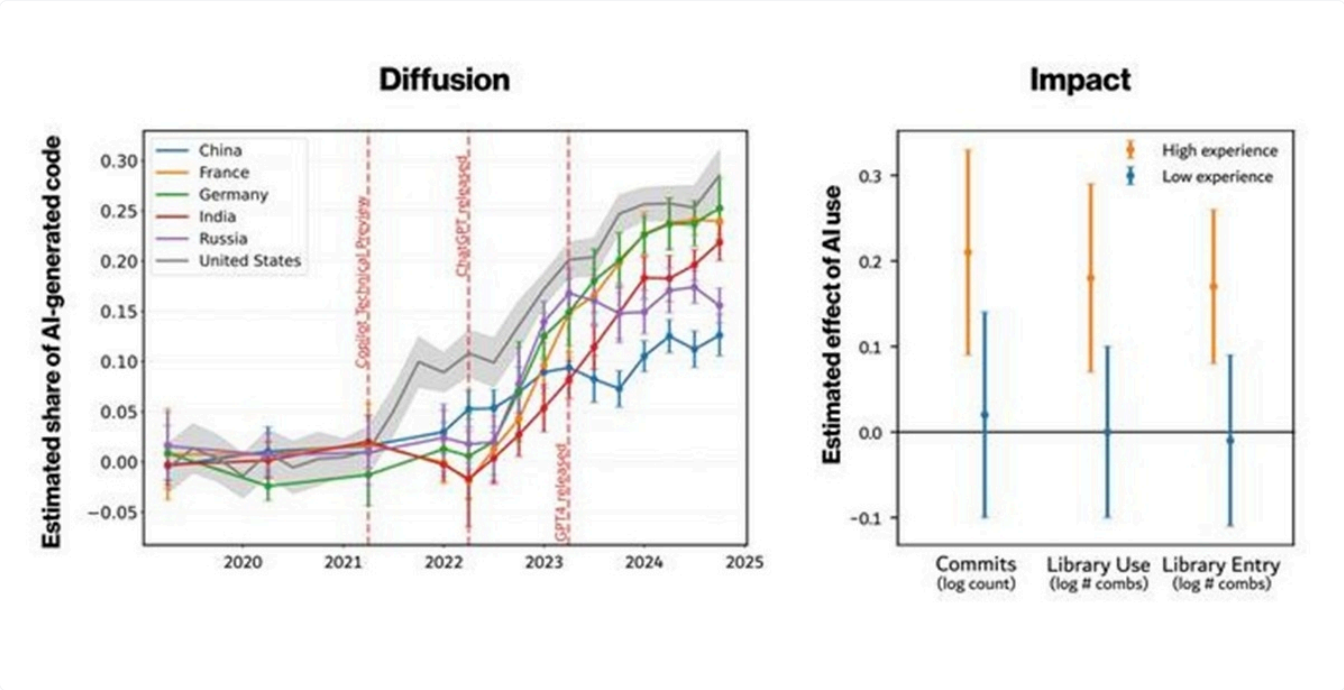

Pour les experts, l'IA **accélère l'apprentissage** et l'expérimentation avec de nouveaux outils, élargissant leurs compétences dans des domaines de **programmation** jusqu'alors inconnus.

## Quelles conséquences pour l'économie et les carrières ?

Cet accroissement de productivité de 3,6 % a un **impact économique direct**. Pour les États-Unis seulement, cela représenterait une **valeur ajoutée annuelle** estimée **entre 23 et 38 milliards de dollars**.

Ce chiffre, probablement sous-estimé, démontre l'ampleur du phénomène sur une industrie qui pèse des centaines de milliards en masse salariale.

La question la plus pressante concerne l'avenir des carrières. Si l'IA automatise les tâches routinières souvent confiées aux débutants, elle crée un risque de voir disparaître **cette première marche** de l'échelle professionnelle.

Comment la **nouvelle génération de développeurs** pourra-t-elle acquérir l'expérience nécessaire pour devenir les experts de demain ? Pour les entreprises et les institutions éducatives, l'enjeu n'est plus de savoir si l'IA sera utilisée mais comment en démocratiser les bénéfices sans renforcer les inégalités.

Christian D.

*Journaliste GNT spécialisé en mobilité / Ante-Geek des profondeurs du Web et d'ailleurs*

Suivez GNT sur Google Actualités

Recevez nos notifications

Suivez GNT sur Bluesky

Suivez GNT sur Linkedin

## Sur le même sujet

*Cette page peut contenir des liens affiliés. Si vous achetez un produit depuis ces liens, le site marchand nous reversera une commission sans que cela n'impacte en rien le montant de votre achat. En savoir plus.*