Recap Business :)

Midterm (35)

- choice 20 ข้อ (20 คะแนน)
- ข้อเขียน 2 ข้อ (15 คะแนน)
  (finance, flatrate)

GNP : Gross National Product

ค.จริง

มูลค่าสินค้าและบริการที่คนไทยหรือบริษัทไทยผลิต ไม่ว่าจะอยู่ที่ไหนของโลก

ญี่ปุ่น

ต่างชาติผลิตในไทย ✗

ไทยผลิตต่างประเทศ ✓

GNP = GDP + ● − ●

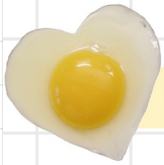

GNI : Gross National Income

รายได้ของประเทศ

GNI = GDP + เงินไหลเข้า − เงินไหลออก + เงินช่วยเหลือ

ดูว่าที่ไหนเศรษฐกิจดี *world bank นิยมใช้

กฎหมายไทย??

ถ้านำเงินเกินเข้าประเทศในปีที่ได้เลยจะเสียภาษี ก็เปลี่ยนเอาเข้าปีหน้า : ไม่เสียภาษี

แบ่งเป็น 3 กลุ่มประเทศ

- พัฒนาแล้ว สิงคโปร์ ญี่ปุ่น เศรษฐกิจดีที่ 2-3%
- กำลังพัฒนา ไทย เศรษฐกิจดีที่ 6-7%
- พัฒนาน้อย แอฟริกา ปท. เพื่อนบ้าน เศรษฐกิจดีที่ >10%

พยายามให้เลิกใช้

เปลี่ยนเป็น ใช้ GNI per Capita แบ่งกลุ่มปท.

Low Income <1,046

Lower-Middle Income 1,046 - 4,095

Upper-Middle Income 4,096 - 12,695

High Income >12,695

สรรพากร ศุลกากร สรรพสามิต
เป็น 3 องค์กรที่เก็บเงินเข้าประเทศ
นอกนั้นใช้หมด

บริษัทออกหุ้นกู้เยอะ bc.?
ทำไมไม่กู้ธนค. ทำไมกู้ปชช.?
→ ดอกเบี้ยธนค. ↑ ดอกเบี้ยเงินกู้ ↑
ก.ปล่อยหุ้นกู้ = ก.ล็อคดอกเบี้ย

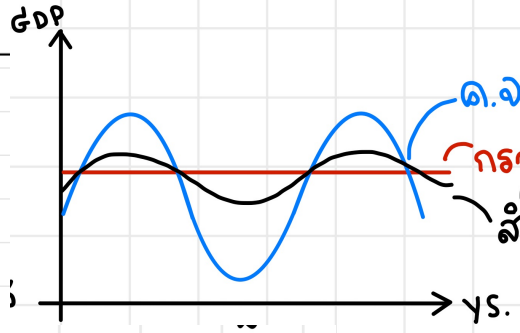

ค.จริง : มันจะแกว่งไปมา
กราฟในอุดมคติ
สิ่งที่รัฐควรทำให้ได้
→ รักษาเสถียรภาพ
BY: เครื่องมือของรัฐ

เงินเฟ้อ : เงินมีมูลค่าลดลง
inflation → demand pull ดีแค่ช่วงเดียว
เศรษฐกิจดีเกินไป
ปชช. รายได้สูง ค. ต้องการสูง suppile ผลิต
ตามไม่ทัน ราคาขึ้น ค. ต้องการสูง → ราคาขึ้น
รัฐบาลต้องชะลอ : ธนาคารเพิ่มดอกเบี้ย
ฝั่ง supply
→ cost pust บริษัทเจอปัญหา

นโยบายก.คลัง/ก.เงินควรเกี่ยวข้องกัน
ไม่ขัดแย้งหักล้างกันเอง
- TH ปลบ.
ศ.ตกต่ำ vs inflation
↓ดอกเบี้ย ↑ดอกเบี้ย = คนไม่มีเงินต้องจ่าย ศ.แย่กว่าเดิม
ขอเงินแจก ปชช.
ขัดแย้ง

Flat rate

1) หาทั้งหมดที่ต้องจ่าย

↳ เงินกู้ [1 + (k · n)]

↱ ดอกเบี้ย

↳ เดือน

2) หาเงินที่ต้องจ่าย ต่องวด

↳ ทั้งหมดที่ต้องจ่าย / จำนวนเดือน

3) วาดเส้นจำนวนดูว่าใช้ตารางไหน (A - 4)

↳ ส่วนมาก

4) หาดอกเบี้ย เพื่อเทียบหา % จาก table

↳ เงินกู้ / เงินต่องวด

5) เทียบบัญญัติไตรยางศ์

↳ [(หน้า - กลาง) / (หน้า - หลัง)] + 1

↱ ได้ y % ออกมา

6) ได้ % ต่อเดือน → หา % ต่อปี (y)

↳ y × 12 = ... % ต่อ 1 ปี

Ex. กู้ 50 k k = 1 % ต่อเดือน 24 เดือน หาว่า กี่ % ต่อปี ลดต้นลดดอก

① $50000\,[1 + (0.01 \times 24)] = 62,000$ # ทั้งหมดที่ต้องจ่าย

② $\frac{62000}{24} = 2583.33$ # ต้องจ่ายต่องวด

③

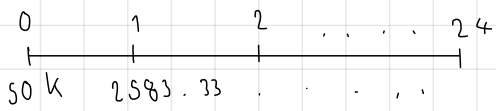

วาดเส้นจำนวน

④ $50000 = 2583.33\,[\text{Table A-4}, y\%, 24]$ # หาดอกเบี้ย

$\frac{50000}{2583.33} = 19.355$

⑤ เทียบบัญญัติไตรยางศ์

1 % 1.81 % 2 %

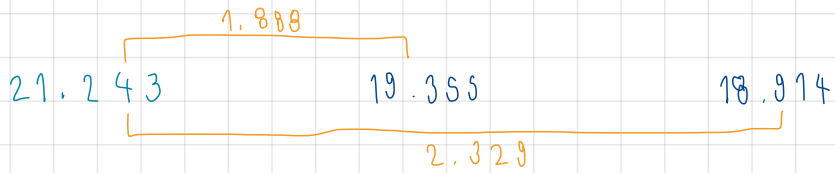

$1 + [1.888 / 2.329] = 1.81\%$

⑥ หา y %

∴ $y = 1.81\% \times 12$ ต่อเดือน

$= 21.72\%$ ต่อปี

เงินกู้ 100k k = 2% ต่อเดือน จ่ายคืนภายใน 36 เดือน กี่% ต่อปี ลดต้นลดดอก

กู้ 30k ดอกเบี้ย 6% ต่อปี 15 เดือน คิดเป็นกี่% ต่อปี ลดต้นลดดอก

กู้ 30 K ดอกเบี้ย 6 % ต่อปี 15 เดือน คิดเป็นกี่ % ต่อปี ลดต้นลดดอก

① $30000[1+(0.06 \times 15)] = 57000$

② $\frac{57000}{15} = 3800$

③ $\frac{30000}{3800} = 7.89$

④ เทียบ

Table A-4, 6 %, 15

9 % $\quad \underline{9.37} \quad$ 10 %

0.1707

8.0607 $\quad$ 7.89 $\quad$ 7.6061

0.4546

$9 + [0.1707 / 0.4546] = 9.37$

y = 9.37 % ต่อเดือน

$\times 12$

= 112.44 % ต่อปี

งบกำไร - ขาดทุน

ยายได้	100	100
ทุน	20	20
ค่าใช้จ่าย	10	10
ค่าเสื่อม	10	20
EBIT	60	50
ดอกเบี้ยกู้	30	30
หักภาษี 1%	30	20
เอาไปบวกค่าเสื่อมต่อ	27.9	18.6
	10 +	20 +
	= 37.9	= 38.6

ค่าเสื่อมสูง เสียภาษีน้อย

กำไรสุทธิ (Net Income)

ค่าเสื่อมราคา

$$\frac{\text{ราคาของ} - \text{มูลค่าซาก}}{\text{จำนวนปี}}$$

เก้าอี้ตัวละ 1000 มูลค่าซาก 100 ใน 5 ปี

$$\frac{900}{5} = 180 \text{ บาท}$$

Book Value

$$1000 \xrightarrow{1} 820 \xrightarrow{2} 640 \xrightarrow{3} 460 \xrightarrow{4} 280 \xrightarrow{5} 100$$

∴ หลังจากปีที่ 5 ค่าเสื่อม = 1 บาท

Nominal Vs Effective !

	Nominal Rate		Effective Rate
EX	A : 7.6 % ต่อปี ปีละ 2 ครั้ง	แปลง →	7.74 % ต่อปี ปีละ 1 ครั้ง
	B : 7.45 % ต่อปี ปีละ 12 ครั้ง	→	7.71 % ต่อปี ปีละ 1 ครั้ง

* แปลงเพื่อดูว่าที่ไหนได้ดอกเบี้ยเยอะกว่ากัน

หา A = $k^A_{eff} = (1 + \frac{0.076}{2})^2 - 1 = 0.0774 = 7.74\%$ ต่อปี ปีละ 1 ครั้ง

หา B = $k^B_{eff} = (1 + \frac{0.0745}{12})^{12} - 1 = 0.07709 = 7.71\%$ ต่อปี ปีละ 1 ครั้ง

ฝากเงิน 9000 ดอกเบี้ย 1 % ต่อปี ปีละ 2 ครั้ง

การตั้งราคา Cost-based Pricing

Ex. Variable 10 Baht / piece
fixed cost 300k baht
↳ Expected Sales คาดว่าจะขายได้ 50 k ชิ้น
∴ Total cost ต่อชิ้น = $10 + \frac{300\,000}{50000} = 16$ บาท / ชิ้น

* $\frac{\text{ต้นทุน}}{1 - \text{กำไรที่ต้องการ}}$

ผู้ผลิต → คนกลาง → Customer

ผู้ผลิต: ทุน 16 บาท → ต้องการกำไร 20 %

คนกลาง: $\frac{16}{1-0.2} = 20$ บาท → ต้องการกำไร 50 %

Customer: $\frac{20}{1-0.5} = 40$ บาท

Apple Inc.

CONDENSED CONSOLIDATED BALANCE SHEETS (Unaudited)

(In millions, except number of shares which are reflected in thousands and par value)

	December 31, 2022	September 24, 2022
ASSETS:		
Current assets: สินทรัพย์หมุนเวียน		
Cash and cash equivalents เงินสดและภาษีเทียบเท่าเงินสด	$ 20,535	$ 23,646
Marketable securities หลักทรัพย์ในค. ต้องการของตลาด	30,820	24,658
Accounts receivable, net ลูกหนี้การค้าสุทธิ	23,752	28,184
Inventories สินค้าคงคลัง	6,820	4,946
Vendor non-trade receivables ผู้ขายที่ไม่ใช่ลูกหนี้การค้า	30,428	32,748
Other current assets อื่นๆ	16,422	21,223
Total current assets รวม	128,777	135,405
Non-current assets: สินทรัพย์ไม่หมุนเวียน		
Marketable securities	114,095	120,805
Property, plant and equipment, net ที่ดิน, อาคาร, และอุปกรณ์สุทธิ	42,951	42,117
Other non-current assets อื่นๆ	60,924	54,428
Total non-current assets	217,970	217,350
Total assets รวมสินทรัพย์ทั้งหมด	$ 346,747	$ 352,755
LIABILITIES AND SHAREHOLDERS' EQUITY:		
Current liabilities: หนี้สินหมุนเวียน		
Accounts payable เจ้าหนี้การค้า	$ 57,918	$ 64,115
Other current liabilities	59,893	60,845
Deferred revenue รายได้รอตัดบัญชี	7,992	7,912
Commercial paper ออกตั๋วหนี้	1,743	9,982
Term debt หนี้ระยะยาว	9,740	11,128
Total current liabilities รวม	137,286	153,982
Non-current liabilities: ไม่หมุนเวียน		
Term debt หนี้ระยะยาว	99,627	98,959
Other non-current liabilities	53,107	49,142
Total non-current liabilities	152,734	148,101
Total liabilities	290,020	302,083
Commitments and contingencies		
Shareholders' equity:		
Common stock and additional paid-in capital, $0.00001 par value: 50,400,000 shares authorized; 15,842,407 and 15,943,425 shares issued and outstanding, respectively	66,399	64,849
Retained earnings/(Accumulated deficit) กำไรสะสม	3,240	(3,068)
Accumulated other comprehensive income/(loss) กำไรขาดทุนเบ็ดเสร็จอื่นสะสม	(12,912)	(11,109)
Total shareholders' equity	56,727	50,672
Total liabilities and shareholders' equity	$ 346,747	$ 352,755

$$100(A4, 21, 5) + 200(A4, 21, 5)(A-\overset{3}{\cancel{4}}, 21, 5) + 300(A-4, 41, 5) \times$$

$$(A-\overset{3}{\cancel{4}}, 21, 10)$$