POLIFUSIÓN S.A.
Cacique Colin 2525, Lampa
Región Metropolitana, Chile
+56 2 2387 5000 | www.polifusion.cl

REPORTE DE VISITA TÉCNICA

N° Reporte: RV-2026-011 | N° Orden: RV-2026-011 | Fecha: 2026-01-14

INFORMACIÓN GENERAL

Proyecto:	EDIFICIO LOS MILITARES	**ID Proyecto:**	14754
Cliente:	EBSA S.A.	**Código Cliente:**	C76126485-0
Dirección:	LOS MILITARES 4330	**Comuna:**	Las Condes
Ciudad:	SANTIAGO	**Constructora:**	
Contacto:	Sin obs.		

PERSONAL Y CONTACTO

Vendedor:	MILENKO CARTES	**Técnico:**	Marco Montenegro
Instalador:	DANIEL RAMOS	**Tel. Instalador:**	999196997
Prof. Obra:	-	**ITO:**	-

DETALLE TÉCNICO

Motivo Visita: 1

Observaciones Generales:
Obra aun no comienza, trabajos aun en sub-3

EVIDENCIA FOTOGRÁFICA

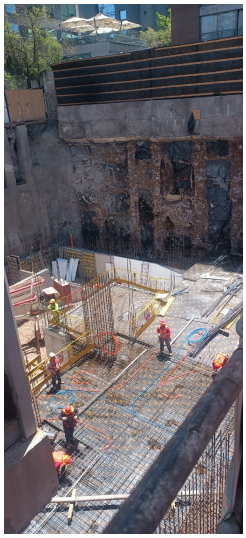

WhatsApp Image 2026-01-14 at 09.01.45.jpeg

VALIDACIÓN

Técnico: Marco Montenegro
Firma Responsable

Cliente: EBSA S.A.
Aceptación Conforme