**POLIFUSIÓN S.A.**
Cacique Colin 2525, Lampa
Región Metropolitana, Chile
+56 2 2387 5000 | www.polifusion.cl

# REPORTE DE VISITA TÉCNICA

N° Reporte: RV-2026-020 | N° Orden: RV-2026-020 | Fecha: 2026-01-14

## INFORMACIÓN GENERAL

| | | | |
|---|---|---|---|
| **Proyecto:** | EDIFICIO LOS MILITARES | **ID Proyecto:** | 14754 |
| **Cliente:** | EBSA S.A. | **Código Cliente:** | C76126485-0 |
| **Dirección:** | LOS MILITARES 4330 | **Comuna:** | Las Condes |
| **Ciudad:** | SANTIAGO | **Constructora:** | |
| **Contacto:** | Sin obs. | | |

## PERSONAL Y CONTACTO

| | | | |
|---|---|---|---|
| **Vendedor:** | MILENKO CARTES | **Técnico:** | Marco Montenegro |
| **Instalador:** | DANIEL RAMOS | **Tel. Instalador:** | 999196997 |
| **Prof. Obra:** | - | **ITO:** | - |

## DETALLE TÉCNICO

**Motivo Visita:** 1

**Observaciones Generales:**
Obra aun no comienza, trabajos aun en sub-3

## EVIDENCIA FOTOGRÁFICA

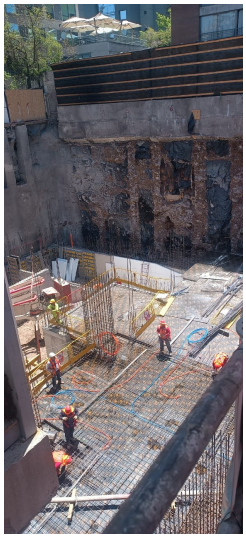

Evidencia

## VALIDACIÓN

Técnico: Marco Montenegro
**Firma Responsable**

Cliente: EBSA S.A.
**Aceptación Conforme**