POLIFUSIÓN S.A.
Cacique Colin 2525, Lampa
Región Metropolitana, Chile
+56 2 2387 5000 | www.polifusion.cl

REPORTE DE VISITA TÉCNICA

N° Reporte: RV-2026-021 | ID Orden SAP: 26511 | Fecha: 2026-01-07

INFORMACIÓN GENERAL

Proyecto:	EDIFICIO VM3	**ID Proyecto:**	14575
Cliente:	EBSA S.A.	**Código Cliente:**	C76126485-0
Dirección:	VICUÑA MACKENNA 3333	**Comuna:**	Macul
Ciudad:	SANTIAGO	**Constructora:**	
Contacto:	Sin obs.		

PERSONAL Y CONTACTO

Vendedor:	MILENKO CARTES	**Técnico:**	Marco Montenegro
Instalador:	ROBERTO RETAMALES	**Tel. Instalador:**	955911831
Prof. Obra:	-	**ITO:**	-

DETALLE TÉCNICO

Motivo Visita: 1

Observaciones Generales:
Atiend Sr. Roberto Retamales.

Muros / Tabiques:
Se observan avances tabiques casa 6 . Fusiones alineadas y cordones regulares, se reitera uso de gramil, se entregan y se explica su correcto uso. Se observa material de otro proveedor.

Matriz:
Partida au no comienza.

Losa:
Se observan avances bajo losa piso 6. Fusiones alineadas y cordones regulares, se reitera la importancia de uso de gramil y registro de este. Se entregan y se explica su correcto uso. No se recomienda rieles como soportacion, migrara a abrazaderas orientadas a este propósito.

Almacenaje:
Correcto.

Exteriores:
se deben contemplar aislacion termica y UV

POLIFUSIÓN S.A.
Cacique Colin 2525, Lampa
Región Metropolitana, Chile
+56 2 2387 5000 | www.polifusion.cl

EVIDENCIA FOTOGRÁFICA

WhatsApp Image 2026 01 13 at 09.03.59

WhatsApp Image 2026 01 13 at 09.03.59

WhatsApp Image 2026 01 13 at 09.03.58

WhatsApp Image 2026 01 13 at 09.03.58

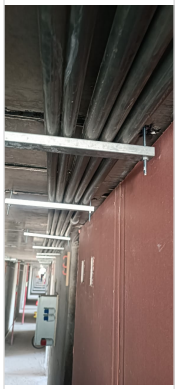

WhatsApp Image 2026 01 13 at 09.03.58

WhatsApp Image 2026 01 13 at 09.03.58

WhatsApp Image 2026 01 13 at 09.03.57

WhatsApp Image 2026 01 13 at 09.03.57

WhatsApp Image 2026 01 13 at 09.03.57

WhatsApp Image 2026 01 13 at 09.03.56

WhatsApp Image 2026 01 13 at 09.03.56

VALIDACIÓN

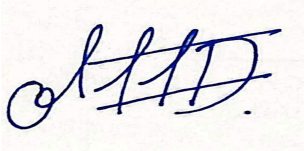

Marco Montenegro	EBSA S.A.
Firma Responsable	**Aceptación Conforme**