POLIFUSIÓN S.A.
Cacique Colin 2525, Lampa
Región Metropolitana, Chile
+56 2 2387 5000 | www.polifusion.cl

REPORTE DE VISITA TÉCNICA

N° Reporte: RV-2026-011 | N° Orden: RV-2026-011 | Fecha: 2026-01-14

INFORMACIÓN GENERAL

Proyecto:	4034 VIA AURORA 9255 VITACURA	**ID Proyecto:**	14325
Cliente:	TEFRA INGENIERIA SANITARIA LIMITADA	**Código Cliente:**	C85377600-9
Dirección:	VIA AURORA 9255	**Comuna:**	Vitacura
Ciudad:	SANTIAGO	**Constructora:**	
Contacto:	Sin obs.		

PERSONAL Y CONTACTO

Vendedor:	CHRISTIAN ROJAS	**Técnico:**	Marco Montenegro
Instalador:	OLIVER MARTINEZ	**Tel. Instalador:**	983620855
Prof. Obra:	-	**ITO:**	-

DETALLE TÉCNICO

Motivo Visita: 1

Observaciones Generales:
Atiende Sr. Oliver Martinez.

Muros / Tabiques:
Avances tabiques piso 2 sin avances a la vista. Se aclara que la masilla no es una abrazadera o soportacion recomendada, solo se acepta como complementaria, utilizar abrazaderas orientadas a este propósito.

Matriz:
Torre B partida aun no comienza.

Losa:
Trabajos finalizados.

Almacenaje:
Correcto, poco material en obra.

Exteriores:
Se deben contemplar aislacion termica y UV

POLIFUSIÓN S.A.
Cacique Colin 2525, Lampa
Región Metropolitana, Chile
+56 2 2387 5000 | www.polifusion.cl

EVIDENCIA FOTOGRÁFICA

WhatsApp Image 2026-01-15 at 08.34.29.jpeg

WhatsApp Image 2026-01-15 at 08.34.29 (3).jpeg

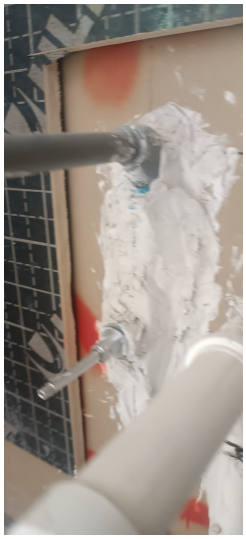

WhatsApp Image 2026-01-15 at 08.34.29 (2).jpeg

WhatsApp Image 2026-01-15 at 08.34.29 (1).jpeg

VALIDACIÓN

Técnico: Marco Montenegro
Firma Responsable

Cliente: TEFRA INGENIERIA SANITARIA LIMITADA
Aceptación Conforme