**POLIFUSIÓN S.A.**
Cacique Colin 2525, Lampa
Región Metropolitana, Chile
+56 2 2387 5000 | www.polifusion.cl

# REPORTE DE VISITA TÉCNICA

N° Reporte: RV-2026-013 | N° Orden: RV-2026-013 | Fecha: 2026-01-14

## INFORMACIÓN GENERAL

| | | | |
|---|---|---|---|
| **Proyecto:** | 4034 VIA AURORA 9255 VITACURA | **ID Proyecto:** | 14325 |
| **Cliente:** | TEFRA INGENIERIA SANITARIA LIMITADA | **Código Cliente:** | C85377600-9 |
| **Dirección:** | VIA AURORA 9255 | **Comuna:** | Vitacura |
| **Ciudad:** | SANTIAGO | **Constructora:** | |
| **Contacto:** | Sin obs. | | |

## PERSONAL Y CONTACTO

| | | | |
|---|---|---|---|
| **Vendedor:** | CHRISTIAN ROJAS | **Técnico:** | Marco Montenegro |
| **Instalador:** | OLIVER MARTINEZ | **Tel. Instalador:** | 983620855 |
| **Prof. Obra:** | - | **ITO:** | - |

## DETALLE TÉCNICO

**Motivo Visita:** 1

**Observaciones Generales:**
Atiende Sr. Oliver Martinez.

**Muros / Tabiques:**
Avances tabiques piso 2 sin avances a la vista. Se aclara que la masilla no es una abrazadera o soportacion recomendada, solo se acepta como complementaria, utilizar abrazaderas orientadas a este propósito.

**Matriz:**
Torre B partida aun no comienza.

**Losa:**
Trabajos finalizados.

**Almacenaje:**
Correcto, poco material en obra.

**Exteriores:**
Se deben contemplar aislacion termica y UV

**POLIFUSIÓN S.A.**
Cacique Colin 2525, Lampa
Región Metropolitana, Chile
+56 2 2387 5000 | www.polifusion.cl

## EVIDENCIA FOTOGRÁFICA

WhatsApp Image 2026 01 15 at 08.34.29

WhatsApp Image 2026 01 15 at 08.34.29

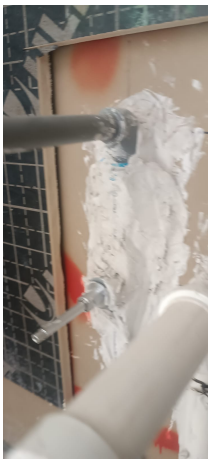

134

123

## VALIDACIÓN

Técnico: Marco Montenegro
**Firma Responsable**

Cliente: TEFRA INGENIERIA SANITARIA LIMITADA
**Aceptación Conforme**