POLIFUSIÓN S.A.
Cacique Colin 2525, Lampa
Región Metropolitana, Chile
+56 2 2387 5000 | www.polifusion.cl

REPORTE DE VISITA TÉCNICA

N° Reporte: RV-2026-017 | ID Orden SAP: 26241 | Fecha: 2025-10-08

INFORMACIÓN GENERAL

Proyecto:	MAPOCHO	**ID Proyecto:**	14048
Cliente:	MAIBEE INGENIERIA Y CONSTRUCCION SPA	**Código Cliente:**	C77728249-2
Dirección:	MAPOCHO 2753	**Comuna:**	Santiago
Ciudad:	SANTIAGO	**Constructora:**	
Contacto:	Sin obs.		

PERSONAL Y CONTACTO

Vendedor:	MILENKO CARTES	**Técnico:**	Patricio Morales
Instalador:	MIGUEL MOYA	**Tel. Instalador:**	977767215
Prof. Obra:	-	**ITO:**	-

DETALLE TÉCNICO

Motivo Visita: 33

Observaciones Generales:

Se indica que abrazadera RC no aplica como sujeción de matriz ACS, tanto en distribuciones horizontales como verticales. Personal sanitario tambien comenta que no tuvieron problemas electricos al momento de electrofusionary se respeto proceso (tiempos de calentamientos, tiempos de enfriamientos) Al indagar por el alcohol utilizado para la limpieza, se visualiza que es alcohol al 70%, lo cual no aplica, indicando que se debe utilizar alcohol isopropilico. Se retira muestra que presento incidencia mas un codo y copla en 125 mm electrofusion. Atiende Sr. Patricio Sanchez (capataz sanitario)

Matriz:

Se visita obra en la cual personal sanitario acusa una filtración (incidencia) en un codo electrofusion PP-RCT 125 mm ubicado en la azotea del edificio Torre A. Al momento de la visita de la visita la muestra ya se encontraba retirada. Al chequear materialidad, se aprecia tubería PP-RCT Fibra y codo PP-RCT ambos de marca Polifusion. Según indican en obra la filtración se ocasiono ayer martes despues de dos semanas de estar con una presión de 90 psi. Al chequear maquina electrofusion esta fue comercializada por THC, comentando que en otras electrofusiones no se presentaron incidentes con el mismo diametro (vertical piso 9 al 11, pasillo piso 11, avance por la azotea). Al cheequear vertical esta utiliza tubería beta fibra marca Polifusion.

Almacenaje:

Al momento de la visita ya no queda tuberías en acopio, solo el trozo que se utilizara para realizar reparación.

POLIFUSIÓN S.A.
Cacique Colin 2525, Lampa
Región Metropolitana, Chile
+56 2 2387 5000 | www.polifusion.cl

EVIDENCIA FOTOGRÁFICA

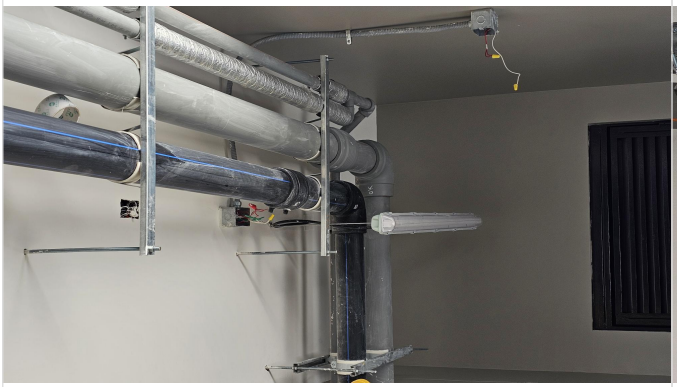

20251008 120109

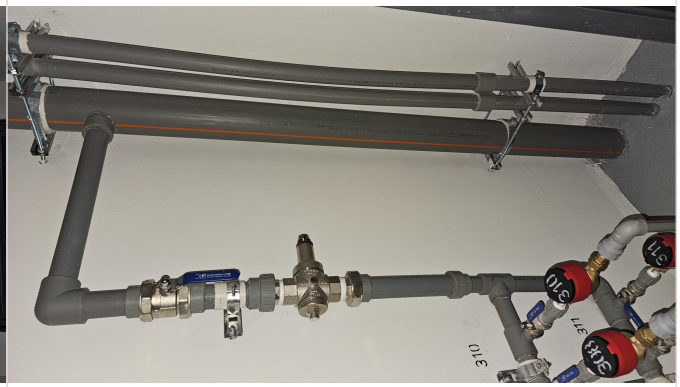

20251008 120655

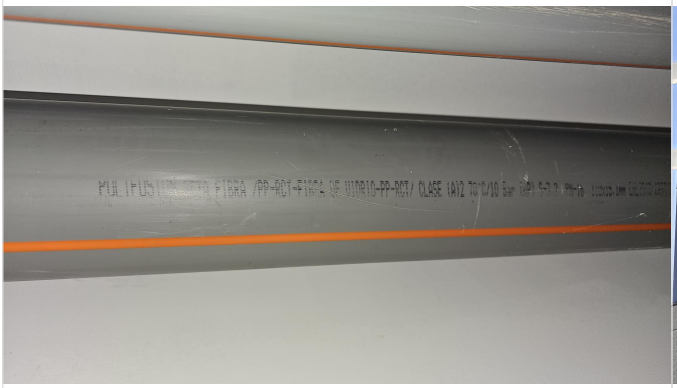

20251008 120707

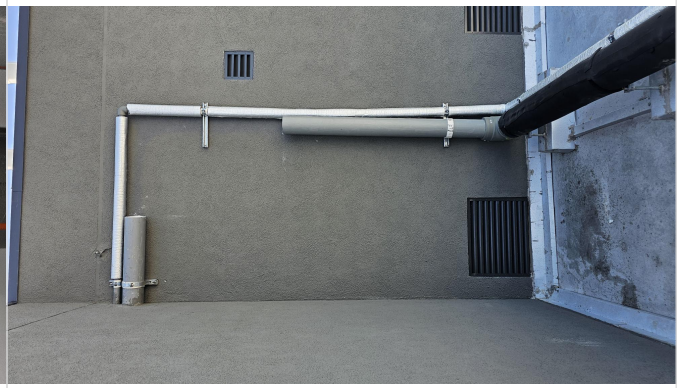

20251008 115709

20251008 115919

20251008 115932

20251008 115627

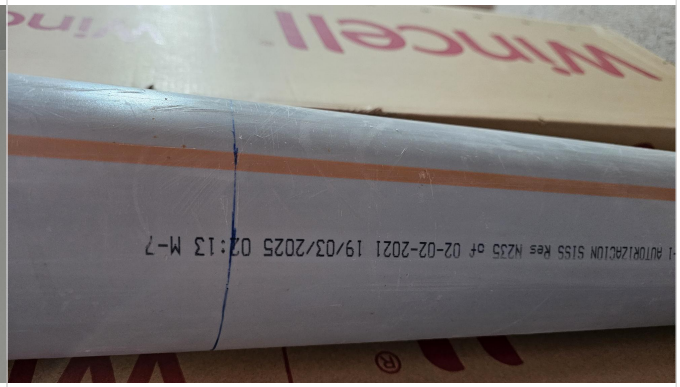

20251008 113732

20251008 114010

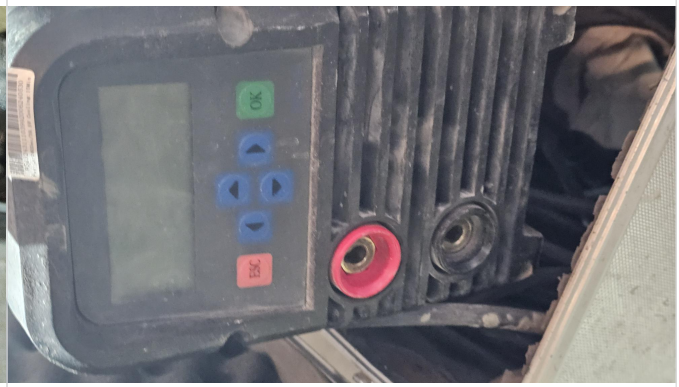

20251008 113511

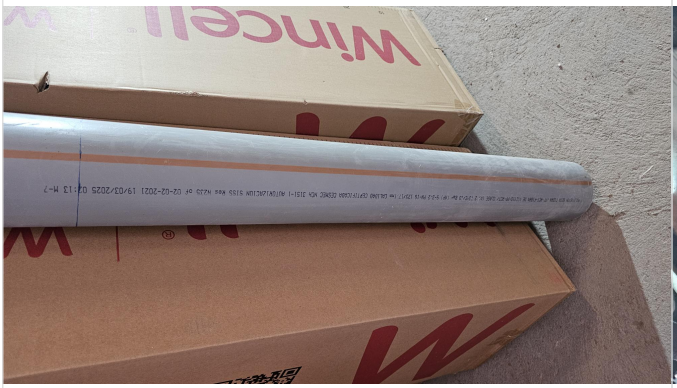

20251008 113727

20251008 113507

VALIDACIÓN

Patricio Morales	MAIBEE INGENIERIA Y CONSTRUCCION SPA
Firma Responsable	**Aceptación Conforme**