Cacique Colin 2525, Lampa
Tel: +56 2 2387 5000
www.polifusion.cl

REPORTE DE VISITA

Orden N°: RV-2026-016 **Fecha:** 14/01/2026 **ID SAP: 26521**

DATOS DEL PROYECTO / CLIENTE

Obra	4034 VIA AURORA 9255 VITACURA
Dirección	Aldunate 1632 Stgo Santiago Santiago Santiago 13 Chile
Cliente	TEFRA INGENIERIA SANITARIA LIMITADA
Vendedor	CHRISTIAN ROJAS

OBS MURO

Avances tabiques piso 2 sin avances a la vista. Se aclara que la masilla no es una abrazadera o soportacion recomendada, solo se acepta como complementaria, utilizar abrazaderas orientadas a este propósito.

OBS MATRIZ

Torre B partida aun no comienza.

OBS LOSA

Trabajos finalizados.

OBS ALMACENAJE

Correcto, poco material en obra.

OBS PRE ARMADOS

Finalizados.

OBS EXTERIORES

Se deben contemplar aislacion termica y UV

OBSERVACIONES GENERALES

Atiende Sr. Oliver Martinez.

EVIDENCIA FOTOGRÁFICA

Importado desde SAP (Fecha: 2026-01-15 00:00:00)

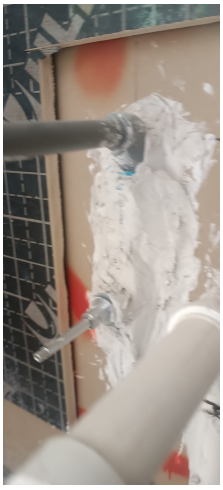

Importado desde SAP (Fecha: 2026-01-15 00:00:00)

Importado desde SAP (Fecha: 2026-01-15 00:00:00)

Importado desde SAP (Fecha: 2026-01-15 00:00:00)

FIRMA TÉCNICO

_____

4

FECHA: ___/___/_____

FIRMA INSTALADOR

_____

CARLOS TAPIA

FECHA: ___/___/_____