# Tipologías de las Entidades Territoriales para el Reconocimiento de Capacidades.
# Resultados para la Vigencia 2026

## Departamento: Bolívar

### Mapa de tipologías municipales

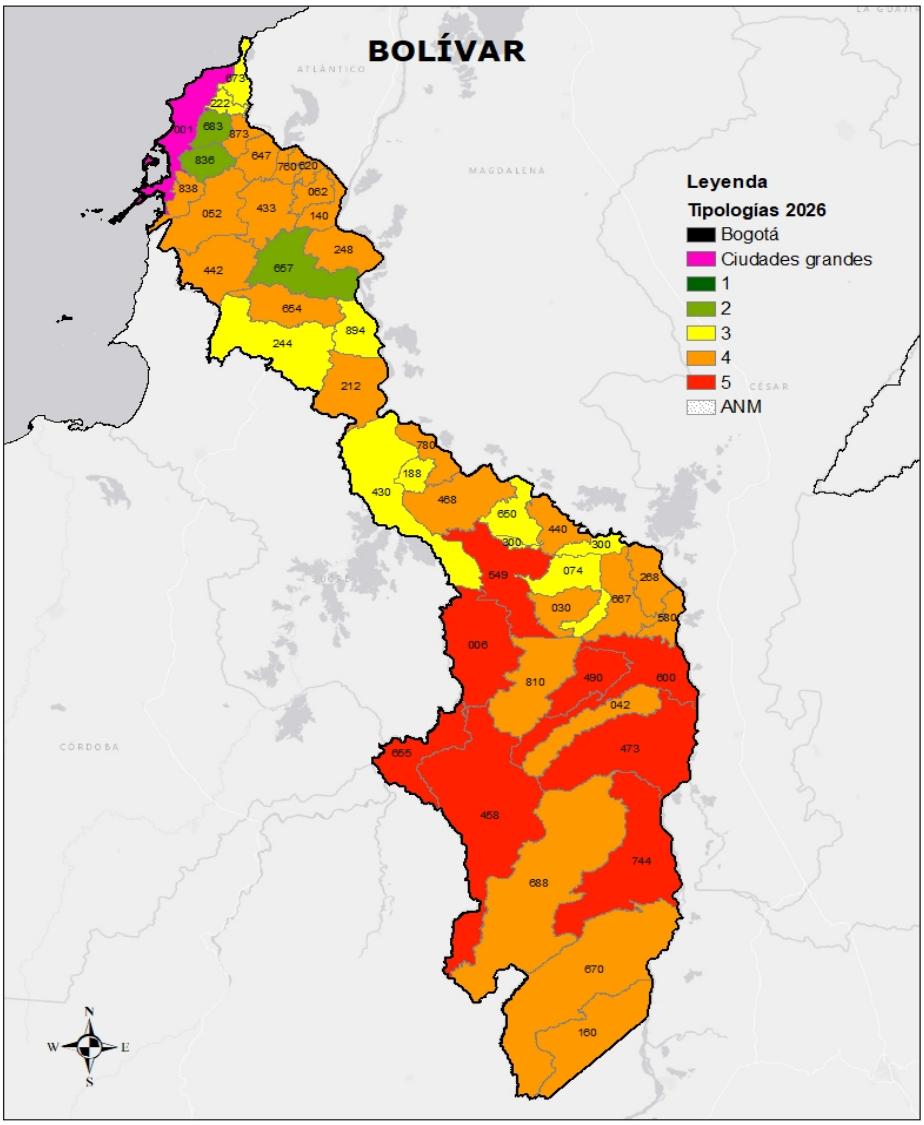


*Fuente: Elaboración propia con base en información del DNP*

## Listado de Municipios

| Cod | Municipio | Cod | Municipio | Cod | Municipio |
|---|---|---|---|---|---|
| 006 | Achí | 430 | Magangué | 667 | San Martín De Loba |
| 030 | Altos Del Rosario | 433 | Mahates | 670 | San Pablo |
| 042 | Arenal | 440 | Margarita | 673 | Santa Catalina |
| 052 | Arjona | 442 | María La Baja | 468 | Santa Cruz De Mompox |
| 062 | Arroyohondo | 458 | Montecristo | 683 | Santa Rosa |
| 074 | Barranco De Loba | 473 | Morales | 688 | Santa Rosa Del Sur |
| 140 | Calamar | 490 | Norosí | 744 | Simití |
| 160 | Cantagallo | 549 | Pinillos | 760 | Soplaviento |
| 001 | Cartagena | 580 | Regidor | 780 | Talaigua Nuevo |
| 188 | Cicuco | 600 | Río Viejo | 810 | Tiquisio |
| 222 | Clemencia | 620 | San Cristóbal | 836 | Turbaco |
| 212 | Córdoba | 647 | San Estanislao | 838 | Turbaná |
| 244 | El Carmen De Bolívar | 650 | San Fernando | 873 | Villanueva |
| 248 | El Guamo | 654 | San Jacinto | 894 | Zambrano |
| 268 | El Peñón | 655 | San Jacinto Del Cauca | | |
| 300 | Hatillo De Loba | 657 | San Juan Nepomuceno | | |

## Tipologías municipales 2026

- El departamento de **Bolívar** está conformado por **46** municipios.
- Cartagena está dentro de la Tipología de **Ciudades Grandes**.
- En la **Tipología 1** no se encuentra ningún municipio de este departamento. Los municipios de esta tipología se caracterizan por tener en promedio los más altos niveles de capacidades fiscales y administrativas, y al mismo tiempo son los municipios mejor conectados y más densos.
- En la **Tipología 2** se encuentran **3 municipios**. Los municipios de esta tipología se caracterizan porque tienen niveles intermedios-altos de capacidad fiscal y administrativa, conectividad y densidad poblacional.
- En la **Tipología 3** se encuentran **9 municipios**. Los municipios de esta tipología se caracterizan por tener niveles intermedios de capacidad fiscal y administrativa, conectividad y densidad poblacional.
- En la **Tipología 4** se encuentran **25 municipios**. Los municipios de esta tipología se caracterizan por tener niveles intermedios-bajos de capacidad administrativa y fiscal, conectividad y densidad poblacional.
- En la **Tipología 5** se encuentran **8 municipios**. Los municipios de esta tipología se caracterizan por tener bajos niveles de capacidad administrativa y fiscal; al mismo tiempo son los más desconectados y menos densos (mayor ruralidad).

**Resultados de tipologías municipales y distritales**
**Departamento de Bolívar**

| Tipología | Núm. municipios y distritos | % municipios y distritos | Índice de capacidades ponderado (Promedio) |
|---|---|---|---|
| Bogotá | 0 | 0% | - |
| Ciudades grandes | 1 | 2% | 57,13 |
| 1 | 0 | 0% | - |
| 2 | 3 | 7% | 40,81 |
| 3 | 9 | 20% | 30,39 |
| 4 | 25 | 54% | 24,58 |
| 5 | 8 | 17% | 18,25 |
| **Total** | **46** | **100%** | **26,39** |

*Fuente: Elaboración propia con base en información del DNP*

## Análisis de contraste

### Características socioeconómicas

Para hacer un mayor énfasis en las brechas sociales y económicas de los municipios del departamento, se realiza un contraste con algunos indicadores territoriales de interés. Se observa el comportamiento por Tipología del promedio del índice de pobreza multidimensional (IPM), del índice de necesidades básicas insatisfechas (NBI), del índice de riesgo de la calidad del agua para consumo humano (IRCA) y del índice de incidencia del conflicto armado (IICA), que en términos generales muestran una fuerte relación con las capacidades fiscales y administrativas de los municipios y su situación geográfica.

Adicionalmente, se contrastan las Tipologías con la medición del desempeño municipal (MDM), haciendo énfasis en el componente de resultados y en sus dimensiones: educación, salud, servicios públicos y seguridad y convivencia.

**Tipologías y variables complementarias**
**Nivel municipal- Departamento de Bolívar**

| Tipología | IPM 2018 | NBI 2018 | IRCA 2024 | IICA 2023 |
|---|---|---|---|---|
| Bogotá | - | - | - | - |
| Ciudades grandes | 19,90 | 12,49 | 2,86 | 3,53 |
| 1 | - | - | - | - |
| 2 | 46,97 | 42,17 | 18,40 | 4,93 |
| 3 | 61,78 | 47,20 | 28,27 | 3,78 |
| 4 | 56,44 | 39,49 | 18,74 | 9,06 |
| 5 | 62,83 | 56,20 | 13,67 | 25,11 |
| **Total** | **57,18** | **43,49** | **19,37** | **10,43** |

*Fuente: Elaboración propia con base en la información del DANE y DNP*

**Tipologías y MDM 2024**
**Nivel municipal- Departamento de Bolívar**

| Tipología | MDM | MDM Resultados | Educación | Salud | Servicios | Seguridad y convivencia |
|---|---|---|---|---|---|---|
| Bogotá | - | - | - | - | - | - |
| Ciudades grandes | 78,36 | 70,13 | 74,11 | 95,73 | 39,38 | 71,32 |
| 1 | - | - | - | - | - | - |
| 2 | 39,59 | 62,57 | 62,72 | 89,85 | 21,78 | 75,94 |
| 3 | 38,93 | 69,06 | 59,63 | 93,06 | 30,06 | 93,49 |
| 4 | 35,39 | 68,41 | 59,39 | 92,36 | 28,21 | 93,67 |
| 5 | 38,71 | 65,20 | 53,61 | 88,96 | 23,83 | 94,39 |
| **Total** | **37,87** | **67,63** | **58,97** | **91,82** | **27,63** | **92,12** |

*Fuente: Elaboración propia con base en información del DNP*

## Ingresos

A medida que se avanza en las tipologías los ingresos tributarios per cápita en promedio tienden a reducirse.

**Ingresos per cápita 2024. Cifras en pesos**
**Nivel municipal- Departamento de Bolívar**

| Tipología | Ingresos tributarios per cápita | Ingresos totales per cápita |
|---|---|---|
| Bogotá | - | - |
| Ciudades grandes | 1.362.373 | 3.537.901 |
| 1 | - | - |
| 2 | 339.853 | 2.013.322 |
| 3 | 154.694 | 2.502.670 |
| 4 | 156.344 | 2.532.683 |
| 5 | 127.861 | 2.211.780 |
| **Total** | **189.253** | **2.458.983** |

*Fuente: Elaboración propia con base en las operaciones efectivas de caja calculadas por el DNP*

## Áreas ambientales y territorios étnicos

La variable porcentaje de "Áreas protegidas y ecosistemas estratégicos" resulta del cruce de información del Registro Único Nacional de Áreas Protegidas (RUNAP y del Registro de Ecosistemas y Áreas Ambientales (REAA), en relación con el total del área municipal.

**Tipologías y Rango de porcentaje de áreas protegidas y ecosistemas estratégicos**
**Nivel municipal- Departamento de Bolívar**

| Tipología | % Área de protección ambiental y ecosistemas estratégicos | | | | | Total |
|---|---|---|---|---|---|---|
| | 0 | 0,1% - 30% | 31% - 50% | 51% - 70% | 71% - 100% | |
| Bogotá | 0 | 0 | 0 | 0 | 0 | **0** |
| Ciudades grandes | 0 | 1 | 0 | 0 | 0 | **1** |
| 1 | 0 | 0 | 0 | 0 | 0 | **0** |
| 2 | 0 | 3 | 0 | 0 | 0 | **3** |
| 3 | 0 | 9 | 0 | 0 | 0 | **9** |
| 4 | 0 | 20 | 3 | 1 | 1 | **25** |
| 5 | 0 | 3 | 4 | 0 | 1 | **8** |
| **Total** | **0** | **36** | **7** | **1** | **2** | **46** |

*Fuente: Elaboración propia con base en información del DNP*

La variable de porcentaje de "Área de territorios étnicos" abarca las áreas de los resguardos indígenas legalmente constituidos y las tierras colectivas tituladas a las comunidades negras, afro, raizales y palenqueras de acuerdo con la información oficial de la Agencia Nacional de Tierras, en relación con el total del área municipal.

**Tipologías y Rango de porcentaje de área de territorios étnicos**
**Nivel municipal- Departamento de Bolívar**

| Tipología | % Área de Territorios Étnicos | | | | | Total |
|---|---|---|---|---|---|---|
| | 0% | 0,1% - 30% | 31% - 50% | 51% - 70% | 71% - 100% | |
| Bogotá | 0 | 0 | 0 | 0 | 0 | **0** |
| Ciudades grandes | 0 | 1 | 0 | 0 | 0 | **1** |
| 1 | 0 | 0 | 0 | 0 | 0 | **0** |
| 2 | 3 | 0 | 0 | 0 | 0 | **3** |
| 3 | 8 | 1 | 0 | 0 | 0 | **9** |
| 4 | 19 | 6 | 0 | 0 | 0 | **25** |
| 5 | 8 | 0 | 0 | 0 | 0 | **8** |
| **Total** | **38** | **8** | **0** | **0** | **0** | **46** |

*Fuente: Elaboración propia con base en información del DNP*

## Anexo

### Tipologías a nivel municipal- Departamento de Bolívar

| Código DANE | Departamento | Municipio | Tipología 2026 |
|---|---|---|---|
| 13001 | Bolívar | Cartagena | Ciudades grandes |
| 13657 | Bolívar | San Juan Nepomuceno | 2 |
| 13683 | Bolívar | Santa Rosa | 2 |
| 13836 | Bolívar | Turbaco | 2 |
| 13074 | Bolívar | Barranco De Loba | 3 |
| 13188 | Bolívar | Cicuco | 3 |
| 13222 | Bolívar | Clemencia | 3 |
| 13244 | Bolívar | El Carmen De Bolívar | 3 |
| 13300 | Bolívar | Hatillo De Loba | 3 |
| 13430 | Bolívar | Magangué | 3 |
| 13650 | Bolívar | San Fernando | 3 |
| 13673 | Bolívar | Santa Catalina | 3 |
| 13894 | Bolívar | Zambrano | 3 |
| 13030 | Bolívar | Altos Del Rosario | 4 |
| 13042 | Bolívar | Arenal | 4 |
| 13052 | Bolívar | Arjona | 4 |
| 13062 | Bolívar | Arroyohondo | 4 |
| 13140 | Bolívar | Calamar | 4 |
| 13160 | Bolívar | Cantagallo | 4 |
| 13212 | Bolívar | Córdoba | 4 |
| 13248 | Bolívar | El Guamo | 4 |
| 13268 | Bolívar | El Peñón | 4 |
| 13433 | Bolívar | Mahates | 4 |
| 13440 | Bolívar | Margarita | 4 |
| 13442 | Bolívar | María La Baja | 4 |
| 13580 | Bolívar | Regidor | 4 |
| 13620 | Bolívar | San Cristóbal | 4 |
| 13647 | Bolívar | San Estanislao | 4 |
| 13654 | Bolívar | San Jacinto | 4 |
| 13667 | Bolívar | San Martín De Loba | 4 |
| 13670 | Bolívar | San Pablo | 4 |
| 13468 | Bolívar | Santa Cruz De Mompox | 4 |
| 13688 | Bolívar | Santa Rosa Del Sur | 4 |
| 13760 | Bolívar | Soplaviento | 4 |
| 13780 | Bolívar | Talaigua Nuevo | 4 |

| Código DANE | Departamento | Municipio | Tipología 2026 |
|---|---|---|---|
| 13810 | Bolívar | Tiquisio | 4 |
| 13838 | Bolívar | Turbaná | 4 |
| 13873 | Bolívar | Villanueva | 4 |
| 13006 | Bolívar | Achí | 5 |
| 13458 | Bolívar | Montecristo | 5 |
| 13473 | Bolívar | Morales | 5 |
| 13490 | Bolívar | Norosí | 5 |
| 13549 | Bolívar | Pinillos | 5 |
| 13600 | Bolívar | Río Viejo | 5 |
| 13655 | Bolívar | San Jacinto Del Cauca | 5 |
| 13744 | Bolívar | Simití | 5 |