Tipologías de las Entidades Territoriales para el Reconocimiento de Capacidades.

Resultados para la Vigencia 2026

Departamento: Nariño

Mapa de tipologías municipales

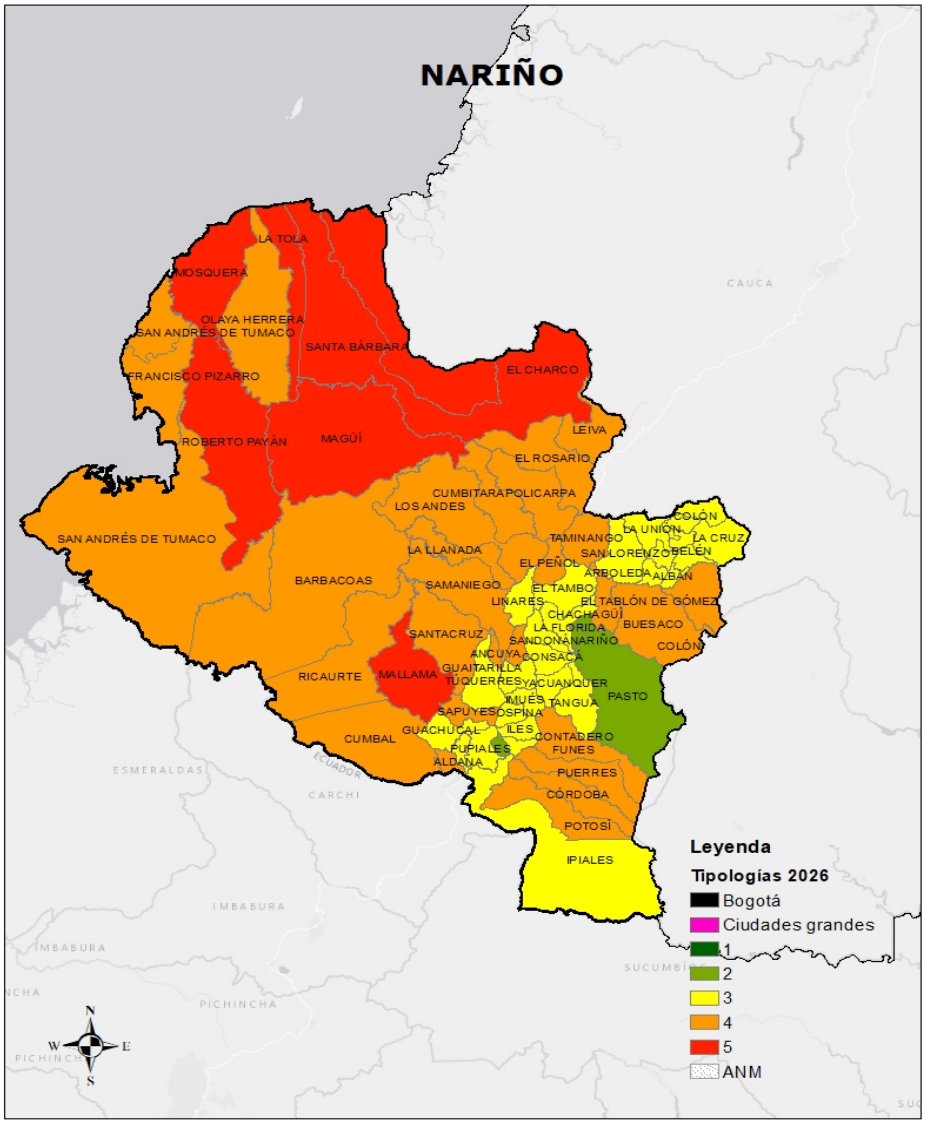

Fuente: Elaboración propia con base en información del DNP

Tipologías municipales 2026

- El departamento de **Nariño** está conformado por **64** municipios.
- En la **Tipología 1** no se encuentra ningún municipio de este departamento. Los municipios de esta tipología se caracterizan por tener en promedio los más altos niveles de capacidades fiscales y administrativas, y al mismo tiempo son los municipios mejor conectados y más densos.
- En la **Tipología 2** se encuentran **3 municipios**. Los municipios de esta tipología se caracterizan porque tienen niveles intermedios-altos de capacidad fiscal y administrativa, conectividad y densidad poblacional.
- En la **Tipología 3** se encuentran **27 municipios**. Los municipios de esta tipología se caracterizan por tener niveles intermedios de capacidad fiscal y administrativa, conectividad y densidad poblacional.
- En la **Tipología 4** se encuentran **27 municipios**. Los municipios de esta tipología se caracterizan por tener niveles intermedios-bajos de capacidad administrativa y fiscal, conectividad y densidad poblacional.
- En la **Tipología 5** se encuentran **7 municipios**. Los municipios de esta tipología se caracterizan por tener bajos niveles de capacidad administrativa y fiscal; al mismo tiempo son los más desconectados y menos densos (mayor ruralidad).

Resultados de tipologías municipales y distritales
Departamento de Nariño

Tipología	Núm. municipios y distritos	% municipios y distritos	Índice de capacidades ponderado (Promedio)
Bogotá	0	0%	-
Ciudades grandes	0	0%	-
1	0	0%	-
2	3	5%	42,74
3	27	42%	31,39
4	27	42%	25,22
5	7	11%	18,07
Total	**64**	**100%**	**27,86**

Fuente: Elaboración propia con base en información del DNP

Características socioeconómicas

Para hacer un mayor énfasis en las brechas sociales y económicas de los municipios del departamento, se realiza un contraste con algunos indicadores territoriales de interés. Se observa el comportamiento por Tipología del promedio del índice de pobreza multidimensional (IPM), del índice de necesidades básicas insatisfechas (NBI), del índice de riesgo de la calidad del agua para consumo humano (IRCA) y del índice de incidencia del conflicto armado (IICA), que en términos generales muestran una fuerte relación con las capacidades fiscales y administrativas de los municipios y su situación geográfica.

Adicionalmente, se contrastan las Tipologías con la medición del desempeño municipal (MDM), haciendo énfasis en el componente de resultados y en sus dimensiones: educación, salud, servicios públicos y seguridad y convivencia.

Tipologías vs. variables complementarias
Nivel municipal- Departamento de Nariño

Tipología	IPM	NBI	IRCA	IICA
Bogotá	-	-	-	-
Ciudades grandes	-	-	-	-
1	-	-	-	-
2	29,33	16,37	13,91	19,20
3	39,91	17,18	42,92	3,30
4	46,98	27,73	46,21	28,59
5	71,49	61,81	39,81	33,74
Total	**45,85**	**26,47**	**42,61**	**18,04**

Fuente: Elaboración propia con base en la información del DANE y DNP

Tipologías vs. MDM 2024
Nivel municipal- Departamento de Nariño

Tipología	MDM	MDM Resultados	Educación	Salud	Servicios	Seguridad y convivencia
Bogotá	-	-	-	-	-	-
Ciudades grandes	-	-	-	-	-	-
1	-	-	-	-	-	-
2	64,14	70,29	66,77	76,27	58,00	80,11
3	47,62	72,56	60,54	86,90	49,95	92,87
4	49,69	71,29	58,43	89,68	44,69	92,35
5	42,56	69,65	45,91	84,47	52,19	96,02
Total	48,71	71,60	58,34	87,31	48,35	92,40

Fuente: Elaboración propia con base en información del DNP

Ingresos

A medida que se avanza en las tipologías los ingresos propios en promedio tienden a reducirse.

Ingresos propios 2024. Cifras en pesos
Nivel municipal- Departamento de Nariño

Tipología	Ingresos tributarios pér capita
Bogotá	-
Ciudades grandes	-
1	-
2	330.350
3	134.367
4	120.583
5	85.789
Total	132.425

Fuente: Elaboración propia con base en las operaciones efectivas de caja calculadas por el DNP

Áreas ambientales y territorios étnicos

La variable porcentaje de "Áreas protegidas y ecosistemas estratégicos" resulta del cruce de información del Registro Único Nacional de Áreas Protegidas (RUNAP)[1] y del Registro de Ecosistemas y Áreas Ambientales (REAA)[2], en relación con el total del área municipal.

Tipologías vs. Rango de % de áreas protegidas y ecosistemas estratégicos
Nivel municipal- Departamento de Nariño

Tipología	% Área de protección ambiental y ecosistemas estratégicos					Total
	0	0,1% - 30%	31% - 50%	51% - 70%	71% - 100%	
Bogotá	0	0	0	0	0	0
Ciudades grandes	0	0	0	0	0	0
1	0	0	0	0	0	0
2	0	1	1	0	1	3
3	0	19	4	3	1	27
4	1	7	8	5	6	27
5	0	4	0	2	1	7
Total	1	31	13	10	9	64

Fuente: Elaboración propia con base en información del DNP

La variable de porcentaje de "Área de territorios étnicos" abarca las áreas de los resguardos indígenas legalmente constituidos y las tierras colectivas tituladas a las comunidades negras, afro, raizales y palenqueras de acuerdo con la información oficial de la Agencia Nacional de Tierras, en relación con el total del área municipal.

Tipologías vs. Rango de % de área de territorios étnicos
Nivel municipal- Departamento de Nariño

Tipología	% Área de Territorios Étnicos					Total
	0%	0,1% - 30%	31% - 50%	51% - 70%	71% - 100%	
Bogotá	0	0	0	0	0	0
Ciudades grandes	0	0	0	0	0	0
1	0	0	0	0	0	0
2	2	1	0	0	0	3
3	22	4	1	0	0	27
4	6	13	1	1	6	27
5	0	1	1	1	4	7
Total	30	19	3	2	10	64

Fuente: Elaboración propia con base en información del DNP

Anexo

Tipologías a nivel municipal- Departamento de Nariño

Código DANE	Departamento	Municipio	Tipología 2026
52323	Nariño	Gualmatán	2
52480	Nariño	Nariño	2
52001	Nariño	Pasto	2
52019	Nariño	Albán	3
52022	Nariño	Aldana	3
52203	Nariño	Colón	3
52207	Nariño	Consacá	3
52210	Nariño	Contadero	3
52320	Nariño	Guaitarilla	3
52352	Nariño	Iles	3
52354	Nariño	Imués	3
52356	Nariño	Ipiales	3
52378	Nariño	La Cruz	3
52381	Nariño	La Florida	3
52399	Nariño	La Unión	3
52411	Nariño	Linares	3
52506	Nariño	Ospina	3
52585	Nariño	Pupiales	3
52685	Nariño	San Bernardo	3
52687	Nariño	San Lorenzo	3
52693	Nariño	San Pablo	3
52694	Nariño	San Pedro De Cartago	3
52683	Nariño	Sandoná	3
52788	Nariño	Tangua	3
52838	Nariño	Túquerres	3
52885	Nariño	Yacuanquer	3
52036	Nariño	Ancuyá	4
52051	Nariño	Arboleda	4
52079	Nariño	Barbacoas	4
52083	Nariño	Belén	4

Código DANE	Departamento	Municipio	Tipología 2026
52110	Nariño	Buesaco	4
52240	Nariño	Chachagüí	4
52224	Nariño	Cuaspud Carlosama	4
52227	Nariño	Cumbal	4
52233	Nariño	Cumbitara	4
52215	Nariño	Córdoba	4
52254	Nariño	El Peñol	4
52256	Nariño	El Rosario	4
52258	Nariño	El Tablón De Gómez	4
52260	Nariño	El Tambo	4
52520	Nariño	Francisco Pizarro	4
52287	Nariño	Funes	4
52317	Nariño	Guachucal	4
52385	Nariño	La Llanada	4
52405	Nariño	Leiva	4
52490	Nariño	Olaya Herrera	4
52540	Nariño	Policarpa	4
52560	Nariño	Potosí	4
52565	Nariño	Providencia	4
52573	Nariño	Puerres	4
52612	Nariño	Ricaurte	4
52678	Nariño	Samaniego	4
52835	Nariño	San Andrés De Tumaco	4
52699	Nariño	Santacruz	4
52720	Nariño	Sapuyes	4
52786	Nariño	Taminango	4
52250	Nariño	El Charco	5
52390	Nariño	La Tola	5
52418	Nariño	Los Andes	5
52427	Nariño	Magüí	5
52435	Nariño	Mallama	5
52473	Nariño	Mosquera	5
52621	Nariño	Roberto Payán	5
52696	Nariño	Santa Bárbara	5