Tipologías de las Entidades Territoriales para el Reconocimiento de Capacidades.

Resultados para la Vigencia 2026

Departamento: Bolívar

Mapa de tipologías municipales

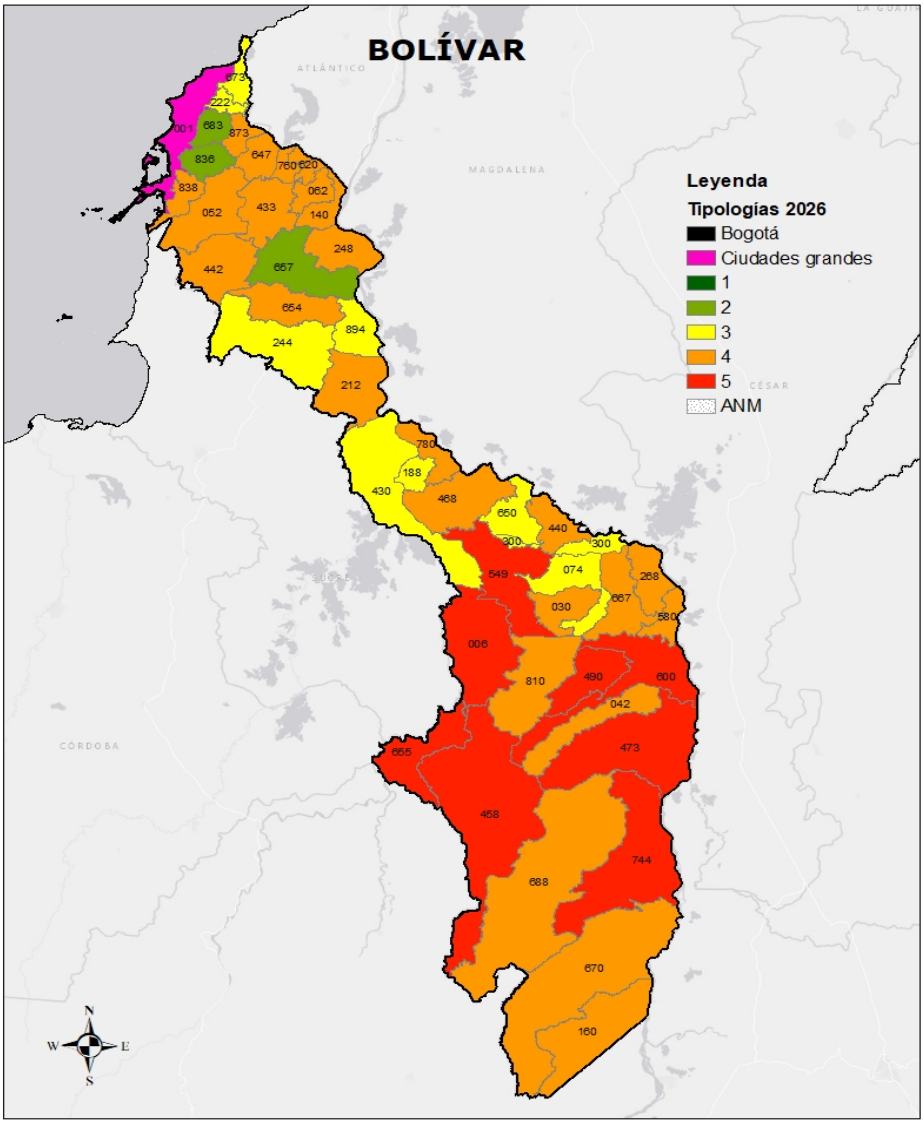

Fuente: Elaboración propia con base en información del DNP

Cod	Municipio	Cod	Municipio	Cod	Municipio
006	Achí	430	Magangué	667	San Martín De Loba
030	Altos Del Rosario	433	Mahates	670	San Pablo
042	Arenal	440	Margarita	673	Santa Catalina
052	Arjona	442	María La Baja	468	Santa Cruz De Mompox
062	Arroyohondo	458	Montecristo	683	Santa Rosa
074	Barranco De Loba	473	Morales	688	Santa Rosa Del Sur
140	Calamar	490	Norosí	744	Simití
160	Cantagallo	549	Pinillos	760	Soplaviento
001	Cartagena	580	Regidor	780	Talaigua Nuevo
188	Cicuco	600	Río Viejo	810	Tiquisio
222	Clemencia	620	San Cristóbal	836	Turbaco
212	Córdoba	647	San Estanislao	838	Turbaná
244	El Carmen De Bolívar	650	San Fernando	873	Villanueva
248	El Guamo	654	San Jacinto	894	Zambrano
268	El Peñón	655	San Jacinto Del Cauca		
300	Hatillo De Loba	657	San Juan Nepomuceno		

Tipologías municipales 2026

- El departamento de **Bolívar** está conformado por **46** municipios.
- En la **Tipología 1** no se encuentra ningún municipio de este departamento. Los municipios de esta tipología se caracterizan por tener en promedio los más altos niveles de capacidades fiscales y administrativas, y al mismo tiempo son los municipios mejor conectados y más densos.
- En la **Tipología 2** se encuentran **3 municipios**. Los municipios de esta tipología se caracterizan porque tienen niveles intermedios-altos de capacidad fiscal y administrativa, conectividad y densidad poblacional.
- En la **Tipología 3** se encuentran **9 municipios**. Los municipios de esta tipología se caracterizan por tener niveles intermedios de capacidad fiscal y administrativa, conectividad y densidad poblacional.
- En la **Tipología 4** se encuentran **25 municipios**. Los municipios de esta tipología se caracterizan por tener niveles intermedios-bajos de capacidad administrativa y fiscal, conectividad y densidad poblacional.
- En la **Tipología 5** se encuentran **8 municipios**. Los municipios de esta tipología se caracterizan por tener bajos niveles de capacidad administrativa y fiscal; al mismo tiempo son los más desconectados y menos densos (mayor ruralidad).

Resultados de tipologías municipales y distritales
Departamento de Bolívar

Tipología	Núm. municipios y distritos	% municipios y distritos	Índice de capacidades ponderado (Promedio)
Bogotá	0	0%	-

Tipología	Núm. municipios y distritos	% municipios y distritos	Índice de capacidades ponderado (Promedio)
Ciudades grandes	1	2%	57,13
1	0	0%	-
2	3	7%	40,81
3	9	20%	30,39
4	25	54%	24,58
5	8	17%	18,25
Total	**46**	**100%**	**26,39**

Fuente: Elaboración propia con base en información del DNP

Características socioeconómicas

Para hacer un mayor énfasis en las brechas sociales y económicas de los municipios del departamento, se realiza un contraste con algunos indicadores territoriales de interés. Se observa el comportamiento por Tipología del promedio del índice de pobreza multidimensional (IPM), del índice de necesidades básicas insatisfechas (NBI), del índice de riesgo de la calidad del agua para consumo humano (IRCA) y del índice de incidencia del conflicto armado (IICA), que en términos generales muestran una fuerte relación con las capacidades fiscales y administrativas de los municipios y su situación geográfica.

Adicionalmente, se contrastan las Tipologías con la medición del desempeño municipal (MDM), haciendo énfasis en el componente de resultados y en sus dimensiones: educación, salud, servicios públicos y seguridad y convivencia.

Tipologías vs. variables complementarias
Nivel municipal- Departamento de Bolívar

Tipología	IPM	NBI	IRCA	IICA
Bogotá	-	-	-	-
Ciudades grandes	19,90	12,49	2,86	3,53
1	-	-	-	-
2	46,97	42,17	18,40	4,93
3	61,78	47,20	28,27	3,78
4	56,44	39,49	18,74	9,06
5	62,83	56,20	13,67	25,11
Total	**57,18**	**43,49**	**19,37**	**10,43**

Fuente: Elaboración propia con base en la información del DANE y DNP

Tipologías vs. MDM 2024
Nivel municipal- Departamento de Bolívar

Tipología	MDM	MDM Resultados	Educación	Salud	Servicios	Seguridad y convivencia
Bogotá	-	-	-	-	-	-
Ciudades grandes	78,36	70,13	74,11	95,73	39,38	71,32
1	-	-	-	-	-	-
2	39,59	62,57	62,72	89,85	21,78	75,94
3	38,93	69,06	59,63	93,06	30,06	93,49
4	35,39	68,41	59,39	92,36	28,21	93,67
5	38,71	65,20	53,61	88,96	23,83	94,39
Total	**37,87**	**67,63**	**58,97**	**91,82**	**27,63**	**92,12**

Fuente: Elaboración propia con base en información del DNP

Ingresos

A medida que se avanza en las tipologías los ingresos propios en promedio tienden a reducirse.

Ingresos propios 2024. Cifras en pesos
Nivel municipal- Departamento de Bolívar

Tipología	Ingresos tributarios pér capita	Ingresos totales pér capita
Bogotá	-	-
Ciudades grandes	1.362.373	3.537.901
1	-	-
2	339.853	2.013.322
3	154.694	2.502.670
4	156.344	2.532.683
5	127.861	2.211.780
Total	**189.253**	**2.458.983**

Fuente: Elaboración propia con base en las operaciones efectivas de caja calculadas por el DNP

Áreas ambientales y territorios étnicos

La variable porcentaje de "Áreas protegidas y ecosistemas estratégicos" resulta del cruce de información del Registro Único Nacional de Áreas Protegidas (RUNAP)[1] y del Registro de Ecosistemas y Áreas Ambientales (REAA)[2], en relación con el total del área municipal.

Tipologías vs. Rango de % de áreas protegidas y ecosistemas estratégicos
Nivel municipal- Departamento de Bolívar

Tipología	% Área de protección ambiental y ecosistemas estratégicos					Total
	0	0,1% - 30%	31% - 50%	51% - 70%	71% - 100%	
Bogotá	0	0	0	0	0	0
Ciudades grandes	0	1	0	0	0	1
1	0	0	0	0	0	0
2	0	3	0	0	0	3
3	0	9	0	0	0	9
4	0	20	3	1	1	25
5	0	3	4	0	1	8
Total	0	36	7	1	2	46

Fuente: Elaboración propia con base en información del DNP

La variable de porcentaje de "Área de territorios étnicos" abarca las áreas de los resguardos indígenas legalmente constituidos y las tierras colectivas tituladas a las comunidades negras, afro, raizales y palenqueras de acuerdo con la información oficial de la Agencia Nacional de Tierras, en relación con el total del área municipal.

Tipologías vs. Rango de % de área de territorios étnicos
Nivel municipal- Departamento de Bolívar

Tipología	% Área de Territorios Étnicos					Total
	0%	0,1% - 30%	31% - 50%	51% - 70%	71% - 100%	
Bogotá	0	0	0	0	0	0
Ciudades grandes	0	1	0	0	0	1
1	0	0	0	0	0	0
2	3	0	0	0	0	3
3	8	1	0	0	0	9
4	19	6	0	0	0	25
5	8	0	0	0	0	8
Total	38	8	0	0	0	46

Fuente: Elaboración propia con base en información del DNP

Anexo

Tipologías a nivel municipal- Departamento de Bolívar

Código DANE	Departamento	Municipio	Tipología 2026
13001	Bolívar	Cartagena	Ciudades grandes
13683	Bolívar	Santa Rosa	2
13836	Bolívar	Turbaco	2
13074	Bolívar	Barranco De Loba	3
13222	Bolívar	Clemencia	3
13244	Bolívar	El Carmen De Bolívar	3
13430	Bolívar	Magangué	3
13657	Bolívar	San Juan Nepomuceno	3
13673	Bolívar	Santa Catalina	3
13030	Bolívar	Altos Del Rosario	4
13042	Bolívar	Arenal	4
13052	Bolívar	Arjona	4
13062	Bolívar	Arroyohondo	4
13140	Bolívar	Calamar	4
13160	Bolívar	Cantagallo	4
13188	Bolívar	Cicuco	4
13248	Bolívar	El Guamo	4
13300	Bolívar	Hatillo De Loba	4
13433	Bolívar	Mahates	4
13440	Bolívar	Margarita	4
13442	Bolívar	María La Baja	4
13620	Bolívar	San Cristóbal	4
13647	Bolívar	San Estanislao	4
13650	Bolívar	San Fernando	4
13654	Bolívar	San Jacinto	4
13667	Bolívar	San Martín De Loba	4
13688	Bolívar	Santa Rosa Del Sur	4
13760	Bolívar	Soplaviento	4
13780	Bolívar	Talaigua Nuevo	4
13838	Bolívar	Turbaná	4

Código DANE	Departamento	Municipio	Tipología 2026
13873	Bolívar	Villanueva	4
13894	Bolívar	Zambrano	4
13006	Bolívar	Achí	5
13212	Bolívar	Córdoba	5
13268	Bolívar	El Peñón	5
13458	Bolívar	Montecristo	5
13473	Bolívar	Morales	5
13490	Bolívar	Norosí	5
13549	Bolívar	Pinillos	5
13580	Bolívar	Regidor	5
13600	Bolívar	Río Viejo	5
13655	Bolívar	San Jacinto Del Cauca	5
13670	Bolívar	San Pablo	5
13468	Bolívar	Santa Cruz De Mompox	5
13744	Bolívar	Simití	5
13810	Bolívar	Tiquisio	5