Tipologías de las Entidades Territoriales para el Reconocimiento de Capacidades. Resultados para la Vigencia 2026

Departamento: Cundinamarca

Mapa de tipologías municipales

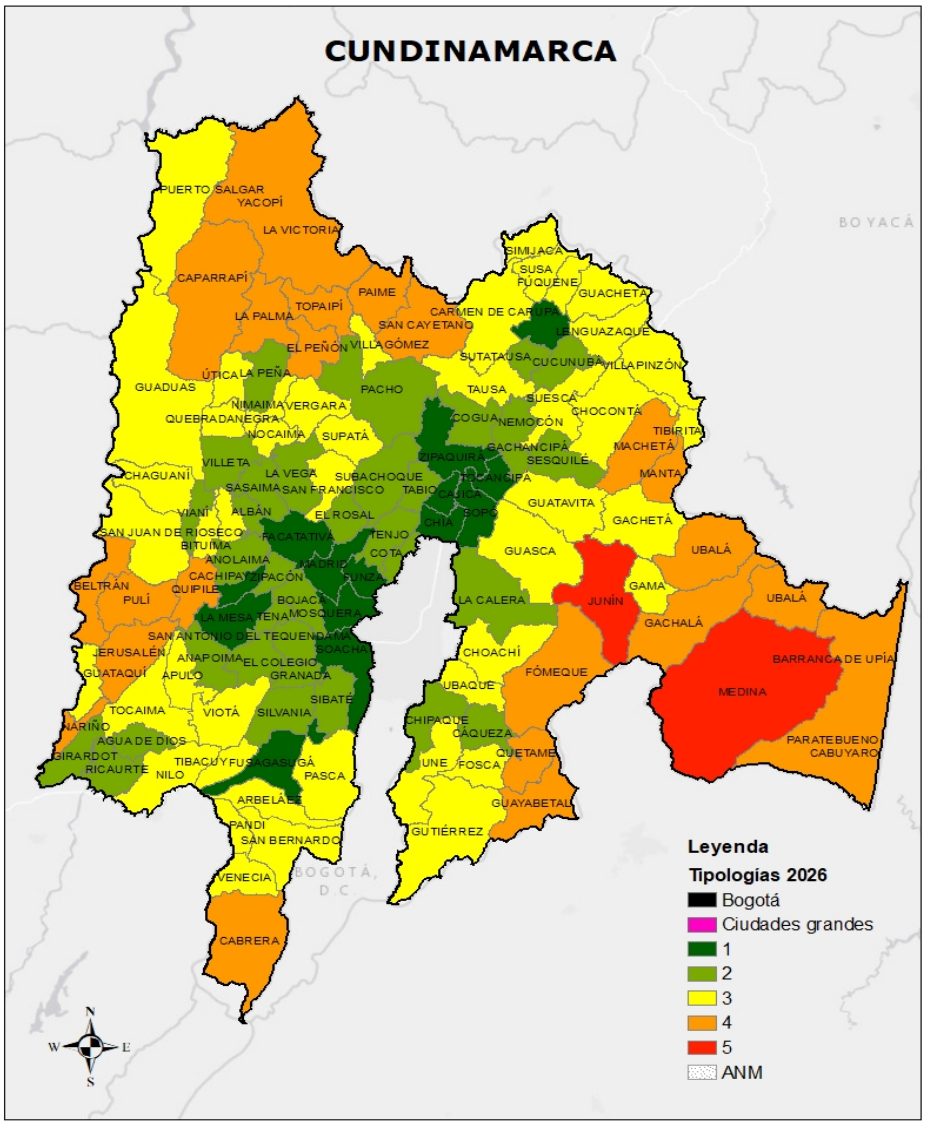

Fuente: Elaboración propia con base en información del DNP

Tipologías municipales 2026

- El departamento de **Cundinamarca** está conformado por **116** municipios.
- En la **Tipología 1** se encuentran **14 municipios**. Los municipios de esta tipología se caracterizan por tener en promedio los más altos niveles de capacidades fiscales y administrativas, y al mismo tiempo son los municipios mejor conectados y más densos.
- En la **Tipología 2** se encuentran **34 municipios**. Los municipios de esta tipología se caracterizan porque tienen niveles intermedios-altos de capacidad fiscal y administrativa, conectividad y densidad poblacional.
- En la **Tipología 3** se encuentran **45 municipios**. Los municipios de esta tipología se caracterizan por tener niveles intermedios de capacidad fiscal y administrativa, conectividad y densidad poblacional.
- En la **Tipología 4** se encuentran **21 municipios**. Los municipios de esta tipología se caracterizan por tener niveles intermedios-bajos de capacidad administrativa y fiscal, conectividad y densidad poblacional.
- En la **Tipología 5** se encuentran **2 municipios**. Los municipios de esta tipología se caracterizan por tener bajos niveles de capacidad administrativa y fiscal; al mismo tiempo son los más desconectados y menos densos (mayor ruralidad).

Tipología	Núm. municipios y distritos	% municipios y distritos	Índice de capacidades ponderado (Promedio)
Bogotá	0	0%	-
Ciudades grandes	0	0%	-
1	14	12%	52,89
2	34	29%	40,15
3	45	39%	31,86
4	21	18%	25,50
5	2	2%	19,75
Total	116	100%	35,47

Fuente: Elaboración propia con base en información del DNP

Características socioeconómicas

Para hacer un mayor énfasis en las brechas sociales y económicas de los municipios del departamento, se realiza un contraste con algunos indicadores territoriales de interés. Se observa el comportamiento por Tipología del promedio del índice de pobreza multidimensional (IPM), del índice de necesidades básicas insatisfechas (NBI), del índice de riesgo de la calidad del agua para consumo humano (IRCA) y del índice de incidencia del conflicto armado (IICA), que en términos generales muestran una fuerte relación con las capacidades fiscales y administrativas de los municipios y su situación geográfica.

Adicionalmente, se contrastan las Tipologías con la medición del desempeño municipal (MDM), haciendo énfasis en el componente de resultados y en sus dimensiones: educación, salud, servicios públicos y seguridad y convivencia.

Tipologías vs. variables complementarias
Nivel municipal- Departamento de CUNDINAMARCA

Tipología	IPM	NBI	IRCA	IICA
Bogotá	-	-	-	-
Ciudades grandes	-	-	-	-
1	11,40	4,61	2,54	1,50
2	19,56	7,78	8,77	1,54
3	31,46	11,19	8,54	1,04
4	40,93	17,18	9,56	1,30
5	48,15	18,72	13,40	1,43
Total	27,55	10,61	8,15	1,30

Fuente: Elaboración propia con base en la información del DANE y DNP

Ingresos

A medida que se avanza en las tipologías los ingresos propios en promedio tienden a reducirse.

Ingresos propios 2023. Cifras en miles de millones de pesos
Nivel municipal- Departamento de CUNDINAMARCA

Tipología	Ingresos tributarios pér capita
Bogotá	-
Ciudades grandes	-
1	1.062.304
2	898.817
3	455.580
4	388.016
5	277.553
Total	643.419

Fuente: Elaboración propia con base en las operaciones efectivas de caja calculadas por el DNP

Áreas ambientales y territorios étnicos

La variable porcentaje de "Áreas protegidas y ecosistemas estratégicos" resulta del cruce de información del Registro Único Nacional de Áreas Protegidas (RUNAP)[1] y del Registro de Ecosistemas y Áreas Ambientales (REAA)[2], en relación con el total del área municipal.

Tipologías vs. Rango de % de áreas protegidas y ecosistemas estratégicos
Nivel municipal- Departamento de CUNDINAMARCA

Tipología	% Área de protección ambiental y ecosistemas estratégicos				Total
	0% - 30%	31% - 50%	51% - 70%	71% - 100%	
Bogotá	0	0	0	0	0
Ciudades grandes	0	0	0	0	0
1	0	0	0	0	0
2	1	0	0	0	1
3	5	0	0	0	5
4	4	0	0	0	4
5	8	1	0	0	9
Total	18	1	0	0	19

Fuente: Elaboración propia con base en información del DNP

La variable de porcentaje de "Área de territorios étnicos" abarca las áreas de los resguardos indígenas legalmente constituidos y las tierras colectivas tituladas a las comunidades negras, afro, raizales y palenqueras de acuerdo con la información oficial de la Agencia Nacional de Tierras, en relación con el total del área municipal.

Tipologías vs. Rango de % de área de territorios étnicos
Nivel municipal- Departamento de CUNDINAMARCA

Tipología	% Área de Territorios Étnicos					Total
	0%	0,01% - 30%	31% - 50%	51% - 70%	71% - 100%	
Bogotá	0	0	0	0	0	0
Ciudades grandes	0	0	0	0	0	0
1	0	0	0	0	0	0
2	0	1	0	0	0	1
3	4	1	0	0	0	5
4	2	2	0	0	0	4
5	6	3	0	0	0	9
Total	12	7	0	0	0	19

Fuente: Elaboración propia con base en información del DNP

1 Dentro del registro se incluyen los Parques Naturales Regionales y las categorías del Sistema de Áreas de Parques Nacionales con base en el Decreto 2811 de 1974 (Artículo 329).

2 Se incluyen todas las categorías de esta fuente de información, a saber: Páramos, Humedales RAMSAR, Bosque Seco Tropical, Manglares, Pastos Marinos, Arrecifes coralinos, Reservas Forestales de Ley 2 de 1959 (Zona Tipo A), Áreas Susceptibles a Procesos de Restauración Ecológica, Áreas de proyectos Bosques de Paz orientados a la restauración ambiental y reconciliación de víctimas.

Anexo

Tipologías a nivel municipal- Departamento de CUNDINAMARCA

Código DANE	Departamento	Municipio	Tipología 2026
25126	Cundinamarca	Cajicá	1
25286	Cundinamarca	Funza	1
25430	Cundinamarca	Madrid	1
25473	Cundinamarca	Mosquera	1
25754	Cundinamarca	Soacha	1
25001	Cundinamarca	Agua De Dios	2
25035	Cundinamarca	Anapoima	2
25099	Cundinamarca	Bojacá	2
25123	Cundinamarca	Cachipay	2
25178	Cundinamarca	Chipaque	2
25175	Cundinamarca	Chía	2
25200	Cundinamarca	Cogua	2
25214	Cundinamarca	Cota	2
25224	Cundinamarca	Cucunubá	2
25245	Cundinamarca	El Colegio	2
25260	Cundinamarca	El Rosal	2
25269	Cundinamarca	Facatativá	2
25290	Cundinamarca	Fusagasugá	2
25295	Cundinamarca	Gachancipá	2
25307	Cundinamarca	Girardot	2
25312	Cundinamarca	Granada	2
25386	Cundinamarca	La Mesa	2
25402	Cundinamarca	La Vega	2
25612	Cundinamarca	Ricaurte	2
25645	Cundinamarca	San Antonio Del Tequendama	2
25740	Cundinamarca	Sibaté	2
25758	Cundinamarca	Sopó	2
25769	Cundinamarca	Subachoque	2
25781	Cundinamarca	Sutatausa	2
25785	Cundinamarca	Tabio	2

Código DANE	Departamento	Municipio	Tipología 2026
25797	Cundinamarca	Tena	2
25799	Cundinamarca	Tenjo	2
25817	Cundinamarca	Tocancipá	2
25843	Cundinamarca	Villa De San Diego De Ubaté	2
25875	Cundinamarca	Villeta	2
25898	Cundinamarca	Zipacón	2
25899	Cundinamarca	Zipaquirá	2
25019	Cundinamarca	Albán	3
25040	Cundinamarca	Anolaima	3
25599	Cundinamarca	Apulo	3
25095	Cundinamarca	Bituima	3
25181	Cundinamarca	Choachí	3
25183	Cundinamarca	Chocontá	3
25151	Cundinamarca	Cáqueza	3
25281	Cundinamarca	Fosca	3
25288	Cundinamarca	Fúquene	3
25297	Cundinamarca	Gachetá	3
25299	Cundinamarca	Gama	3
25317	Cundinamarca	Guachetá	3
25320	Cundinamarca	Guaduas	3
25322	Cundinamarca	Guasca	3
25324	Cundinamarca	Guataquí	3
25328	Cundinamarca	Guayabal De Síquima	3
25377	Cundinamarca	La Calera	3
25398	Cundinamarca	La Peña	3
25407	Cundinamarca	Lenguazaque	3
25486	Cundinamarca	Nemocón	3
25488	Cundinamarca	Nilo	3
25489	Cundinamarca	Nimaima	3
25491	Cundinamarca	Nocaima	3
25513	Cundinamarca	Pacho	3
25524	Cundinamarca	Pandi	3
25535	Cundinamarca	Pasca	3
25572	Cundinamarca	Puerto Salgar	3

Código DANE	Departamento	Municipio	Tipología 2026
25592	Cundinamarca	Quebradanegra	3
25649	Cundinamarca	San Bernardo	3
25658	Cundinamarca	San Francisco	3
25662	Cundinamarca	San Juan De Rioseco	3
25718	Cundinamarca	Sasaima	3
25736	Cundinamarca	Sesquilé	3
25743	Cundinamarca	Silvania	3
25745	Cundinamarca	Simijaca	3
25772	Cundinamarca	Suesca	3
25777	Cundinamarca	Supatá	3
25779	Cundinamarca	Susa	3
25793	Cundinamarca	Tausa	3
25805	Cundinamarca	Tibacuy	3
25807	Cundinamarca	Tibirita	3
25815	Cundinamarca	Tocaima	3
25841	Cundinamarca	Ubaque	3
25845	Cundinamarca	Une	3
25506	Cundinamarca	Venecia	3
25867	Cundinamarca	Vianí	3
25873	Cundinamarca	Villapinzón	3
25878	Cundinamarca	Viotá	3
25053	Cundinamarca	Arbeláez	4
25086	Cundinamarca	Beltrán	4
25120	Cundinamarca	Cabrera	4
25148	Cundinamarca	Caparrapí	4
25154	Cundinamarca	Carmen De Carupa	4
25168	Cundinamarca	Chaguaní	4
25258	Cundinamarca	El Peñón	4
25279	Cundinamarca	Fómeque	4
25293	Cundinamarca	Gachalá	4
25326	Cundinamarca	Guatavita	4
25335	Cundinamarca	Guayabetal	4
25339	Cundinamarca	Gutiérrez	4
25368	Cundinamarca	Jerusalén	4

Código DANE	Departamento	Municipio	Tipología 2026
25394	Cundinamarca	La Palma	4
25426	Cundinamarca	Machetá	4
25436	Cundinamarca	Manta	4
25483	Cundinamarca	Nariño	4
25518	Cundinamarca	Paime	4
25530	Cundinamarca	Paratebueno	4
25594	Cundinamarca	Quetame	4
25596	Cundinamarca	Quipile	4
25653	Cundinamarca	San Cayetano	4
25823	Cundinamarca	Topaipí	4
25839	Cundinamarca	Ubalá	4
25862	Cundinamarca	Vergara	4
25871	Cundinamarca	Villagómez	4
25885	Cundinamarca	Yacopí	4
25851	Cundinamarca	Útica	4
25372	Cundinamarca	Junín	5
25438	Cundinamarca	Medina	5
25580	Cundinamarca	Pulí	5