Tipologías de las Entidades Territoriales para el Reconocimiento de Capacidades.
Resultados para la Vigencia 2026

Departamento: Boyacá

Mapa de tipologías municipales

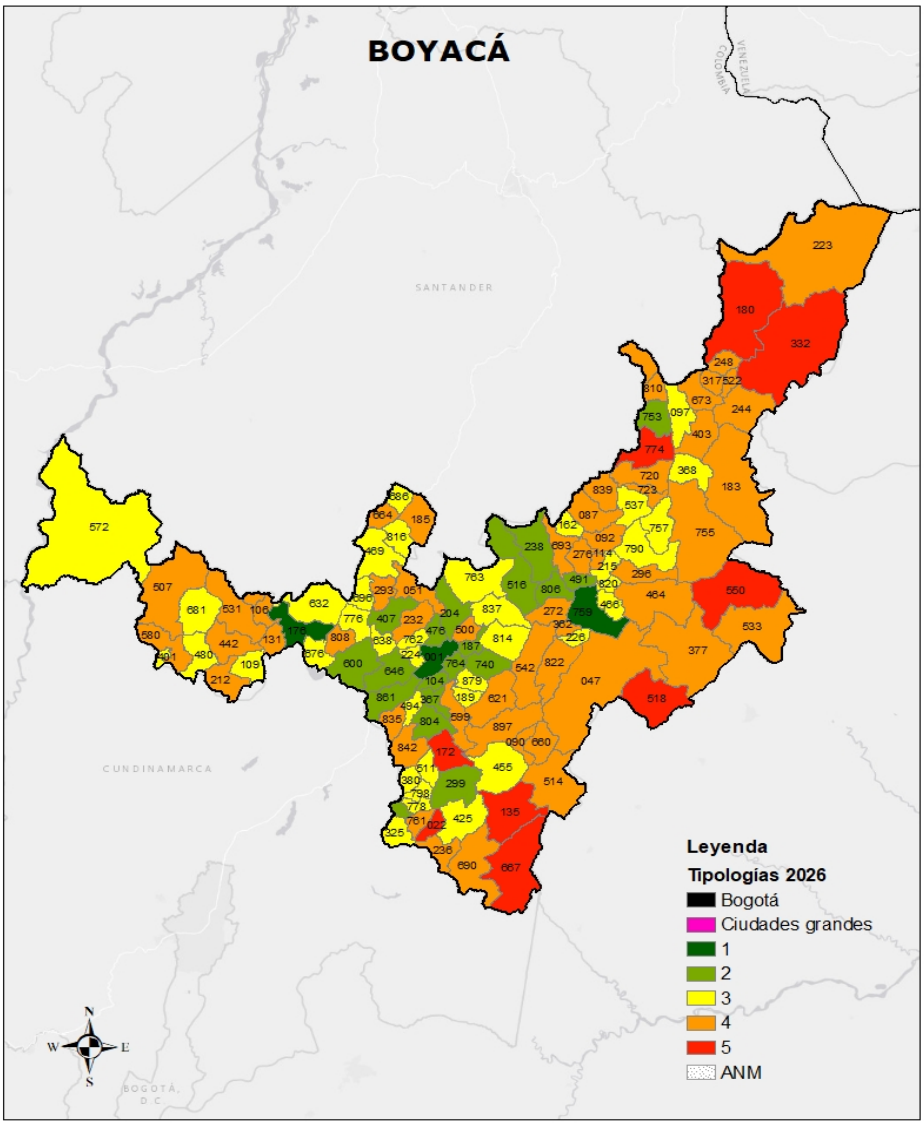

Fuente: Elaboración propia con base en información del DNP

Listado de Municipios

Cod	Municipio	Cod	Municipio	Cod	Municipio
022	Almeida	332	Güicán De La Sierra	676	San Miguel De Sema
047	Aquitania	362	Iza	681	San Pablo De Borbur
051	Arcabuco	367	Jenesano	690	Santa María
087	Belén	368	Jericó	693	Santa Rosa De Viterbo
090	Berbeo	380	La Capilla	696	Santa Sofía
092	Betéitiva	403	La Uvita	686	Santana
097	Boavita	401	La Victoria	720	Sativanorte
104	Boyacá	377	Labranzagrande	723	Sativasur
106	Briceño	425	Macanal	740	Siachoque
109	Buenavista	442	Maripí	753	Soatá
114	Busbanzá	455	Miraflores	757	Socha
131	Caldas	464	Mongua	755	Socotá
135	Campohermoso	466	Monguí	759	Sogamoso
162	Cerinza	469	Moniquirá	761	Somondoco
172	Chinavita	476	Motavita	762	Sora
176	Chiquinquirá	480	Muzo	764	Soracá
180	Chiscas	491	Nobsa	763	Sotaquirá
183	Chita	494	Nuevo Colón	774	Susacón
185	Chitaraque	500	Oicatá	776	Sutamarchán
187	Chivatá	507	Otanche	778	Sutatenza
236	Chivor	511	Pachavita	638	Sáchica
232	Chíquiza	516	Paipa	790	Tasco
189	Ciénega	518	Pajarito	798	Tenza
212	Coper	522	Panqueba	804	Tibaná
215	Corrales	531	Pauna	806	Tibasosa
218	Covarachía	533	Paya	808	Tinjacá
223	Cubará	537	Paz De Río	810	Tipacoque
224	Cucaita	542	Pesca	814	Toca
226	Cuítiva	550	Pisba	816	Togüí
204	Cómbita	572	Puerto Boyacá	822	Tota
238	Duitama	514	Páez	001	Tunja
244	El Cocuy	580	Quípama	832	Tununguá
248	El Espino	599	Ramiriquí	835	Turmequé
272	Firavitoba	621	Rondón	837	Tuta
276	Floresta	600	Ráquira	839	Tutazá
293	Gachantivá	632	Saboyá	820	Tópaga
299	Garagoa	646	Samacá	861	Ventaquemada

Cod	Municipio	Cod	Municipio	Cod	Municipio
317	Guacamayas	660	San Eduardo	407	Villa De Leyva
322	Guateque	664	San José De Pare	879	Viracachá
325	Guayatá	667	San Luis De Gaceno	897	Zetaquira
296	Gámeza	673	San Mateo	842	Úmbita

Tipologías municipales 2026

- El departamento de **Boyacá** está conformado por **123** municipios.
- Ningún municipio de este departamento pertenece a la Tipología de **Ciudades Grandes**.
- En la **Tipología 1** se encuentran **3 municipios**. Los municipios de esta tipología se caracterizan por tener en promedio los más altos niveles de capacidades fiscales y administrativas, y al mismo tiempo son los municipios mejor conectados y más densos.
- En la **Tipología 2** se encuentran **19 municipios**. Los municipios de esta tipología se caracterizan porque tienen niveles intermedios-altos de capacidad fiscal y administrativa, conectividad y densidad poblacional.
- En la **Tipología 3** se encuentran **38 municipios**. Los municipios de esta tipología se caracterizan por tener niveles intermedios de capacidad fiscal y administrativa, conectividad y densidad poblacional.
- En la **Tipología 4** se encuentran **54 municipios**. Los municipios de esta tipología se caracterizan por tener niveles intermedios-bajos de capacidad administrativa y fiscal, conectividad y densidad poblacional.
- En la **Tipología 5** se encuentran **9 municipios**. Los municipios de esta tipología se caracterizan por tener bajos niveles de capacidad administrativa y fiscal; al mismo tiempo son los más desconectados y menos densos (mayor ruralidad).

Resultados de tipologías municipales y distritales
Departamento de Boyacá

Tipología	Núm. municipios y distritos	% municipios y distritos	Índice de capacidades ponderado (Promedio)
Bogotá	0	0%	-
Ciudades grandes	0	0%	-
1	3	2%	50,88
2	19	15%	38,72
3	38	31%	31,77
4	54	44%	25,70
5	9	7%	17,94
Total	**123**	**100%**	**29,63**

Fuente: Elaboración propia con base en información del DNP

Análisis de contraste

Características socioeconómicas

Para hacer un mayor énfasis en las brechas sociales y económicas de los municipios del departamento, se realiza un contraste con algunos indicadores territoriales de interés. Se observa el comportamiento por Tipología del promedio del índice de pobreza multidimensional (IPM), del índice de necesidades básicas insatisfechas (NBI), del índice de riesgo de la calidad del agua para consumo humano (IRCA) y del índice de incidencia del conflicto armado (IICA), que en términos generales muestran una fuerte relación con las capacidades fiscales y administrativas de los municipios y su situación geográfica.

Adicionalmente, se contrastan las Tipologías con la medición del desempeño municipal (MDM), haciendo énfasis en el componente de resultados y en sus dimensiones: educación, salud, servicios públicos y seguridad y convivencia.

Tipologías y variables complementarias
Nivel municipal- Departamento de Boyacá

Tipología	IPM 2018	NBI 2018	IRCA 2024	IICA 2023
Bogotá	-	-	-	-
Ciudades grandes	-	-	-	-
1	13,03	4,17	3,10	0,92
2	28,39	10,26	17,35	0,35
3	36,54	13,24	32,29	0,52
4	43,14	18,50	35,86	2,78
5	43,70	19,53	26,67	0,26
Total	**38,13**	**15,33**	**30,43**	**1,47**

Fuente: Elaboración propia con base en la información del DANE y DNP

Tipologías y MDM 2024
Nivel municipal- Departamento de Boyacá

Tipología	MDM	MDM Resultados	Educación	Salud	Servicios	Seguridad y convivencia
Bogotá	-	-	-	-	-	-
Ciudades grandes	-	-	-	-	-	-
1	65,89	78,86	75,82	99,49	64,60	75,53
2	60,86	73,83	66,61	90,96	50,30	87,47
3	59,32	72,66	64,09	89,67	45,96	90,91
4	56,44	71,75	60,80	89,18	45,05	91,97
5	54,82	68,22	56,48	85,94	37,31	93,14
Total	**58,13**	**72,27**	**62,76**	**89,62**	**46,05**	**90,63**

Fuente: Elaboración propia con base en información del DNP

Ingresos

A medida que se avanza en las tipologías los ingresos tributarios per cápita en promedio tienden a reducirse.

Ingresos per cápita 2024. Cifras en pesos
Nivel municipal- Departamento de Boyacá

Tipología	Ingresos tributarios per cápita	Ingresos totales per cápita
Bogotá	-	-
Ciudades grandes	-	-
1	741.596	2.120.831
2	603.543	2.663.415
3	485.982	3.392.876
4	387.858	3.969.582
5	432.482	4.217.973
Total	**463.383**	**3.562.730**

Fuente: Elaboración propia con base en las operaciones efectivas de caja calculadas por el DNP

Áreas ambientales y territorios étnicos

La variable porcentaje de "Áreas protegidas y ecosistemas estratégicos" resulta del cruce de información del Registro Único Nacional de Áreas Protegidas (RUNAP) y del Registro de Ecosistemas y Áreas Ambientales (REAA), en relación con el total del área municipal.

Tipologías y Rango de porcentaje de áreas protegidas y ecosistemas estratégicos
Nivel municipal- Departamento de Boyacá

Tipología	% Área de protección ambiental y ecosistemas estratégicos					Total
	0	0,1% - 30%	31% - 50%	51% - 70%	71% - 100%	
Bogotá	0	0	0	0	0	**0**
Ciudades grandes	0	0	0	0	0	**0**
1	0	2	1	0	0	**3**
2	0	11	5	3	0	**19**
3	4	18	5	5	6	**38**
4	8	20	7	11	8	**54**
5	1	2	2	2	2	**9**
Total	**13**	**53**	**20**	**21**	**16**	**123**

Fuente: Elaboración propia con base en la información de la ANT,2025

La variable de porcentaje de "Área de territorios étnicos" abarca las áreas de los resguardos indígenas legalmente constituidos y las tierras colectivas tituladas a las comunidades negras, afro, raizales y palenqueras de acuerdo con la información oficial de la Agencia Nacional de Tierras, en relación con el total del área municipal.

Tipologías y Rango de porcentaje de área de territorios étnicos
Nivel municipal- Departamento de Boyacá

Tipología	% Área de Territorios Étnicos					Total
	0%	0,1% - 30%	31% - 50%	51% - 70%	71% - 100%	
Bogotá	0	0	0	0	0	**0**
Ciudades grandes	0	0	0	0	0	**0**
1	3	0	0	0	0	**3**
2	19	0	0	0	0	**19**
3	38	0	0	0	0	**38**
4	53	0	0	0	1	**54**
5	7	1	0	0	1	**9**
Total	**120**	**1**	**0**	**0**	**2**	**123**

Fuente: Elaboración propia con base en la información del RUNAP (2025) y REEA (2017)

Anexo

Tipologías a nivel municipal- Departamento de Boyacá

Código DANE	Departamento	Municipio	Tipología 2026
15176	Boyacá	Chiquinquirá	1
15759	Boyacá	Sogamoso	1
15001	Boyacá	Tunja	1
15104	Boyacá	Boyacá	2
15187	Boyacá	Chivatá	2
15204	Boyacá	Cómbita	2
15238	Boyacá	Duitama	2
15299	Boyacá	Garagoa	2
15322	Boyacá	Guateque	2
15367	Boyacá	Jenesano	2
15476	Boyacá	Motavita	2
15491	Boyacá	Nobsa	2
15516	Boyacá	Paipa	2
15600	Boyacá	Ráquira	2
15646	Boyacá	Samacá	2
15740	Boyacá	Siachoque	2
15753	Boyacá	Soatá	2
15764	Boyacá	Soracá	2
15804	Boyacá	Tibaná	2
15806	Boyacá	Tibasosa	2
15861	Boyacá	Ventaquemada	2
15407	Boyacá	Villa De Leyva	2
15097	Boyacá	Boavita	3
15109	Boyacá	Buenavista	3
15162	Boyacá	Cerinza	3
15189	Boyacá	Ciénega	3
15215	Boyacá	Corrales	3
15224	Boyacá	Cucaita	3
15226	Boyacá	Cuítiva	3
15325	Boyacá	Guayatá	3
15368	Boyacá	Jericó	3
15380	Boyacá	La Capilla	3
15401	Boyacá	La Victoria	3
15425	Boyacá	Macanal	3
15455	Boyacá	Miraflores	3

Código DANE	Departamento	Municipio	Tipología 2026
15466	Boyacá	Monguí	3
15469	Boyacá	Moniquirá	3
15480	Boyacá	Muzo	3
15494	Boyacá	Nuevo Colón	3
15511	Boyacá	Pachavita	3
15537	Boyacá	Paz De Río	3
15572	Boyacá	Puerto Boyacá	3
15632	Boyacá	Saboyá	3
15676	Boyacá	San Miguel De Sema	3
15681	Boyacá	San Pablo De Borbur	3
15696	Boyacá	Santa Sofía	3
15686	Boyacá	Santana	3
15757	Boyacá	Socha	3
15762	Boyacá	Sora	3
15763	Boyacá	Sotaquirá	3
15776	Boyacá	Sutamarchán	3
15778	Boyacá	Sutatenza	3
15638	Boyacá	Sáchica	3
15790	Boyacá	Tasco	3
15798	Boyacá	Tenza	3
15814	Boyacá	Toca	3
15816	Boyacá	Togüí	3
15837	Boyacá	Tuta	3
15820	Boyacá	Tópaga	3
15879	Boyacá	Viracachá	3
15047	Boyacá	Aquitania	4
15051	Boyacá	Arcabuco	4
15087	Boyacá	Belén	4
15090	Boyacá	Berbeo	4
15092	Boyacá	Betéitiva	4
15106	Boyacá	Briceño	4
15114	Boyacá	Busbanzá	4
15131	Boyacá	Caldas	4
15183	Boyacá	Chita	4
15185	Boyacá	Chitaraque	4
15236	Boyacá	Chivor	4
15232	Boyacá	Chíquiza	4
15212	Boyacá	Coper	4

Código DANE	Departamento	Municipio	Tipología 2026
15218	Boyacá	Covarachía	4
15223	Boyacá	Cubará	4
15244	Boyacá	El Cocuy	4
15248	Boyacá	El Espino	4
15272	Boyacá	Firavitoba	4
15276	Boyacá	Floresta	4
15293	Boyacá	Gachantivá	4
15317	Boyacá	Guacamayas	4
15296	Boyacá	Gámeza	4
15362	Boyacá	Iza	4
15403	Boyacá	La Uvita	4
15377	Boyacá	Labranzagrande	4
15442	Boyacá	Maripí	4
15464	Boyacá	Mongua	4
15500	Boyacá	Oicatá	4
15507	Boyacá	Otanche	4
15522	Boyacá	Panqueba	4
15531	Boyacá	Pauna	4
15533	Boyacá	Paya	4
15542	Boyacá	Pesca	4
15514	Boyacá	Páez	4
15580	Boyacá	Quípama	4
15599	Boyacá	Ramiriquí	4
15621	Boyacá	Rondón	4
15660	Boyacá	San Eduardo	4
15664	Boyacá	San José De Pare	4
15673	Boyacá	San Mateo	4
15690	Boyacá	Santa María	4
15693	Boyacá	Santa Rosa De Viterbo	4
15720	Boyacá	Sativanorte	4
15723	Boyacá	Sativasur	4
15755	Boyacá	Socotá	4
15761	Boyacá	Somondoco	4
15808	Boyacá	Tinjacá	4
15810	Boyacá	Tipacoque	4
15822	Boyacá	Tota	4
15832	Boyacá	Tununguá	4
15835	Boyacá	Turmequé	4

Código DANE	Departamento	Municipio	Tipología 2026
15839	Boyacá	Tutazá	4
15897	Boyacá	Zetaquira	4
15842	Boyacá	Úmbita	4
15022	Boyacá	Almeida	5
15135	Boyacá	Campohermoso	5
15172	Boyacá	Chinavita	5
15180	Boyacá	Chiscas	5
15332	Boyacá	Güicán De La Sierra	5
15518	Boyacá	Pajarito	5
15550	Boyacá	Pisba	5
15667	Boyacá	San Luis De Gaceno	5
15774	Boyacá	Susacón	5