Tipologías de las Entidades Territoriales para el Reconocimiento de Capacidades.
Resultados para la Vigencia 2026

Departamento: Cauca

Mapa de tipologías municipales

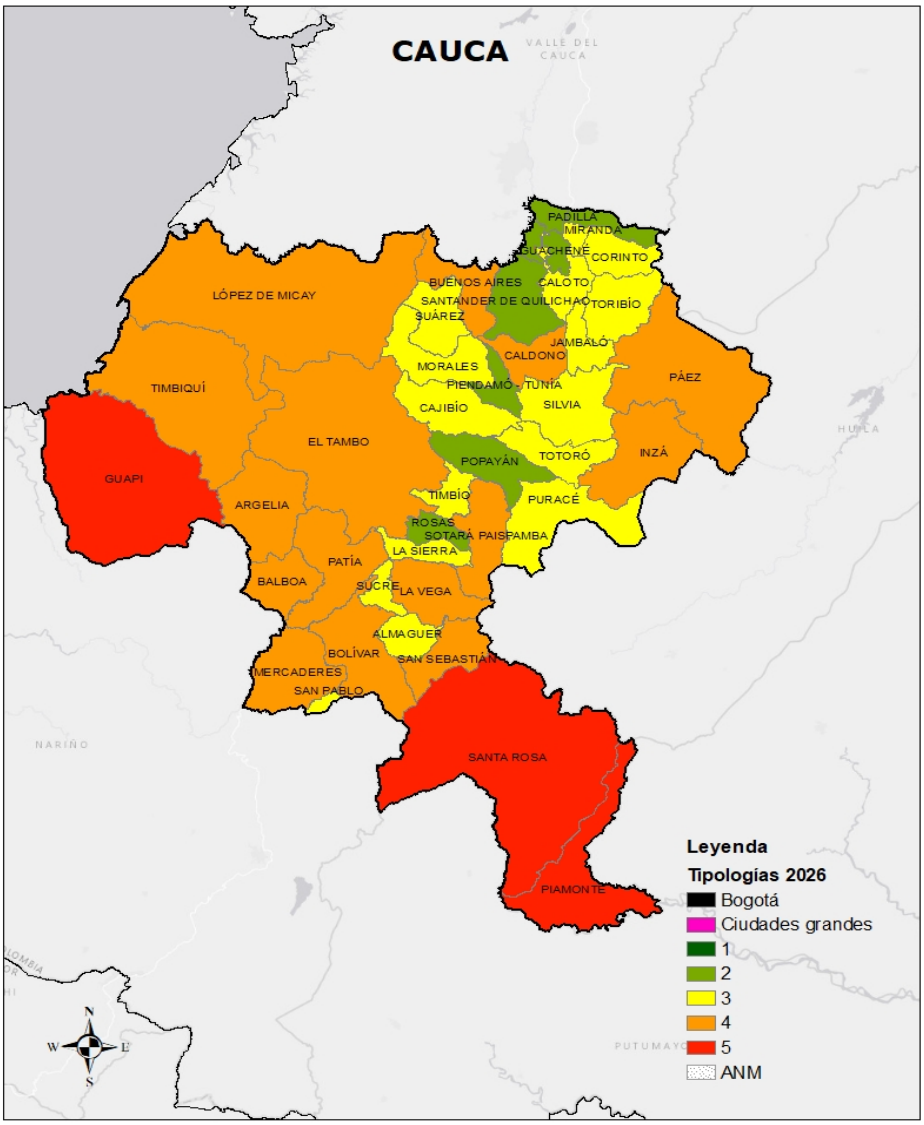

Fuente: Elaboración propia con base en información del DNP

Tipologías municipales 2026

- El departamento de **Cauca** está conformado por **42** municipios.
- Ningún municipio de este departamento pertenece a la Tipología de **Ciudades Grandes**.
- En la **Tipología 1** no se encuentra ningún municipio de este departamento. Los municipios de esta tipología se caracterizan por tener en promedio los más altos niveles de capacidades fiscales y administrativas, y al mismo tiempo son los municipios mejor conectados y más densos.
- En la **Tipología 2** se encuentran **8 municipios**. Los municipios de esta tipología se caracterizan porque tienen niveles intermedios-altos de capacidad fiscal y administrativa, conectividad y densidad poblacional.
- En la **Tipología 3** se encuentran **16 municipios**. Los municipios de esta tipología se caracterizan por tener niveles intermedios de capacidad fiscal y administrativa, conectividad y densidad poblacional.
- En la **Tipología 4** se encuentran **15 municipios**. Los municipios de esta tipología se caracterizan por tener niveles intermedios-bajos de capacidad administrativa y fiscal, conectividad y densidad poblacional.
- En la **Tipología 5** se encuentran **3 municipios**. Los municipios de esta tipología se caracterizan por tener bajos niveles de capacidad administrativa y fiscal; al mismo tiempo son los más desconectados y menos densos (mayor ruralidad).

Resultados de tipologías municipales y distritales
Departamento de Cauca

Tipología	Núm. municipios y distritos	% municipios y distritos	Índice de capacidades ponderado (Promedio)
Bogotá	0	0%	-
Ciudades grandes	0	0%	-
1	0	0%	-
2	8	19%	40,30
3	16	38%	30,43
4	15	36%	25,30
5	3	7%	16,66
Total	**42**	**100%**	**29,49**

Fuente: Elaboración propia con base en información del DNP

Análisis de contraste

Características socioeconómicas

Para hacer un mayor énfasis en las brechas sociales y económicas de los municipios del departamento, se realiza un contraste con algunos indicadores territoriales de interés. Se observa el comportamiento por Tipología del promedio del índice de pobreza multidimensional (IPM), del índice de necesidades básicas insatisfechas (NBI), del índice de riesgo de la calidad del agua para consumo humano (IRCA) y del índice de incidencia del conflicto armado (IICA), que en términos generales muestran una fuerte relación con las capacidades fiscales y administrativas de los municipios y su situación geográfica.

Adicionalmente, se contrastan las Tipologías con la medición del desempeño municipal (MDM), haciendo énfasis en el componente de resultados y en sus dimensiones: educación, salud, servicios públicos y seguridad y convivencia.

Tipologías y variables complementarias
Nivel municipal- Departamento de Cauca

Tipología	IPM 2018	NBI 2018	IRCA 2024	IICA 2023
Bogotá	-	-	-	-
Ciudades grandes	-	-	-	-
1	-	-	-	-
2	24,65	10,80	2,46	16,06
3	46,05	21,87	2,54	19,56
4	52,52	25,25	7,45	24,37
5	59,67	42,66	7,32	17,83
Total	**45,26**	**22,45**	**4,60**	**20,49**

Fuente: Elaboración propia con base en la información del DANE y DNP

Tipologías y MDM 2024
Nivel municipal- Departamento de Cauca

Tipología	MDM	MDM Resultados	Educación	Salud	Servicios	Seguridad y convivencia
Bogotá	-	-	-	-	-	-
Ciudades grandes	-	-	-	-	-	-
1	-	-	-	-	-	-
2	59,38	69,49	63,28	86,75	52,21	75,72
3	48,09	68,98	55,11	89,00	41,13	90,68
4	44,34	68,22	54,46	86,75	40,71	90,95
5	44,64	70,16	55,77	86,79	45,78	92,28
Total	**48,65**	**68,89**	**56,48**	**87,61**	**43,42**	**88,04**

Fuente: Elaboración propia con base en información del DNP

Ingresos

A medida que se avanza en las tipologías los ingresos tributarios per cápita en promedio tienden a reducirse.

Ingresos per cápita 2024. Cifras en pesos
Nivel municipal- Departamento de Cauca

Tipología	Ingresos tributarios per cápita	Ingresos totales per cápita
Bogotá	-	-
Ciudades grandes	-	-
1	-	-
2	514.624	1.613.938
3	127.447	1.863.372
4	82.373	1.879.810
5	159.353	2.768.405
Total	**187.376**	**1.886.377**

Fuente: Elaboración propia con base en las operaciones efectivas de caja calculadas por el DNP

Áreas ambientales y territorios étnicos

La variable porcentaje de "Áreas protegidas y ecosistemas estratégicos" resulta del cruce de información del Registro Único Nacional de Áreas Protegidas (RUNAP) y del Registro de Ecosistemas y Áreas Ambientales (REAA), en relación con el total del área municipal.

Tipologías y Rango de porcentaje de áreas protegidas y ecosistemas estratégicos
Nivel municipal- Departamento de Cauca

Tipología	% Área de protección ambiental y ecosistemas estratégicos					Total
	0	0,1% - 30%	31% - 50%	51% - 70%	71% - 100%	
Bogotá	0	0	0	0	0	**0**
Ciudades grandes	0	0	0	0	0	**0**
1	0	0	0	0	0	**0**
2	1	4	2	1	0	**8**
3	0	8	4	2	2	**16**
4	0	8	3	4	0	**15**
5	0	1	2	0	0	**3**
Total	**1**	**21**	**11**	**7**	**2**	**42**

Fuente: Elaboración propia con base en la información de la ANT,2025

La variable de porcentaje de "Área de territorios étnicos" abarca las áreas de los resguardos indígenas legalmente constituidos y las tierras colectivas tituladas a las comunidades negras, afro, raizales y palenqueras de acuerdo con la información oficial de la Agencia Nacional de Tierras, en relación con el total del área municipal.

Tipologías y Rango de porcentaje de área de territorios étnicos
Nivel municipal- Departamento de Cauca

Tipología	% Área de Territorios Étnicos					Total
	0%	0,1% - 30%	31% - 50%	51% - 70%	71% - 100%	
Bogotá	0	0	0	0	0	**0**
Ciudades grandes	0	0	0	0	0	**0**
1	0	0	0	0	0	**0**
2	2	6	0	0	0	**8**
3	4	8	3	1	0	**16**
4	0	13	0	0	2	**15**
5	0	1	1	0	1	**3**
Total	**6**	**28**	**4**	**1**	**3**	**42**

Fuente: Elaboración propia con base en la información del RUNAP (2025) y REEA (2017)

Anexo

Tipologías a nivel municipal- Departamento de Cauca

Código DANE	Departamento	Municipio	Tipología 2026
19300	Cauca	Guachené	2
19455	Cauca	Miranda	2
19548	Cauca	Piendamó - Tunía	2
19001	Cauca	Popayán	2
19573	Cauca	Puerto Tejada	2
19622	Cauca	Rosas	2
19698	Cauca	Santander De Quilichao	2
19845	Cauca	Villa Rica	2
19022	Cauca	Almaguer	3
19130	Cauca	Cajibío	3
19142	Cauca	Caloto	3
19212	Cauca	Corinto	3
19290	Cauca	Florencia	3
19364	Cauca	Jambaló	3
19392	Cauca	La Sierra	3
19473	Cauca	Morales	3
19513	Cauca	Padilla	3
19585	Cauca	Puracé	3
19743	Cauca	Silvia	3
19785	Cauca	Sucre	3
19780	Cauca	Suárez	3
19807	Cauca	Timbío	3
19821	Cauca	Toribío	3
19824	Cauca	Totoró	3
19050	Cauca	Argelia	4
19075	Cauca	Balboa	4
19100	Cauca	Bolívar	4
19110	Cauca	Buenos Aires	4
19137	Cauca	Caldono	4
19256	Cauca	El Tambo	4
19355	Cauca	Inzá	4
19397	Cauca	La Vega	4
19418	Cauca	López De Micay	4
19450	Cauca	Mercaderes	4
19532	Cauca	Patía	4

Código DANE	Departamento	Municipio	Tipología 2026
19517	Cauca	Páez	4
19693	Cauca	San Sebastián	4
19760	Cauca	Sotará Paispamba	4
19809	Cauca	Timbiquí	4
19318	Cauca	Guapi	5
19533	Cauca	Piamonte	5
19701	Cauca	Santa Rosa	5