Tipologías de las Entidades Territoriales para el Reconocimiento de Capacidades.

Resultados para la Vigencia 2026

Departamento: Meta

Mapa de tipologías municipales

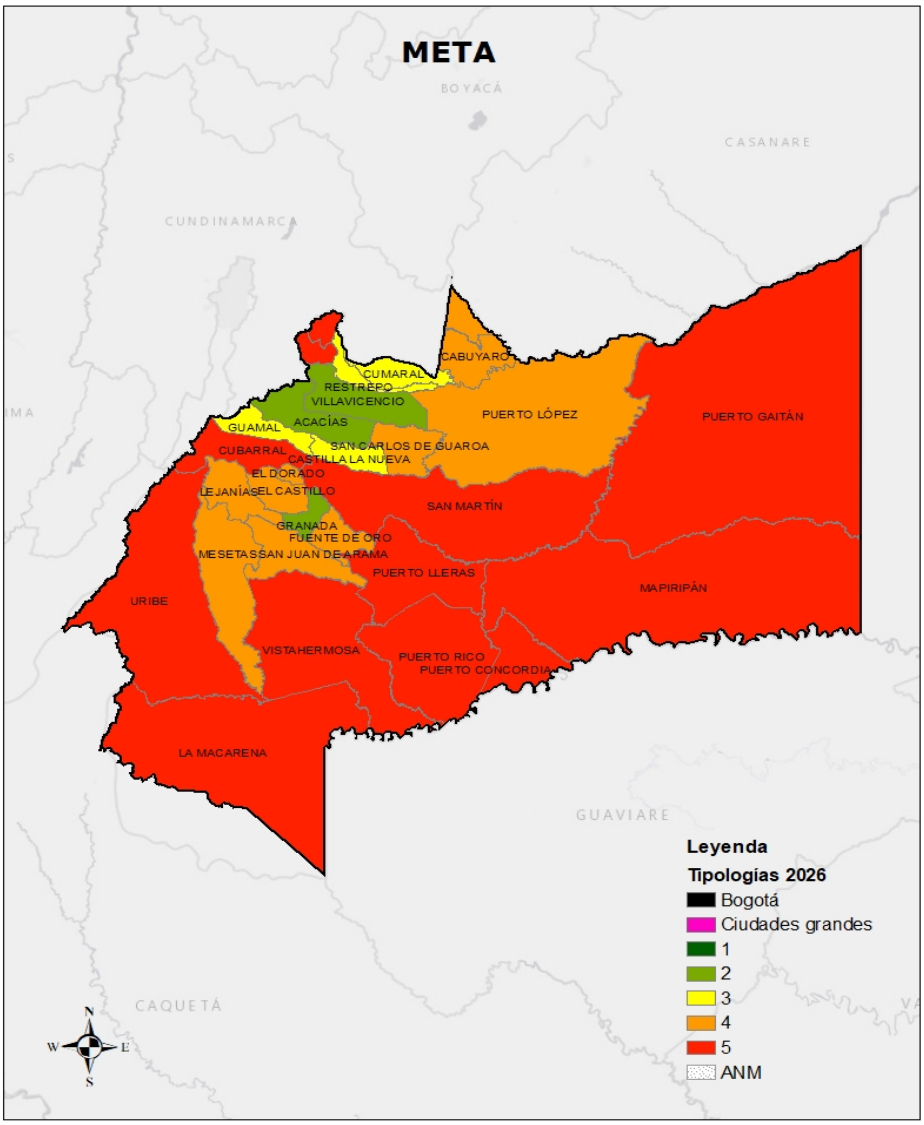

Fuente: Elaboración propia con base en información del DNP

Tipologías municipales 2026

- El departamento de **Meta** está conformado por **29** municipios.
- Ningún municipio de este departamento pertenece a la Tipología de **Ciudades Grandes**.
- En la **Tipología 1** no se encuentra ningún municipio de este departamento. Los municipios de esta tipología se caracterizan por tener en promedio los más altos niveles de capacidades fiscales y administrativas, y al mismo tiempo son los municipios mejor conectados y más densos.
- En la **Tipología 2** se encuentran **3 municipios**. Los municipios de esta tipología se caracterizan porque tienen niveles intermedios-altos de capacidad fiscal y administrativa, conectividad y densidad poblacional.
- En la **Tipología 3** se encuentran **4 municipios**. Los municipios de esta tipología se caracterizan por tener niveles intermedios de capacidad fiscal y administrativa, conectividad y densidad poblacional.
- En la **Tipología 4** se encuentran **10 municipios**. Los municipios de esta tipología se caracterizan por tener niveles intermedios-bajos de capacidad administrativa y fiscal, conectividad y densidad poblacional.
- En la **Tipología 5** se encuentran **12 municipios**. Los municipios de esta tipología se caracterizan por tener bajos niveles de capacidad administrativa y fiscal; al mismo tiempo son los más desconectados y menos densos (mayor ruralidad).

Resultados de tipologías municipales y distritales
Departamento de Meta

Tipología	Núm. municipios y distritos	% municipios y distritos	Índice de capacidades ponderado (Promedio)
Bogotá	0	0%	-
Ciudades grandes	0	0%	-
1	0	0%	-
2	3	10%	39,80
3	4	14%	30,64
4	10	34%	23,59
5	12	41%	16,08
Total	**29**	**100%**	**23,13**

Fuente: Elaboración propia con base en información del DNP

Análisis de contraste

Características socioeconómicas

Para hacer un mayor énfasis en las brechas sociales y económicas de los municipios del departamento, se realiza un contraste con algunos indicadores territoriales de interés. Se observa el comportamiento por Tipología del promedio del índice de pobreza multidimensional (IPM), del índice de necesidades básicas insatisfechas (NBI), del índice de riesgo de la calidad del agua para consumo humano (IRCA) y del índice de incidencia del conflicto armado (IICA), que en términos generales muestran una fuerte relación con las capacidades fiscales y administrativas de los municipios y su situación geográfica.

Adicionalmente, se contrastan las Tipologías con la medición del desempeño municipal (MDM), haciendo énfasis en el componente de resultados y en sus dimensiones: educación, salud, servicios públicos y seguridad y convivencia.

Tipologías y variables complementarias
Nivel municipal- Departamento de Meta

Tipología	IPM 2018	NBI 2018	IRCA 2024	IICA 2023
Bogotá	-	-	-	-
Ciudades grandes	-	-	-	-
1	-	-	-	-
2	21,57	7,96	19,39	5,51
3	20,93	8,25	7,00	1,13
4	35,93	20,23	14,22	14,40
5	46,38	31,91	18,09	18,70
Total	**36,70**	**22,14**	**15,36**	**13,43**

Fuente: Elaboración propia con base en la información del DANE y DNP

Tipologías y MDM 2024
Nivel municipal- Departamento de Meta

Tipología	MDM	MDM Resultados	Educación	Salud	Servicios	Seguridad y convivencia
Bogotá	-	-	-	-	-	-
Ciudades grandes	-	-	-	-	-	-
1	-	-	-	-	-	-
2	63,73	76,44	71,93	95,25	57,98	80,61
3	62,90	74,57	74,36	89,17	47,02	87,73
4	62,58	73,97	66,13	92,13	45,57	92,07
5	56,05	69,46	65,72	90,89	30,10	91,13
Total	**60,04**	**72,44**	**67,70**	**91,53**	**40,65**	**89,89**

Fuente: Elaboración propia con base en información del DNP

Ingresos

A medida que se avanza en las tipologías los ingresos tributarios per cápita en promedio tienden a reducirse.

Ingresos per cápita 2024. Cifras en pesos
Nivel municipal- Departamento de Meta

Tipología	Ingresos tributarios per cápita	Ingresos totales per cápita
Bogotá	-	-
Ciudades grandes	-	-
1	-	-
2	612.514	2.123.007
3	986.915	3.253.289
4	1.053.616	3.675.657
5	460.464	3.619.073
Total	**753.342**	**3.433.366**

Fuente: Elaboración propia con base en las operaciones efectivas de caja calculadas por el DNP

Áreas ambientales y territorios étnicos

La variable porcentaje de "Áreas protegidas y ecosistemas estratégicos" resulta del cruce de información del Registro Único Nacional de Áreas Protegidas (RUNAP) y del Registro de Ecosistemas y Áreas Ambientales (REAA), en relación con el total del área municipal.

Tipologías y Rango de porcentaje de áreas protegidas y ecosistemas estratégicos
Nivel municipal- Departamento de Meta

Tipología	% Área de protección ambiental y ecosistemas estratégicos					Total
	0	0,1% - 30%	31% - 50%	51% - 70%	71% - 100%	
Bogotá	0	0	0	0	0	**0**
Ciudades grandes	0	0	0	0	0	**0**
1	0	0	0	0	0	**0**
2	0	3	0	0	0	**3**
3	0	3	0	1	0	**4**
4	0	8	2	0	0	**10**
5	0	6	3	2	1	**12**
Total	**0**	**20**	**5**	**3**	**1**	**29**

Fuente: Elaboración propia con base en la información de la ANT,2025

La variable de porcentaje de "Área de territorios étnicos" abarca las áreas de los resguardos indígenas legalmente constituidos y las tierras colectivas tituladas a las comunidades negras, afro, raizales y palenqueras de acuerdo con la información oficial de la Agencia Nacional de Tierras, en relación con el total del área municipal.

Tipologías y Rango de porcentaje de área de territorios étnicos
Nivel municipal- Departamento de Meta

Tipología	% Área de Territorios Étnicos					Total
	0%	0,1% - 30%	31% - 50%	51% - 70%	71% - 100%	
Bogotá	0	0	0	0	0	**0**
Ciudades grandes	0	0	0	0	0	**0**
1	0	0	0	0	0	**0**
2	3	0	0	0	0	**3**
3	4	0	0	0	0	**4**
4	7	3	0	0	0	**10**
5	7	5	0	0	0	**12**
Total	**21**	**8**	**0**	**0**	**0**	**29**

Fuente: Elaboración propia con base en la información del RUNAP (2025) y REEA (2017)

Anexo

Tipologías a nivel municipal- Departamento de Meta

Código DANE	Departamento	Municipio	Tipología 2026
50006	Meta	Acacías	2
50313	Meta	Granada	2
50001	Meta	Villavicencio	2
50150	Meta	Castilla La Nueva	3
50226	Meta	Cumaral	3
50318	Meta	Guamal	3
50606	Meta	Restrepo	3
50110	Meta	Barranca De Upía	4
50124	Meta	Cabuyaro	4
50251	Meta	El Castillo	4
50270	Meta	El Dorado	4
50287	Meta	Fuente De Oro	4
50400	Meta	Lejanías	4
50330	Meta	Mesetas	4
50573	Meta	Puerto López	4
50680	Meta	San Carlos De Guaroa	4
50683	Meta	San Juan De Arama	4
50223	Meta	Cubarral	5
50245	Meta	El Calvario	5
50350	Meta	La Macarena	5
50325	Meta	Mapiripán	5
50450	Meta	Puerto Concordia	5
50568	Meta	Puerto Gaitán	5
50577	Meta	Puerto Lleras	5
50590	Meta	Puerto Rico	5
50686	Meta	San Juanito	5
50689	Meta	San Martín	5
50370	Meta	Uribe	5
50711	Meta	Vistahermosa	5