Tipologías de las Entidades Territoriales para el Reconocimiento de Capacidades.
Resultados para la Vigencia 2026

Departamento: Sucre

Mapa de tipologías municipales

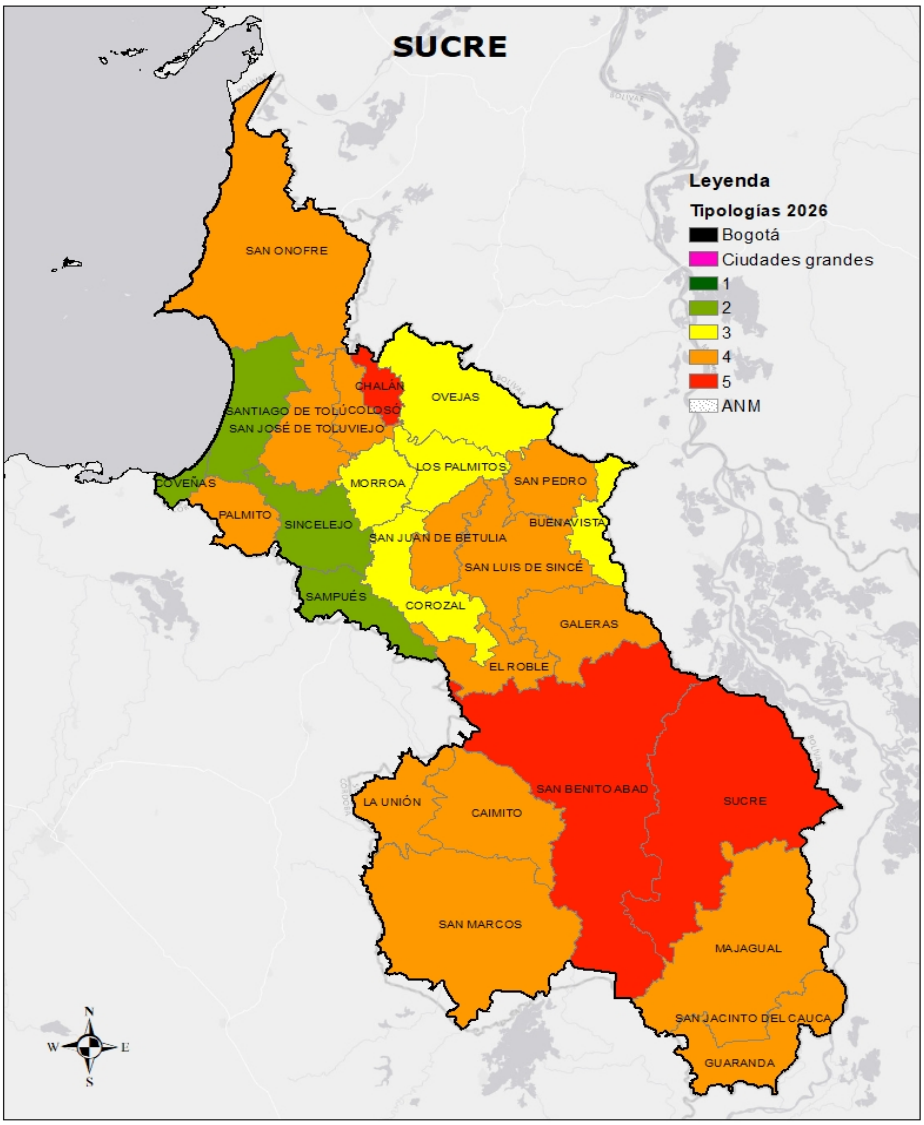

Fuente: Elaboración propia con base en información del DNP

Tipologías municipales 2026

- El departamento de **Sucre** está conformado por **26** municipios.
- Ningún municipio de este departamento pertenece a la Tipología de **Ciudades Grandes**.
- En la **Tipología 1** no se encuentra ningún municipio de este departamento. Los municipios de esta tipología se caracterizan por tener en promedio los más altos niveles de capacidades fiscales y administrativas, y al mismo tiempo son los municipios mejor conectados y más densos.
- En la **Tipología 2** se encuentran **4 municipios**. Los municipios de esta tipología se caracterizan porque tienen niveles intermedios-altos de capacidad fiscal y administrativa, conectividad y densidad poblacional.
- En la **Tipología 3** se encuentran **5 municipios**. Los municipios de esta tipología se caracterizan por tener niveles intermedios de capacidad fiscal y administrativa, conectividad y densidad poblacional.
- En la **Tipología 4** se encuentran **14 municipios**. Los municipios de esta tipología se caracterizan por tener niveles intermedios-bajos de capacidad administrativa y fiscal, conectividad y densidad poblacional.
- En la **Tipología 5** se encuentran **3 municipios**. Los municipios de esta tipología se caracterizan por tener bajos niveles de capacidad administrativa y fiscal; al mismo tiempo son los más desconectados y menos densos (mayor ruralidad).

Resultados de tipologías municipales y distritales
Departamento de Sucre

Tipología	Núm. municipios y distritos	% municipios y distritos	Índice de capacidades ponderado (Promedio)
Bogotá	0	0%	-
Ciudades grandes	0	0%	-
1	0	0%	-
2	4	15%	40,02
3	5	19%	32,74
4	14	54%	25,47
5	3	12%	18,41
Total	**26**	**100%**	**28,29**

Fuente: Elaboración propia con base en información del DNP

Análisis de contraste

Características socioeconómicas

Para hacer un mayor énfasis en las brechas sociales y económicas de los municipios del departamento, se realiza un contraste con algunos indicadores territoriales de interés. Se observa el comportamiento por Tipología del promedio del índice de pobreza multidimensional (IPM), del índice de necesidades básicas insatisfechas (NBI), del índice de riesgo de la calidad del agua para consumo humano (IRCA) y del índice de incidencia del conflicto armado (IICA), que en términos generales muestran una fuerte relación con las capacidades fiscales y administrativas de los municipios y su situación geográfica.

Adicionalmente, se contrastan las Tipologías con la medición del desempeño municipal (MDM), haciendo énfasis en el componente de resultados y en sus dimensiones: educación, salud, servicios públicos y seguridad y convivencia.

Tipologías y variables complementarias
Nivel municipal- Departamento de Sucre

Tipología	IPM 2018	NBI 2018	IRCA 2024	IICA 2023
Bogotá	-	-	-	-
Ciudades grandes	-	-	-	-
1	-	-	-	-
2	43,75	28,09	10,95	4,50
3	43,90	26,96	13,66	7,15
4	56,93	38,02	20,96	5,40
5	66,77	48,27	22,52	35,01
Total	**53,53**	**35,54**	**18,20**	**9,01**

Fuente: Elaboración propia con base en la información del DANE y DNP

Tipologías y MDM 2024
Nivel municipal- Departamento de Sucre

Tipología	MDM	MDM Resultados	Educación	Salud	Servicios	Seguridad y convivencia
Bogotá	-	-	-	-	-	-
Ciudades grandes	-	-	-	-	-	-
1	-	-	-	-	-	-
2	55,95	75,04	70,68	92,63	49,12	87,73
3	41,98	72,68	66,09	93,87	37,43	93,33
4	39,80	73,14	62,08	95,37	39,58	95,51
5	33,46	67,02	55,79	88,66	27,09	96,55
Total	**41,97**	**72,64**	**63,45**	**93,89**	**39,19**	**94,02**

Fuente: Elaboración propia con base en información del DNP

Ingresos

A medida que se avanza en las tipologías los ingresos tributarios per cápita en promedio tienden a reducirse.

Ingresos per cápita 2024. Cifras en pesos
Nivel municipal- Departamento de Sucre

Tipología	Ingresos tributarios per cápita	Ingresos totales per cápita
Bogotá	-	-
Ciudades grandes	-	-
1	-	-
2	1.385.234	3.260.549
3	215.758	2.707.404
4	198.004	2.786.645
5	138.168	2.759.228
Total	**377.165**	**2.841.151**

Fuente: Elaboración propia con base en las operaciones efectivas de caja calculadas por el DNP

Áreas ambientales y territorios étnicos

La variable porcentaje de "Áreas protegidas y ecosistemas estratégicos" resulta del cruce de información del Registro Único Nacional de Áreas Protegidas (RUNAP) y del Registro de Ecosistemas y Áreas Ambientales (REAA), en relación con el total del área municipal.

Tipologías y Rango de porcentaje de áreas protegidas y ecosistemas estratégicos
Nivel municipal- Departamento de Sucre

Tipología	% Área de protección ambiental y ecosistemas estratégicos					Total
	0	0,1% - 30%	31% - 50%	51% - 70%	71% - 100%	
Bogotá	0	0	0	0	0	**0**
Ciudades grandes	0	0	0	0	0	**0**
1	0	0	0	0	0	**0**
2	0	3	1	0	0	**4**
3	0	5	0	0	0	**5**
4	0	13	1	0	0	**14**
5	0	2	1	0	0	**3**
Total	**0**	**23**	**3**	**0**	**0**	**26**

Fuente: Elaboración propia con base en la información de la ANT,2025

La variable de porcentaje de "Área de territorios étnicos" abarca las áreas de los resguardos indígenas legalmente constituidos y las tierras colectivas tituladas a las comunidades negras, afro, raizales y palenqueras de acuerdo con la información oficial de la Agencia Nacional de Tierras, en relación con el total del área municipal.

Tipologías y Rango de porcentaje de área de territorios étnicos
Nivel municipal- Departamento de Sucre

Tipología	% Área de Territorios Étnicos					Total
	0%	0,1% - 30%	31% - 50%	51% - 70%	71% - 100%	
Bogotá	0	0	0	0	0	**0**
Ciudades grandes	0	0	0	0	0	**0**
1	0	0	0	0	0	**0**
2	1	3	0	0	0	**4**
3	5	0	0	0	0	**5**
4	12	2	0	0	0	**14**
5	3	0	0	0	0	**3**
Total	**21**	**5**	**0**	**0**	**0**	**26**

Fuente: Elaboración propia con base en la información del RUNAP (2025) y REEA (2017)

Anexo

Tipologías a nivel municipal- Departamento de Sucre

Código DANE	Departamento	Municipio	Tipología 2026
70221	Sucre	Coveñas	2
70670	Sucre	Sampués	2
70820	Sucre	Santiago De Tolú	2
70001	Sucre	Sincelejo	2
70110	Sucre	Buenavista	3
70215	Sucre	Corozal	3
70418	Sucre	Los Palmitos	3
70473	Sucre	Morroa	3
70508	Sucre	Ovejas	3
70124	Sucre	Caimito	4
70204	Sucre	Colosó	4
70233	Sucre	El Roble	4
70235	Sucre	Galeras	4
70265	Sucre	Guaranda	4
70400	Sucre	La Unión	4
70429	Sucre	Majagual	4
70523	Sucre	Palmito	4
70823	Sucre	San José De Toluviejo	4
70702	Sucre	San Juan De Betulia	4
70742	Sucre	San Luis De Sincé	4
70708	Sucre	San Marcos	4
70713	Sucre	San Onofre	4
70717	Sucre	San Pedro	4
70230	Sucre	Chalán	5
70678	Sucre	San Benito Abad	5
70771	Sucre	Sucre	5