Tipologías de las Entidades Territoriales para el Reconocimiento de Capacidades.
Resultados para la Vigencia 2026

Departamento: Antioquia

Mapa de tipologías municipales

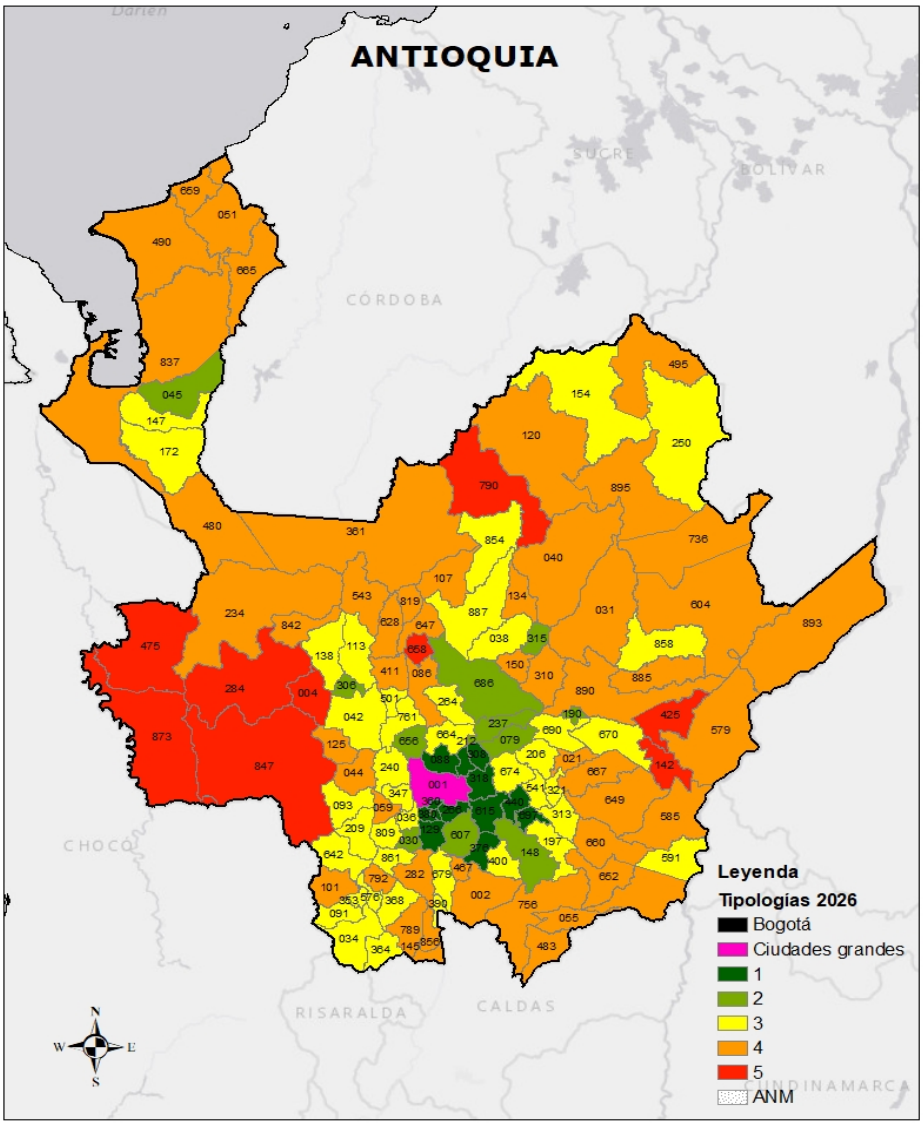

Fuente: Elaboración propia con base en información del DNP

Listado de Municipios

Cod	Municipio	Cod	Municipio	Cod	Municipio
002	Abejorral	148	El Carmen De Viboral	615	Rionegro
004	Abriaquí	697	El Santuario	628	Sabanalarga
021	Alejandría	264	Entrerrios	631	Sabaneta
030	Amagá	266	Envigado	642	Salgar
031	Amalfi	282	Fredonia	647	San Andrés De Cuerquía
034	Andes	284	Frontino	649	San Carlos
036	Angelópolis	306	Giraldo	652	San Francisco
038	Angostura	308	Girardota	656	San Jerónimo
040	Anorí	313	Granada	658	San José De La Montaña
044	Anzá	315	Guadalupe	659	San Juan De Urabá
045	Apartadó	318	Guarne	660	San Luis
051	Arboletes	321	Guatapé	664	San Pedro De Los Milagros
055	Argelia	310	Gómez Plata	665	San Pedro De Urabá
059	Armenia	347	Heliconia	667	San Rafael
079	Barbosa	353	Hispania	670	San Roque
088	Bello	360	Itagüí	674	San Vicente
086	Belmira	361	Ituango	679	Santa Bárbara
091	Betania	364	Jardín	686	Santa Rosa De Osos
093	Betulia	368	Jericó	042	Santafé De Antioquia
107	Briceño	376	La Ceja	690	Santo Domingo
113	Buriticá	380	La Estrella	736	Segovia
125	Caicedo	390	La Pintada	756	Sonson
129	Caldas	400	La Unión	761	Sopetrán
134	Campamento	411	Liborina	790	Tarazá
142	Caracolí	425	Maceo	792	Tarso
145	Caramanta	440	Marinilla	809	Titiribí
147	Carepa	001	Medellín	819	Toledo
150	Carolina	467	Montebello	837	Turbo
154	Caucasia	475	Murindó	789	Támesis
138	Cañasgordas	480	Mutatá	842	Uramita
172	Chigorodó	483	Nariño	847	Urrao
190	Cisneros	495	Nechí	854	Valdivia
101	Ciudad Bolívar	490	Necoclí	856	Valparaíso
197	Cocorná	501	Olaya	858	Vegachí
206	Concepción	543	Peque	861	Venecia
209	Concordia	541	Peñol	873	Vigía Del Fuerte
212	Copacabana	576	Pueblorrico	885	Yalí

Cod	Municipio	Cod	Municipio	Cod	Municipio
120	Cáceres	579	Puerto Berrío	887	Yarumal
234	Dabeiba	585	Puerto Nare	890	Yolombó
237	Don Matías	591	Puerto Triunfo	893	Yondó
240	Ebéjico	604	Remedios	895	Zaragoza
250	El Bagre	607	Retiro		

Tipologías municipales 2026

- El departamento de **Antioquia** está conformado por **125** municipios.
- Medellín está dentro de la Tipología de **Ciudades Grandes**.
- En la **Tipología 1** se encuentran **13 municipios**. Los municipios de esta tipología se caracterizan por tener en promedio los más altos niveles de capacidades fiscales y administrativas, y al mismo tiempo son los municipios mejor conectados y más densos.
- En la **Tipología 2** se encuentran **11 municipios**. Los municipios de esta tipología se caracterizan porque tienen niveles intermedios-altos de capacidad fiscal y administrativa, conectividad y densidad poblacional.
- En la **Tipología 3** se encuentran **41 municipios**. Los municipios de esta tipología se caracterizan por tener niveles intermedios de capacidad fiscal y administrativa, conectividad y densidad poblacional.
- En la **Tipología 4** se encuentran **50 municipios**. Los municipios de esta tipología se caracterizan por tener niveles intermedios-bajos de capacidad administrativa y fiscal, conectividad y densidad poblacional.
- En la **Tipología 5** se encuentran **9 municipios**. Los municipios de esta tipología se caracterizan por tener bajos niveles de capacidad administrativa y fiscal; al mismo tiempo son los más desconectados y menos densos (mayor ruralidad).

Resultados de tipologías municipales y distritales
Departamento de Antioquia

Tipología	Núm. municipios y distritos	% municipios y distritos	Índice de capacidades ponderado (Promedio)
Bogotá	0	0%	-
Ciudades grandes	1	1%	77,52
1	13	10%	60,80
2	11	9%	38,97
3	41	33%	32,15
4	50	40%	25,62
5	9	7%	18,73
Total	**125**	**100%**	**32,51**

Fuente: Elaboración propia con base en información del DNP

Análisis de contraste

Características socioeconómicas

Para hacer un mayor énfasis en las brechas sociales y económicas de los municipios del departamento, se realiza un contraste con algunos indicadores territoriales de interés. Se observa el comportamiento por Tipología del promedio del índice de pobreza multidimensional (IPM), del índice de necesidades básicas insatisfechas (NBI), del índice de riesgo de la calidad del agua para consumo humano (IRCA) y del índice de incidencia del conflicto armado (IICA), que en términos generales muestran una fuerte relación con las capacidades fiscales y administrativas de los municipios y su situación geográfica.

Adicionalmente, se contrastan las Tipologías con la medición del desempeño municipal (MDM), haciendo énfasis en el componente de resultados y en sus dimensiones: educación, salud, servicios públicos y seguridad y convivencia.

Tipologías vs. variables complementarias
Nivel municipal- Departamento de Antioquia

Tipología	IPM	NBI	IRCA	IICA
Bogotá	-	-	-	-
Ciudades grandes	12,80	5,23	0,78	2,05
1	12,35	4,49	4,19	2,85
2	26,15	10,39	29,07	6,46
3	36,30	14,66	20,69	7,54
4	45,99	24,60	30,75	12,72
5	49,91	33,13	32,57	9,39
Total	**37,59**	**18,46**	**24,36**	**9,12**

Fuente: Elaboración propia con base en la información del DANE y DNP

Tipologías vs. MDM 2024
Nivel municipal- Departamento de Antioquia

Tipología	MDM	MDM Resultados	Educación	Salud	Servicios	Seguridad y convivencia
Bogotá	-	-	-	-	-	-
Ciudades grandes	83,33	77,46	74,20	94,44	75,25	65,95
1	74,47	80,69	75,02	93,30	70,32	84,13
2	61,53	76,78	67,63	91,60	60,00	87,91
3	58,48	73,44	64,00	89,33	53,71	86,74
4	54,66	71,57	58,54	90,32	49,19	88,22
5	45,90	71,77	56,71	91,41	47,83	91,14
Total	**58,18**	**73,65**	**62,83**	**90,53**	**53,93**	**87,31**

Fuente: Elaboración propia con base en información del DNP

Ingresos

A medida que se avanza en las tipologías los ingresos propios en promedio tienden a reducirse.

Ingresos propios 2024. Cifras en pesos
Nivel municipal- Departamento de Antioquia

Tipología	Ingresos tributarios pér capita	Ingresos totales pér capita
Bogotá	-	-
Ciudades grandes	1.358.685	3.782.904
1	1.220.967	2.308.061
2	800.251	2.504.476
3	506.287	2.447.305
4	384.546	2.693.549
5	331.507	2.871.967
Total	**552.021**	**2.577.613**

Fuente: Elaboración propia con base en las operaciones efectivas de caja calculadas por el DNP

Áreas ambientales y territorios étnicos

La variable porcentaje de "Áreas protegidas y ecosistemas estratégicos" resulta del cruce de información del Registro Único Nacional de Áreas Protegidas (RUNAP)[1] y del Registro de Ecosistemas y Áreas Ambientales (REAA)[2], en relación con el total del área municipal.

Tipologías vs. Rango de % de áreas protegidas y ecosistemas estratégicos
Nivel municipal- Departamento de Antioquia

Tipología	% Área de protección ambiental y ecosistemas estratégicos					Total
	0	0,1% - 30%	31% - 50%	51% - 70%	71% - 100%	
Bogotá	0	0	0	0	0	**0**
Ciudades grandes	0	0	1	0	0	**1**
1	1	8	4	0	0	**13**
2	1	7	0	2	1	**11**
3	0	25	11	3	2	**41**
4	1	29	17	2	1	**50**
5	0	5	1	1	2	**9**
Total	**3**	**74**	**34**	**8**	**6**	**125**

Fuente: Elaboración propia con base en información del DNP

La variable de porcentaje de "Área de territorios étnicos" abarca las áreas de los resguardos indígenas legalmente constituidos y las tierras colectivas tituladas a las comunidades negras, afro, raizales y palenqueras de acuerdo con la información oficial de la Agencia Nacional de Tierras, en relación con el total del área municipal.

Tipologías vs. Rango de % de área de territorios étnicos
Nivel municipal- Departamento de Antioquia

Tipología	% Área de Territorios Étnicos					Total
	0%	0,1% - 30%	31% - 50%	51% - 70%	71% - 100%	
Bogotá	0	0	0	0	0	**0**
Ciudades grandes	1	0	0	0	0	**1**
1	13	0	0	0	0	**13**
2	10	1	0	0	0	**11**
3	35	6	0	0	0	**41**
4	33	15	2	0	0	**50**
5	4	2	1	0	2	**9**
Total	**96**	**24**	**3**	**0**	**2**	**125**

Fuente: Elaboración propia con base en información del DNP

Anexo

Tipologías a nivel municipal- Departamento de Antioquia

Código DANE	Departamento	Municipio	Tipología 2026
05001	Antioquia	Medellín	Ciudades grandes
05088	Antioquia	Bello	1
05212	Antioquia	Copacabana	1
05266	Antioquia	Envigado	1
05318	Antioquia	Guarne	1
05360	Antioquia	Itagüí	1
05380	Antioquia	La Estrella	1
05615	Antioquia	Rionegro	1
05631	Antioquia	Sabaneta	1
05030	Antioquia	Amagá	2
05129	Antioquia	Caldas	2
05148	Antioquia	El Carmen De Viboral	2
05697	Antioquia	El Santuario	2
05308	Antioquia	Girardota	2
05376	Antioquia	La Ceja	2
05440	Antioquia	Marinilla	2
05607	Antioquia	Retiro	2
05656	Antioquia	San Jerónimo	2
05034	Antioquia	Andes	3
05038	Antioquia	Angostura	3
05045	Antioquia	Apartadó	3
05079	Antioquia	Barbosa	3
05091	Antioquia	Betania	3
05093	Antioquia	Betulia	3
05113	Antioquia	Buriticá	3
05147	Antioquia	Carepa	3
05154	Antioquia	Caucasia	3
05138	Antioquia	Cañasgordas	3
05172	Antioquia	Chigorodó	3
05190	Antioquia	Cisneros	3
05206	Antioquia	Concepción	3
05209	Antioquia	Concordia	3
05237	Antioquia	Don Matías	3
05240	Antioquia	Ebéjico	3

Código DANE	Departamento	Municipio	Tipología 2026
05250	Antioquia	El Bagre	3
05264	Antioquia	Entrerrios	3
05306	Antioquia	Giraldo	3
05315	Antioquia	Guadalupe	3
05321	Antioquia	Guatapé	3
05353	Antioquia	Hispania	3
05364	Antioquia	Jardín	3
05368	Antioquia	Jericó	3
05390	Antioquia	La Pintada	3
05400	Antioquia	La Unión	3
05501	Antioquia	Olaya	3
05541	Antioquia	Peñol	3
05576	Antioquia	Pueblorrico	3
05664	Antioquia	San Pedro De Los Milagros	3
05670	Antioquia	San Roque	3
05674	Antioquia	San Vicente	3
05679	Antioquia	Santa Bárbara	3
05686	Antioquia	Santa Rosa De Osos	3
05042	Antioquia	Santafé De Antioquia	3
05690	Antioquia	Santo Domingo	3
05761	Antioquia	Sopetrán	3
05809	Antioquia	Titiribí	3
05861	Antioquia	Venecia	3
05887	Antioquia	Yarumal	3
05002	Antioquia	Abejorral	4
05021	Antioquia	Alejandría	4
05031	Antioquia	Amalfi	4
05036	Antioquia	Angelópolis	4
05040	Antioquia	Anorí	4
05044	Antioquia	Anzá	4
05051	Antioquia	Arboletes	4
05055	Antioquia	Argelia	4
05059	Antioquia	Armenia	4
05086	Antioquia	Belmira	4
05107	Antioquia	Briceño	4
05125	Antioquia	Caicedo	4
05134	Antioquia	Campamento	4
05145	Antioquia	Caramanta	4

Código DANE	Departamento	Municipio	Tipología 2026
05150	Antioquia	Carolina	4
05101	Antioquia	Ciudad Bolívar	4
05197	Antioquia	Cocorná	4
05120	Antioquia	Cáceres	4
05234	Antioquia	Dabeiba	4
05282	Antioquia	Fredonia	4
05313	Antioquia	Granada	4
05310	Antioquia	Gómez Plata	4
05347	Antioquia	Heliconia	4
05361	Antioquia	Ituango	4
05411	Antioquia	Liborina	4
05467	Antioquia	Montebello	4
05480	Antioquia	Mutatá	4
05483	Antioquia	Nariño	4
05495	Antioquia	Nechí	4
05490	Antioquia	Necoclí	4
05543	Antioquia	Peque	4
05579	Antioquia	Puerto Berrío	4
05585	Antioquia	Puerto Nare	4
05591	Antioquia	Puerto Triunfo	4
05604	Antioquia	Remedios	4
05628	Antioquia	Sabanalarga	4
05642	Antioquia	Salgar	4
05647	Antioquia	San Andrés De Cuerquía	4
05649	Antioquia	San Carlos	4
05652	Antioquia	San Francisco	4
05659	Antioquia	San Juan De Urabá	4
05660	Antioquia	San Luis	4
05665	Antioquia	San Pedro De Urabá	4
05667	Antioquia	San Rafael	4
05736	Antioquia	Segovia	4
05756	Antioquia	Sonson	4
05792	Antioquia	Tarso	4
05819	Antioquia	Toledo	4
05837	Antioquia	Turbo	4
05789	Antioquia	Támesis	4
05842	Antioquia	Uramita	4
05854	Antioquia	Valdivia	4

Código DANE	Departamento	Municipio	Tipología 2026
05856	Antioquia	Valparaíso	4
05858	Antioquia	Vegachí	4
05885	Antioquia	Yalí	4
05890	Antioquia	Yolombó	4
05893	Antioquia	Yondó	4
05895	Antioquia	Zaragoza	4
05004	Antioquia	Abriaquí	5
05142	Antioquia	Caracolí	5
05284	Antioquia	Frontino	5
05425	Antioquia	Maceo	5
05475	Antioquia	Murindó	5
05658	Antioquia	San José De La Montaña	5
05790	Antioquia	Tarazá	5
05847	Antioquia	Urrao	5
05873	Antioquia	Vigía Del Fuerte	5