Tipologías de las Entidades Territoriales para el Reconocimiento de Capacidades. Resultados para la Vigencia 2026

Departamento: META

Mapa de tipologías municipales

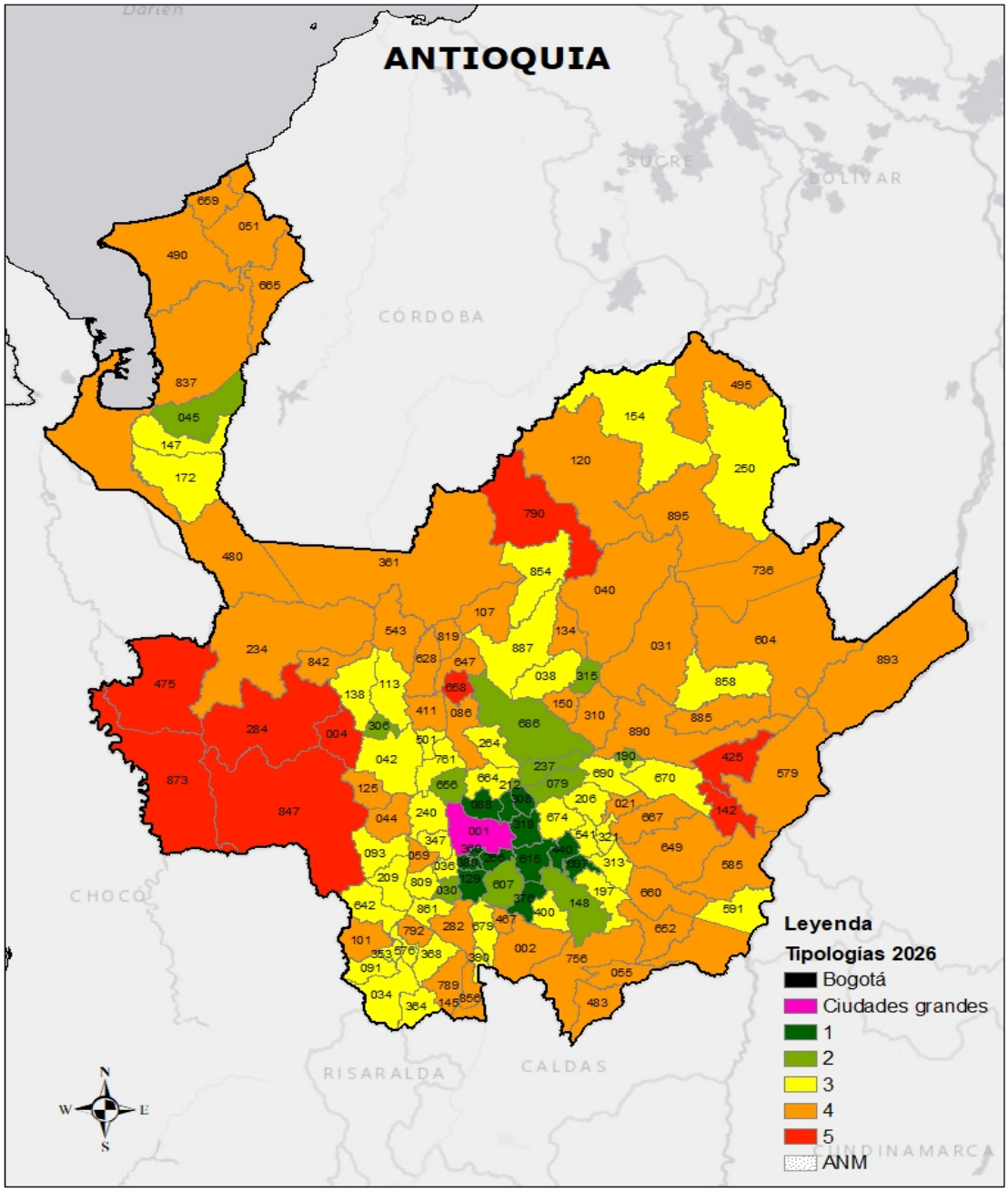

Tipologías municipales 2026

- El departamento de **META** está conformado por **29** municipios.
- En la **Tipología 1** no se encuentra ningún municipio.
- En la **Tipología 2** se encuentran **2** municipios: **GRANADA, VILLAVICENCIO**.
- En la **Tipología 3** se encuentran **4** municipios: **ACACÍAS, CASTILLA LA NUEVA, GUAMAL, RESTREPO**.
- En la **Tipología 4** se encuentran **9** municipios: **BARRANCA DE UPÍA, CABUYARO, CUMARAL, EL CASTILLO, EL DORADO, FUENTE DE ORO, LEJANÍAS, SAN CARLOS DE GUAROA, SAN JUAN DE ARAMA**.
- En la **Tipología 5** se encuentran **14** municipios: **CUBARRAL, EL CALVARIO, LA MACARENA, MAPIRIPÁN, MESETAS, PUERTO CONCORDIA, PUERTO GAITÁN, PUERTO LLERAS, PUERTO LÓPEZ, PUERTO RICO, SAN JUANITO, SAN MARTÍN, URIBE, VISTAHERMOSA**.

Resultados de tipologías municipales y distritales - Departamento de META

Tipología	Núm. municipios y distritos	Índice de capacidades ponderado (Promedio)
1	0	-
2	2	40,93
3	4	32,87
4	9	24,66
5	14	16,82
Total	29	23,13

Fuente: Elaboración propia

Características socioeconómicas

Para hacer un mayor énfasis en las brechas sociales y económicas de los municipios del departamento, se realiza un contraste con algunos indicadores territoriales de interés. Se observa el comportamiento por Tipología del promedio del índice de pobreza multidimensional (IPM), del índice de necesidades básicas insatisfechas (NBI), del índice de riesgo de la calidad del agua para consumo humano (IRCA) y del índice de incidencia del conflicto armado (IICA), que en términos generales muestran una fuerte relación con las capacidades fiscales y administrativas de los municipios y su situación geográfica.

Adicionalmente, se contrastan las Tipologías con la medición del desempeño municipal (MDM), haciendo énfasis en el componente de resultados y en sus dimensiones: educación, salud, servicios públicos y seguridad y convivencia.

Tipologías vs. variables complementarias
Nivel municipal- Departamento de META

Tipología	IPM	NBI	IRCA	IICA
Bogotá	-	-	-	-
Ciudades grandes	-	-	-	-
1	-	-	-	-
2	22,90	11,53	0,60	1,36
3	28,10	12,28	2,56	7,57
4	44,23	26,67	6,94	1,06
5	42,37	25,93	8,11	4,49
Total	37,98	21,73	6,01	4,42

Fuente: Elaboración propia con base en la información del DANE y DNP

Tipologías vs. MDM
Nivel municipal- Departamento de META

Tipología	MDM	MDM Resultados	Educación	Salud	Servicios	Seguridad y convivencia
Bogotá	-	-	-	-	-	-
Ciudades grandes	-	-	-	-	-	-
1	-	-	-	-	-	-
2	72,42	75,97	64,00	96,14	70,19	73,54
3	65,14	68,89	55,43	90,60	38,89	90,62
4	52,28	61,52	49,84	86,88	28,32	69,34
5	57,60	64,21	49,29	88,05	31,55	82,70
Total	59,24	65,49	51,80	88,90	34,84	81,49

Fuente: Elaboración propia con base en información del DNP

Ingresos

A medida que se avanza en las tipologías los ingresos propios en promedio tienden a reducirse.

Ingresos propios 2023. Cifras en miles de millones de pesos
Nivel municipal- Departamento de META

Tipología	Ingresos tributarios
Bogotá	-
Ciudades grandes	-
1	-
2	168.236
3	34.324
4	4.583
5	8.037
Total	22.659

Fuente: Elaboración propia con base en las operaciones efectivas de caja calculadas por el DNP

Áreas ambientales y territorios étnicos

La variable porcentaje de "Áreas protegidas y ecosistemas estratégicos" resulta del cruce de información del Registro Único Nacional de Áreas Protegidas (RUNAP)[1] y del Registro de Ecosistemas y Áreas Ambientales (REAA)[2], en relación con el total del área municipal.

Tipologías vs. Rango de % de áreas protegidas y ecosistemas estratégicos
Nivel municipal- Departamento de META

Tipología	% Área de protección ambiental y ecosistemas estratégicos				Total
	0% - 30%	31% - 50%	51% - 70%	71% - 100%	
Bogotá	0	0	0	0	0
Ciudades grandes	0	0	0	0	0
1	0	0	0	0	0
2	1	0	0	0	1
3	5	0	0	0	5
4	4	0	0	0	4
5	8	1	0	0	9
Total	18	1	0	0	19

Fuente: Elaboración propia

La variable de porcentaje de "Área de territorios étnicos" abarca las áreas de los resguardos indígenas legalmente constituidos y las tierras colectivas tituladas a las comunidades negras, afro, raizales y palenqueras de acuerdo con la información oficial de la Agencia Nacional de Tierras, en relación con el total del área municipal.

Tipologías vs. Rango de % de área de territorios étnicos
Nivel municipal- Departamento de META

Tipología	% Área de Territorios Étnicos					Total
	0%	0,01% - 30%	31% - 50%	51% - 70%	71% - 100%	
Bogotá	0	0	0	0	0	0
Ciudades grandes	0	0	0	0	0	0
1	0	0	0	0	0	0
2	0	1	0	0	0	1
3	4	1	0	0	0	5
4	2	2	0	0	0	4
5	6	3	0	0	0	9
Total	12	7	0	0	0	19

Fuente: Elaboración propia

Anexo

Tipologías a nivel municipal- Departamento de META

Código DANE	Departamento	Municipio	Tipología 2026
50006	META	ACACÍAS	3
50110	META	BARRANCA DE UPÍA	4
50124	META	CABUYARO	4
50150	META	CASTILLA LA NUEVA	3
50223	META	CUBARRAL	5
50226	META	CUMARAL	4
50245	META	EL CALVARIO	5
50251	META	EL CASTILLO	4
50270	META	EL DORADO	4
50287	META	FUENTE DE ORO	4
50313	META	GRANADA	2
50318	META	GUAMAL	3
50350	META	LA MACARENA	5
50400	META	LEJANÍAS	4
50325	META	MAPIRIPÁN	5
50330	META	MESETAS	5
50450	META	PUERTO CONCORDIA	5
50568	META	PUERTO GAITÁN	5
50577	META	PUERTO LLERAS	5
50573	META	PUERTO LÓPEZ	5
50590	META	PUERTO RICO	5
50606	META	RESTREPO	3
50680	META	SAN CARLOS DE GUAROA	4
50683	META	SAN JUAN DE ARAMA	4
50686	META	SAN JUANITO	5
50689	META	SAN MARTÍN	5
50370	META	URIBE	5
50001	META	VILLAVICENCIO	2
50711	META	VISTAHERMOSA	5

[1] *Dentro del registro se incluyen los Parques Naturales Regionales y las categorías del Sistema de Áreas de Parques Nacionales con base en el Decreto 2811 de 1974 (Artículo 329)*

[2] *Se incluyen todas las categorías de esta fuente de información, a saber: Páramos, Humedales RAMSAR, Bosque Seco Tropical, Manglares, Pastos Marinos, Arrecifes coralinos, Reservas Forestales de Ley 2 de 1959 (Zona Tipo A), Áreas Susceptibles a Procesos de Restauración Ecológica, Áreas de proyectos Bosques de Paz orientados a la restauración ambiental y reconciliación de víctimas*