Tipologías de las Entidades Territoriales para el Reconocimiento de Capacidades.
Resultados para la Vigencia 2026

Departamento: Guaviare

Mapa de tipologías municipales

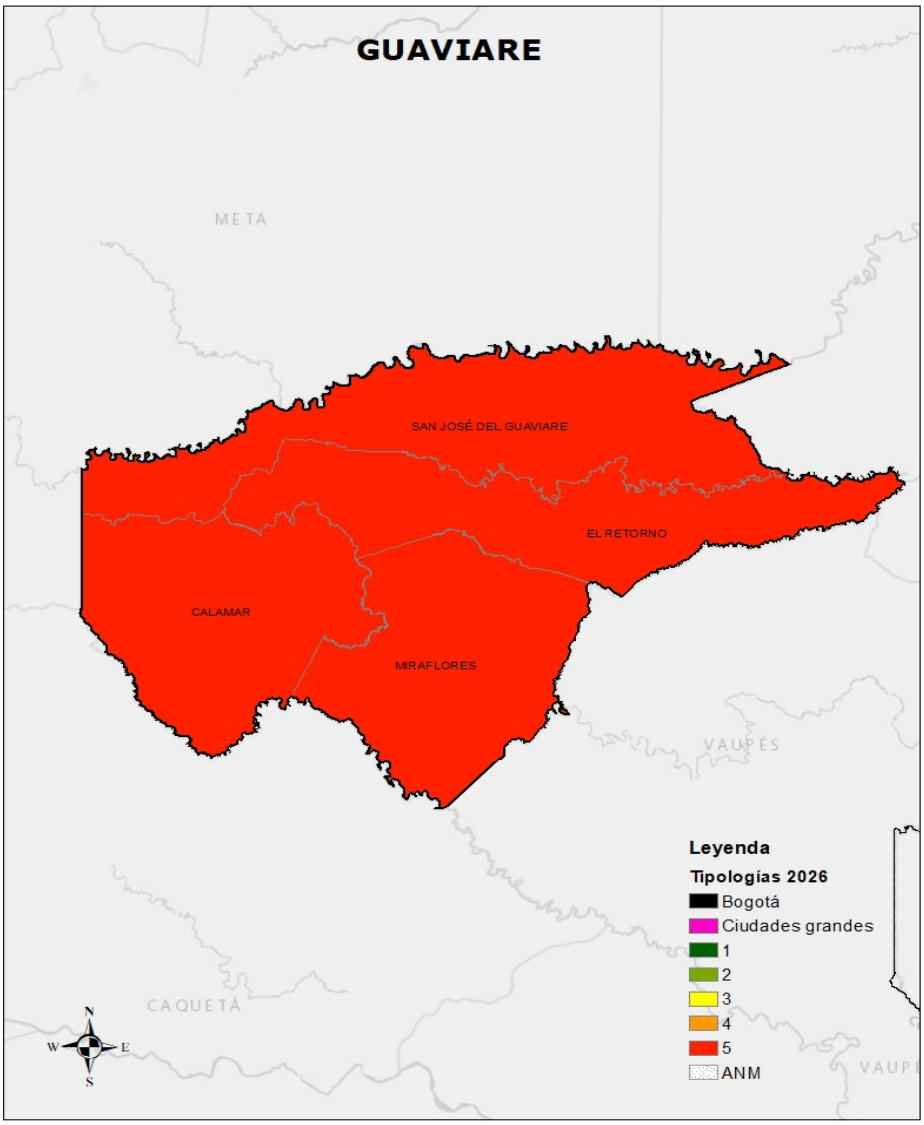

Fuente: Elaboración propia con base en información del DNP

Tipologías municipales 2026

- El departamento de **Guaviare** está conformado por **4** municipios.
- Ningún municipio de este departamento pertenece a las Tipologías de **Ciudades Grandes**.
- En la **Tipología 1** no se encuentra ningún municipio de este departamento. Los municipios de esta tipología se caracterizan por tener en promedio los más altos niveles de capacidades fiscales y administrativas, y al mismo tiempo son los municipios mejor conectados y más densos.
- En la **Tipología 2** no se encuentra ningún municipio de este departamento. Los municipios de esta tipología se caracterizan porque tienen niveles intermedios-altos de capacidad fiscal y administrativa, conectividad y densidad poblacional.
- En la **Tipología 3** no se encuentra ningún municipio de este departamento. Los municipios de esta tipología se caracterizan por tener niveles intermedios de capacidad fiscal y administrativa, conectividad y densidad poblacional.
- En la **Tipología 4** no se encuentra ningún municipio de este departamento. Los municipios de esta tipología se caracterizan por tener niveles intermedios-bajos de capacidad administrativa y fiscal, conectividad y densidad poblacional.
- En la **Tipología 5** se encuentran **4 municipios**. Los municipios de esta tipología se caracterizan por tener bajos niveles de capacidad administrativa y fiscal; al mismo tiempo son los más desconectados y menos densos (mayor ruralidad).

Resultados de tipologías municipales y distritales
Departamento de Guaviare

Tipología	Núm. municipios y distritos	% municipios y distritos	Índice de capacidades ponderado (Promedio)
Bogotá	0	0%	-
Ciudades grandes	0	0%	-
1	0	0%	-
2	0	0%	-
3	0	0%	-
4	0	0%	-
5	4	100%	11,52
Total	**4**	**100%**	**11,52**

Fuente: Elaboración propia con base en información del DNP

Análisis de contraste

Características socioeconómicas

Para hacer un mayor énfasis en las brechas sociales y económicas de los municipios del departamento, se realiza un contraste con algunos indicadores territoriales de interés. Se observa el comportamiento por Tipología del promedio del índice de pobreza multidimensional (IPM), del índice de necesidades básicas insatisfechas (NBI), del índice de riesgo de la calidad del agua para consumo humano (IRCA) y del índice de incidencia del conflicto armado (IICA), que en términos generales muestran una fuerte relación con las capacidades fiscales y administrativas de los municipios y su situación geográfica.

Adicionalmente, se contrastan las Tipologías con la medición del desempeño municipal (MDM), haciendo énfasis en el componente de resultados y en sus dimensiones: educación, salud, servicios públicos y seguridad y convivencia.

Tipologías y variables complementarias
Nivel municipal- Departamento de Guaviare

Tipología	IPM 2018	NBI 2018	IRCA 2024	IICA 2023
Bogotá	-	-	-	-
Ciudades grandes	-	-	-	-
1	-	-	-	-
2	-	-	-	-
3	-	-	-	-
4	-	-	-	-
5	54,58	33,98	12,07	30,10
Total	**54,58**	**33,98**	**12,07**	**30,10**

Fuente: Elaboración propia con base en la información del DANE y DNP

Tipologías y MDM 2024
Nivel municipal- Departamento de Guaviare

Tipología	MDM	MDM Resultados	Educación	Salud	Servicios	Seguridad y convivencia
Bogotá	-	-	-	-	-	-
Ciudades grandes	-	-	-	-	-	-
1	-	-	-	-	-	-
2	-	-	-	-	-	-
3	-	-	-	-	-	-
4	-	-	-	-	-	-
5	51,35	66,03	47,49	88,69	42,35	85,57
Total	**51,35**	**66,03**	**47,49**	**88,69**	**42,35**	**85,57**

Fuente: Elaboración propia con base en información del DNP

Ingresos

A medida que se avanza en las tipologías los ingresos tributarios per cápita en promedio tienden a reducirse.

Ingresos per cápita 2024. Cifras en pesos
Nivel municipal- Departamento de Guaviare

Tipología	Ingresos tributarios per cápita	Ingresos totales per cápita
Bogotá	-	-
Ciudades grandes	-	-
1	-	-
2	-	-
3	-	-
4	-	-
5	254.347	3.075.378
Total	**254.347**	**3.075.378**

Fuente: Elaboración propia con base en las operaciones efectivas de caja calculadas por el DNP

Áreas ambientales y territorios étnicos

La variable porcentaje de "Áreas protegidas y ecosistemas estratégicos" resulta del cruce de información del Registro Único Nacional de Áreas Protegidas (RUNAP y del Registro de Ecosistemas y Áreas Ambientales (REAA), en relación con el total del área municipal.

Tipologías y Rango de porcentaje de áreas protegidas y ecosistemas estratégicos
Nivel municipal- Departamento de Guaviare

Tipología	% Área de protección ambiental y ecosistemas estratégicos					Total
	0	0,1% - 30%	31% - 50%	51% - 70%	71% - 100%	
Bogotá	0	0	0	0	0	**0**
Ciudades grandes	0	0	0	0	0	**0**
1	0	0	0	0	0	**0**
2	0	0	0	0	0	**0**
3	0	0	0	0	0	**0**
4	0	0	0	0	0	**0**
5	0	1	0	1	2	**4**
Total	**0**	**1**	**0**	**1**	**2**	**4**

Fuente: Elaboración propia con base en información del DNP

La variable de porcentaje de "Área de territorios étnicos" abarca las áreas de los resguardos indígenas legalmente constituidos y las tierras colectivas tituladas a las comunidades negras, afro, raizales y palenqueras de acuerdo con la información oficial de la Agencia Nacional de Tierras, en relación con el total del área municipal.

Tipologías y Rango de porcentaje de área de territorios étnicos
Nivel municipal- Departamento de Guaviare

Tipología	% Área de Territorios Étnicos					Total
	0%	0,1% - 30%	31% - 50%	51% - 70%	71% - 100%	
Bogotá	0	0	0	0	0	**0**
Ciudades grandes	0	0	0	0	0	**0**
1	0	0	0	0	0	**0**
2	0	0	0	0	0	**0**
3	0	0	0	0	0	**0**
4	0	0	0	0	0	**0**
5	0	2	0	2	0	**4**
Total	**0**	**2**	**0**	**2**	**0**	**4**

Fuente: Elaboración propia con base en información del DNP

Anexo

Tipologías a nivel municipal- Departamento de Guaviare

Código DANE	Departamento	Municipio	Tipología 2026
95015	Guaviare	Calamar	5
95025	Guaviare	El Retorno	5
95200	Guaviare	Miraflores	5
95001	Guaviare	San José Del Guaviare	5