Tipologías de las Entidades Territoriales para el Reconocimiento de Capacidades.
Resultados para la Vigencia 2026

Departamento: Santander

Mapa de tipologías municipales

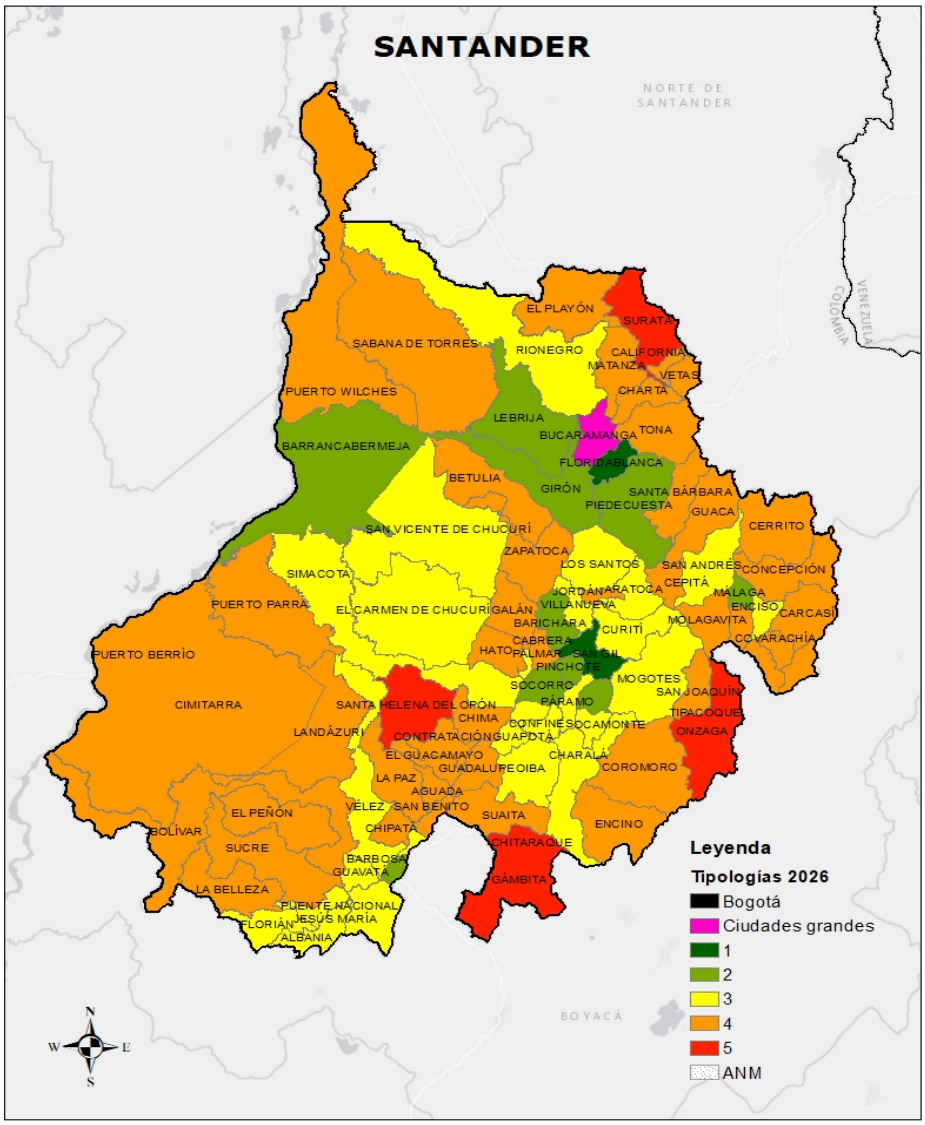

Fuente: Elaboración propia con base en información del DNP

Tipologías municipales 2026

- El departamento de **Santander** está conformado por **87** municipios.
- Bucaramanga está dentro de la Tipología de **Ciudades Grandes**.
- En la **Tipología 1** se encuentran **2 municipios**. Los municipios de esta tipología se caracterizan por tener en promedio los más altos niveles de capacidades fiscales y administrativas, y al mismo tiempo son los municipios mejor conectados y más densos.
- En la **Tipología 2** se encuentran **10 municipios**. Los municipios de esta tipología se caracterizan porque tienen niveles intermedios-altos de capacidad fiscal y administrativa, conectividad y densidad poblacional.
- En la **Tipología 3** se encuentran **26 municipios**. Los municipios de esta tipología se caracterizan por tener niveles intermedios de capacidad fiscal y administrativa, conectividad y densidad poblacional.
- En la **Tipología 4** se encuentran **44 municipios**. Los municipios de esta tipología se caracterizan por tener niveles intermedios-bajos de capacidad administrativa y fiscal, conectividad y densidad poblacional.
- En la **Tipología 5** se encuentran **4 municipios**. Los municipios de esta tipología se caracterizan por tener bajos niveles de capacidad administrativa y fiscal; al mismo tiempo son los más desconectados y menos densos (mayor ruralidad).

Resultados de tipologías municipales y distritales
Departamento de Santander

Tipología	Núm. municipios y distritos	% municipios y distritos	Índice de capacidades ponderado (Promedio)
Bogotá	0	0%	-
Ciudades grandes	1	1%	65,84
1	2	2%	53,66
2	10	11%	40,14
3	26	30%	30,93
4	44	51%	24,96
5	4	5%	19,21
Total	**87**	**100%**	**29,36**

Fuente: Elaboración propia con base en información del DNP

Análisis de contraste

Características socioeconómicas

Para hacer un mayor énfasis en las brechas sociales y económicas de los municipios del departamento, se realiza un contraste con algunos indicadores territoriales de interés. Se observa el comportamiento por Tipología del promedio del índice de pobreza multidimensional (IPM), del índice de necesidades básicas insatisfechas (NBI), del índice de riesgo de la calidad del agua para consumo humano (IRCA) y del índice de incidencia del conflicto armado (IICA), que en términos generales muestran una fuerte relación con las capacidades fiscales y administrativas de los municipios y su situación geográfica.

Adicionalmente, se contrastan las Tipologías con la medición del desempeño municipal (MDM), haciendo énfasis en el componente de resultados y en sus dimensiones: educación, salud, servicios públicos y seguridad y convivencia.

Tipologías y variables complementarias
Nivel municipal- Departamento de Santander

Tipología	IPM 2018	NBI 2018	IRCA 2024	IICA 2023
Bogotá	-	-	-	-
Ciudades grandes	14,20	5,56	1,50	1,78
1	12,35	4,50	0,38	0,64
2	23,10	8,09	12,15	1,75
3	37,61	16,21	12,35	1,22
4	41,72	17,23	20,82	0,74
5	49,57	22,61	18,64	1,14
Total	**37,72**	**15,69**	**16,50**	**1,03**

Fuente: Elaboración propia con base en la información del DANE y DNP

Tipologías y MDM 2024
Nivel municipal- Departamento de Santander

Tipología	MDM	MDM Resultados	Educación	Salud	Servicios	Seguridad y convivencia
Bogotá	-	-	-	-	-	-
Ciudades grandes	75,17	77,31	76,72	96,63	69,93	65,95
1	71,17	80,79	71,90	94,31	68,86	88,11
2	64,31	76,06	68,54	86,52	62,50	86,70
3	55,39	72,31	60,53	86,35	47,67	94,67
4	54,64	71,82	61,56	87,18	43,51	95,04
5	56,13	67,66	61,42	82,88	33,94	92,41
Total	**56,66**	**72,53**	**62,46**	**86,93**	**47,38**	**93,36**

Fuente: Elaboración propia con base en información del DNP

Ingresos

A medida que se avanza en las tipologías los ingresos tributarios per cápita en promedio tienden a reducirse.

Ingresos per cápita 2024. Cifras en pesos
Nivel municipal- Departamento de Santander

Tipología	Ingresos tributarios per cápita	Ingresos totales per cápita
Bogotá	-	-
Ciudades grandes	1.196.994	2.798.732
1	617.420	1.793.121
2	612.417	2.062.073
3	391.674	2.586.555
4	272.301	3.048.722
5	186.977	2.932.830
Total	**361.709**	**2.760.129**

Fuente: Elaboración propia con base en las operaciones efectivas de caja calculadas por el DNP

Áreas ambientales y territorios étnicos

La variable porcentaje de "Áreas protegidas y ecosistemas estratégicos" resulta del cruce de información del Registro Único Nacional de Áreas Protegidas (RUNAP y del Registro de Ecosistemas y Áreas Ambientales (REAA), en relación con el total del área municipal.

Tipologías y Rango de porcentaje de áreas protegidas y ecosistemas estratégicos
Nivel municipal- Departamento de Santander

Tipología	% Área de protección ambiental y ecosistemas estratégicos					Total
	0	0,1% - 30%	31% - 50%	51% - 70%	71% - 100%	
Bogotá	0	0	0	0	0	**0**
Ciudades grandes	0	0	0	1	0	**1**
1	0	0	1	0	1	**2**
2	0	6	4	0	0	**10**
3	0	15	7	0	4	**26**
4	0	19	6	3	16	**44**
5	0	0	2	1	1	**4**
Total	**0**	**40**	**20**	**5**	**22**	**87**

Fuente: Elaboración propia con base en información del DNP

La variable de porcentaje de "Área de territorios étnicos" abarca las áreas de los resguardos indígenas legalmente constituidos y las tierras colectivas tituladas a las comunidades negras, afro, raizales y palenqueras de acuerdo con la información oficial de la Agencia Nacional de Tierras, en relación con el total del área municipal.

Tipologías y Rango de porcentaje de área de territorios étnicos
Nivel municipal- Departamento de Santander

Tipología	% Área de Territorios Étnicos					Total
	0%	0,1% - 30%	31% - 50%	51% - 70%	71% - 100%	
Bogotá	0	0	0	0	0	**0**
Ciudades grandes	1	0	0	0	0	**1**
1	2	0	0	0	0	**2**
2	10	0	0	0	0	**10**
3	26	0	0	0	0	**26**
4	44	0	0	0	0	**44**
5	4	0	0	0	0	**4**
Total	**87**	**0**	**0**	**0**	**0**	**87**

Fuente: Elaboración propia con base en información del DNP

Anexo

Tipologías a nivel municipal- Departamento de Santander

Código DANE	Departamento	Municipio	Tipología 2026
68001	Santander	Bucaramanga	Ciudades grandes
68276	Santander	Floridablanca	1
68679	Santander	San Gil	1
68077	Santander	Barbosa	2
68079	Santander	Barichara	2
68081	Santander	Barrancabermeja	2
68307	Santander	Girón	2
68406	Santander	Lebríja	2
68432	Santander	Málaga	2
68547	Santander	Piedecuesta	2
68549	Santander	Pinchote	2
68755	Santander	Socorro	2
68855	Santander	Valle De San José	2
68020	Santander	Albania	3
68051	Santander	Aratoca	3
68167	Santander	Charalá	3
68209	Santander	Confines	3
68229	Santander	Curití	3
68235	Santander	El Carmen De Chucurí	3
68266	Santander	Enciso	3
68271	Santander	Florián	3
68322	Santander	Guapotá	3
68324	Santander	Guavatá	3
68327	Santander	Güepsa	3
68368	Santander	Jesús María	3
68418	Santander	Los Santos	3
68464	Santander	Mogotes	3
68498	Santander	Ocamonte	3
68500	Santander	Oiba	3
68522	Santander	Palmar	3
68524	Santander	Palmas Del Socorro	3
68572	Santander	Puente Nacional	3
68533	Santander	Páramo	3
68615	Santander	Rionegro	3
68669	Santander	San Andrés	3

Código DANE	Departamento	Municipio	Tipología 2026
68689	Santander	San Vicente De Chucurí	3
68745	Santander	Simacota	3
68872	Santander	Villanueva	3
68861	Santander	Vélez	3
68013	Santander	Aguada	4
68092	Santander	Betulia	4
68101	Santander	Bolívar	4
68121	Santander	Cabrera	4
68132	Santander	California	4
68147	Santander	Capitanejo	4
68152	Santander	Carcasí	4
68160	Santander	Cepitá	4
68162	Santander	Cerrito	4
68169	Santander	Charta	4
68176	Santander	Chima	4
68179	Santander	Chipatá	4
68190	Santander	Cimitarra	4
68207	Santander	Concepción	4
68211	Santander	Contratación	4
68217	Santander	Coromoro	4
68245	Santander	El Guacamayo	4
68250	Santander	El Peñón	4
68255	Santander	El Playón	4
68264	Santander	Encino	4
68296	Santander	Galán	4
68318	Santander	Guaca	4
68320	Santander	Guadalupe	4
68344	Santander	Hato	4
68370	Santander	Jordán	4
68377	Santander	La Belleza	4
68397	Santander	La Paz	4
68385	Santander	Landázuri	4
68425	Santander	Macaravita	4
68444	Santander	Matanza	4
68468	Santander	Molagavita	4
68573	Santander	Puerto Parra	4
68575	Santander	Puerto Wilches	4
68655	Santander	Sabana De Torres	4

Código DANE	Departamento	Municipio	Tipología 2026
68673	Santander	San Benito	4
68682	Santander	San Joaquín	4
68684	Santander	San José De Miranda	4
68686	Santander	San Miguel	4
68705	Santander	Santa Bárbara	4
68770	Santander	Suaita	4
68773	Santander	Sucre	4
68820	Santander	Tona	4
68867	Santander	Vetas	4
68895	Santander	Zapatoca	4
68298	Santander	Gámbita	5
68502	Santander	Onzaga	5
68720	Santander	Santa Helena Del Opón	5
68780	Santander	Suratá	5