Tipologías de las Entidades Territoriales para el Reconocimiento de Capacidades.
Resultados para la Vigencia 2026

Departamento: Tolima

Mapa de tipologías municipales

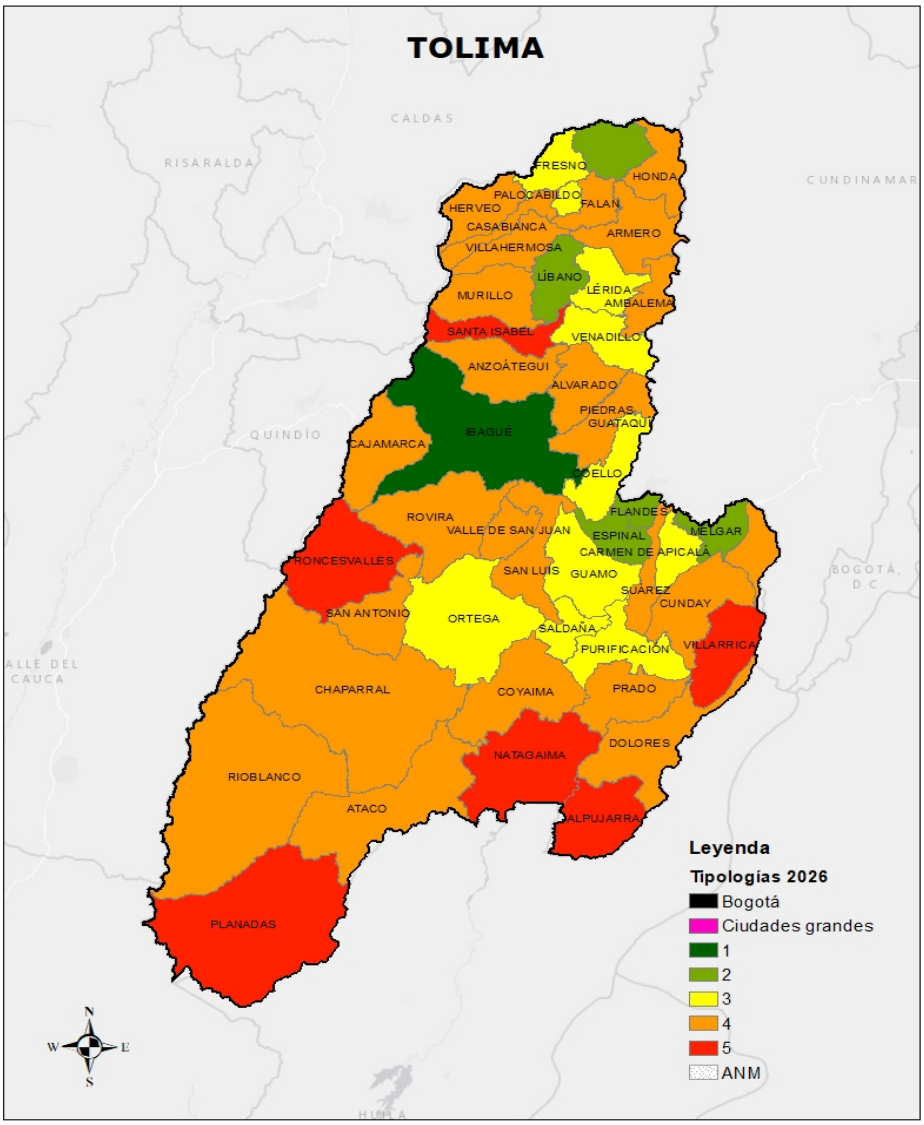

Fuente: Elaboración propia con base en información del DNP

Tipologías municipales 2026

- El departamento de **Tolima** está conformado por **47** municipios.
- Ningún municipio de este departamento pertenece a las Tipologías de **Ciudades Grandes**.
- En la **Tipología 1** se encuentra **1 municipio**, **Ibagué**. Los municipios de esta tipología se caracterizan por tener en promedio los más altos niveles de capacidades fiscales y administrativas, y al mismo tiempo son los municipios mejor conectados y más densos.
- En la **Tipología 2** se encuentran **5 municipios**. Los municipios de esta tipología se caracterizan porque tienen niveles intermedios-altos de capacidad fiscal y administrativa, conectividad y densidad poblacional.
- En la **Tipología 3** se encuentran **10 municipios**. Los municipios de esta tipología se caracterizan por tener niveles intermedios de capacidad fiscal y administrativa, conectividad y densidad poblacional.
- En la **Tipología 4** se encuentran **25 municipios**. Los municipios de esta tipología se caracterizan por tener niveles intermedios-bajos de capacidad administrativa y fiscal, conectividad y densidad poblacional.
- En la **Tipología 5** se encuentran **6 municipios**. Los municipios de esta tipología se caracterizan por tener bajos niveles de capacidad administrativa y fiscal; al mismo tiempo son los más desconectados y menos densos (mayor ruralidad).

Resultados de tipologías municipales y distritales
Departamento de Tolima

Tipología	Núm. municipios y distritos	% municipios y distritos	Índice de capacidades ponderado (Promedio)
Bogotá	0	0%	-
Ciudades grandes	0	0%	-
1	1	2%	48,24
2	5	11%	37,85
3	10	21%	31,48
4	25	53%	24,53
5	6	13%	19,37
Total	**47**	**100%**	**27,27**

Fuente: Elaboración propia con base en información del DNP

Análisis de contraste

Características socioeconómicas

Para hacer un mayor énfasis en las brechas sociales y económicas de los municipios del departamento, se realiza un contraste con algunos indicadores territoriales de interés. Se observa el comportamiento por Tipología del promedio del índice de pobreza multidimensional (IPM), del índice de necesidades básicas insatisfechas (NBI), del índice de riesgo de la calidad del agua para consumo humano (IRCA) y del índice de incidencia del conflicto armado (IICA), que en términos generales muestran una fuerte relación con las capacidades fiscales y administrativas de los municipios y su situación geográfica.

Adicionalmente, se contrastan las Tipologías con la medición del desempeño municipal (MDM), haciendo énfasis en el componente de resultados y en sus dimensiones: educación, salud, servicios públicos y seguridad y convivencia.

Tipologías y variables complementarias
Nivel municipal- Departamento de Tolima

Tipología	IPM 2018	NBI 2018	IRCA 2024	IICA 2023
Bogotá	-	-	-	-
Ciudades grandes	-	-	-	-
1	14,80	5,42	9,15	1,11
2	23,36	9,78	7,25	5,50
3	35,24	16,28	18,76	3,01
4	42,71	18,89	26,18	5,67
5	43,28	18,41	40,80	2,13
Total	**38,54**	**17,02**	**24,09**	**4,54**

Fuente: Elaboración propia con base en la información del DANE y DNP

Tipologías y MDM 2024
Nivel municipal- Departamento de Tolima

Tipología	MDM	MDM Resultados	Educación	Salud	Servicios	Seguridad y convivencia
Bogotá	-	-	-	-	-	-
Ciudades grandes	-	-	-	-	-	-
1	64,93	72,38	79,42	97,12	43,18	69,78
2	64,73	76,17	71,51	92,12	60,10	80,97
3	59,38	72,90	64,58	89,70	51,42	85,92
4	52,94	71,27	64,45	88,79	42,38	89,45
5	51,31	72,24	68,12	88,37	44,34	88,14
Total	**55,61**	**72,28**	**66,01**	**89,46**	**46,45**	**87,21**

Fuente: Elaboración propia con base en información del DNP

Ingresos

A medida que se avanza en las tipologías los ingresos tributarios per cápita en promedio tienden a reducirse.

Ingresos per cápita 2024. Cifras en pesos
Nivel municipal- Departamento de Tolima

Tipología	Ingresos tributarios per cápita	Ingresos totales per cápita
Bogotá	-	-
Ciudades grandes	-	-
1	584.098	2.365.115
2	579.370	1.922.908
3	466.405	2.351.946
4	296.009	2.430.018
5	221.336	2.713.089
Total	**359.005**	**2.394.215**

Fuente: Elaboración propia con base en las operaciones efectivas de caja calculadas por el DNP

Áreas ambientales y territorios étnicos

La variable porcentaje de "Áreas protegidas y ecosistemas estratégicos" resulta del cruce de información del Registro Único Nacional de Áreas Protegidas (RUNAP y del Registro de Ecosistemas y Áreas Ambientales (REAA), en relación con el total del área municipal.

Tipologías y Rango de porcentaje de áreas protegidas y ecosistemas estratégicos
Nivel municipal- Departamento de Tolima

Tipología	% Área de protección ambiental y ecosistemas estratégicos					Total
	0	0,1% - 30%	31% - 50%	51% - 70%	71% - 100%	
Bogotá	0	0	0	0	0	**0**
Ciudades grandes	0	0	0	0	0	**0**
1	0	0	0	1	0	**1**
2	0	3	1	1	0	**5**
3	0	6	1	2	1	**10**
4	0	8	2	10	5	**25**
5	0	2	1	1	2	**6**
Total	**0**	**19**	**5**	**15**	**8**	**47**

Fuente: Elaboración propia con base en información del DNP

La variable de porcentaje de "Área de territorios étnicos" abarca las áreas de los resguardos indígenas legalmente constituidos y las tierras colectivas tituladas a las comunidades negras, afro, raizales y palenqueras de acuerdo con la información oficial de la Agencia Nacional de Tierras, en relación con el total del área municipal.

Tipologías y Rango de porcentaje de área de territorios étnicos
Nivel municipal- Departamento de Tolima

Tipología	% Área de Territorios Étnicos					Total
	0%	0,1% - 30%	31% - 50%	51% - 70%	71% - 100%	
Bogotá	0	0	0	0	0	**0**
Ciudades grandes	0	0	0	0	0	**0**
1	1	0	0	0	0	**1**
2	5	0	0	0	0	**5**
3	7	3	0	0	0	**10**
4	20	5	0	0	0	**25**
5	3	3	0	0	0	**6**
Total	**36**	**11**	**0**	**0**	**0**	**47**

Fuente: Elaboración propia con base en información del DNP

Anexo

Tipologías a nivel municipal- Departamento de Tolima

Código DANE	Departamento	Municipio	Tipología 2026
73001	Tolima	Ibagué	1
73268	Tolima	Espinal	2
73275	Tolima	Flandes	2
73411	Tolima	Líbano	2
73449	Tolima	Melgar	2
73443	Tolima	San Sebastián De Mariquita	2
73148	Tolima	Carmen De Apicalá	3
73200	Tolima	Coello	3
73283	Tolima	Fresno	3
73319	Tolima	Guamo	3
73408	Tolima	Lérida	3
73504	Tolima	Ortega	3
73520	Tolima	Palocabildo	3
73585	Tolima	Purificación	3
73671	Tolima	Saldaña	3
73861	Tolima	Venadillo	3
73026	Tolima	Alvarado	4
73030	Tolima	Ambalema	4
73043	Tolima	Anzoátegui	4
73055	Tolima	Armero	4
73067	Tolima	Ataco	4
73124	Tolima	Cajamarca	4
73152	Tolima	Casabianca	4
73168	Tolima	Chaparral	4
73217	Tolima	Coyaima	4
73226	Tolima	Cunday	4
73236	Tolima	Dolores	4
73270	Tolima	Falan	4
73347	Tolima	Herveo	4
73349	Tolima	Honda	4
73352	Tolima	Icononzo	4
73461	Tolima	Murillo	4
73547	Tolima	Piedras	4
73563	Tolima	Prado	4
73616	Tolima	Rioblanco	4

Código DANE	Departamento	Municipio	Tipología 2026
73624	Tolima	Rovira	4
73675	Tolima	San Antonio	4
73678	Tolima	San Luis	4
73770	Tolima	Suárez	4
73854	Tolima	Valle De San Juan	4
73870	Tolima	Villahermosa	4
73024	Tolima	Alpujarra	5
73483	Tolima	Natagaima	5
73555	Tolima	Planadas	5
73622	Tolima	Roncesvalles	5
73686	Tolima	Santa Isabel	5
73873	Tolima	Villarrica	5