RELATÓRIO
MENSAL

Cond. Res. Vip
Rua Carlos Martiniano de Andrade Bittencourt, 393– Aviação

23 de janeiro de 2025

Bombas de recalque

Tubulação	Ok	Tensão do painel	220v tri
Acionamento	OK	Corrente R	13,40A
Boias	Ok	Corrente S	14,00A
Limpeza de painel	OK	Corrente T	12,45A
Limpeza da sala	Ok	Ruído	Ok

Bomba de dreno

Tubulação	Ok	Tensão do painel	220v bi
Acionamento	Ok	Corrente L1	7,75A
Boias	OK	Corrente L2	7,70A
Limpeza de painel	Ok	Ruído	Ok

Bomba piscina

Tubulação	Ok	Tensão do painel	220v bi
Acionamento	Ok	Corrente R	4,60A
Boias	NA	Corrente S	4,10A
Limpeza de painel	Ok	Corrente T	4,98A

Bomba de incêndio B1

Tubulação	OK	Tensão do painel	220v tri
Acionamento	OK	Corrente	4,5A
Limpeza da sala	OK	Ruído	OK
Limpeza de painel	OK		

Bomba de incêndio B2

Tubulação	NA	Tensão do painel	NA
Acionamento	NA	Corrente	NA
Limpeza da sala	NA	Ruído	NA
Limpeza de painel	NA		

Obs.: Feito a vistoria das bombas e foi encontrado a necessidade de fazer a manutenção da bomba de dreno 2, que está queimada, e colocar um painel de controle da bomba e aquecedor da piscina. Não foi encontrado nenhuma lâmpada queimada na área comum. Necessário instalar bomba de recalque reserva e fazer painel.
Obs.: o painel da bomba de dreno sempre deve estar com uma bomba ligada e a outra desligada. Até a conclusão da manutenção da bomba 2, deverá ser mantido a bomba 1 ligada e a 2 desligada. Para melhor funcionamento do sistema não mexer no painel sem orientação técnica.

RELATÓRIO

MENSAL

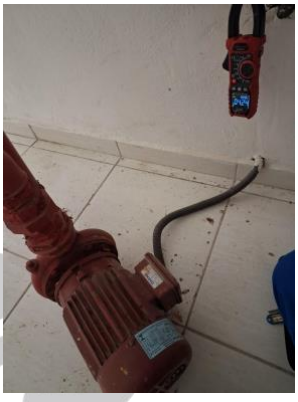

Soluteg Soluções
Thiago Lopes

Cond. Res. Vip
Responsável