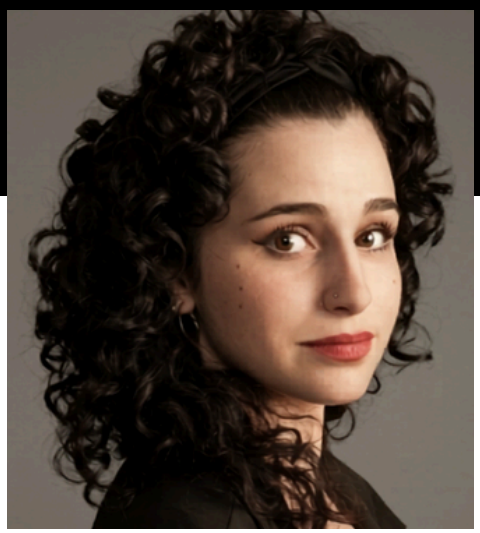

TRINIDAD MARGNI

Project Manager | Team Leader | CSM®

+5 años de experiencia. Lideré equipos y proyectos internacionales para clientes como United Airlines y YouTube, implementando iniciativas globales que impactaron a millones de usuarios. Adicionalmente, brindé soporte y liderazgo a un equipo de 30 profesionales de IT, incluyendo desarrolladores, QAs y DevOps, asignados a la cuenta de ServiceNow.

26 años | ESTJ

trinidadmargni@gmail.com

www.trinidadmargni.com

linkedin.com/in/trinidadmargni

C.A.B.A., Argentina

Idiomas

- **Inglés** - Avanzado
- **Español** - Nativo
- **Japonés** - Principiante

Educación

MBA – Master en Administración de Empresas
Universidad Abierta Interamericana | 2025 - 2027

Licenciatura en Periodismo
Universidad Abierta Interamericana | 2019 - 2023

Otros Logros

IBM IT Project Manager Professional Certificate
IBM and Coursera | 2026

CSM - Certified ScrumMaster®
Scrum Alliance | 2024

Google's Career: Project Management
Google and Coursera | 2021

Front-End Development – React Js.
CoderHouse, & SheCodes | 2021 - 2022

Click aquí para ver mis certificaciones

Experiencia

Sept. 2025 - Actualidad

Team Success Manager

Nortal

Lideré equipos tecnológicos multidisciplinarios de 30 profesionales, asignados al cliente ServiceNow, impulsando la alineación, el rendimiento y la mejora continua, y fomentando una sólida cultura de equipo y una colaboración eficaz entre áreas.

Abril 2024 - Sept. 2025

Senior Project Manager

.Monks | YouTube Team

Responsable de la entrega de proyectos globales de desarrollo de email para YouTube, alineando al equipo de desarrollo y stakeholders para garantizar lanzamientos escalables y de alta calidad con impacto en millones de usuarios.

Marzo 2023 - Abril 2024

Ssr. Project Manager

VML | United Airlines Team

Lideré releases y hotfixes web, junto con proyectos de desarrollo de email, para United Airlines, coordinando equipos de Desarrollo, QA, Diseño y stakeholders para asegurar una ejecución eficiente con impacto global.

Nov. 2022 - Marzo 2023

Project Manager

The Darl

Gestioné cuentas de clientes, proyectos y procesos dentro de una agencia de marketing, liderando el lanzamiento de iniciativas de desarrollo web y marketing por correo electrónico, asegurando una ejecución fluida desde la planificación hasta la entrega.

Dic. 2020 - Nov. 2022

Marketing Project Manager

Snappy Commerce

Lideré el equipo de marketing con enfoque en OKR, supervisando iniciativas digitales (contenido, paid media y PR) y coordinando mantenimiento web, SEO y rebranding en colaboración con equipos de desarrollo.

Habilidades

Leadership & Delivery: Liderazgo de equipos cross-functional | Stakeholder management | Toma de decisiones y resolución de problemas

Project & Product: Project delivery (IT & Marketing) | Metodologías ágiles (Scrum) | Software lifecycle management | Risk management | Resource planning & allocation

Technical & Tools: Fundamentos técnicos (JavaScript, React.js) | AI: Generative AI, Prompt Engineering, & AI-assisted development