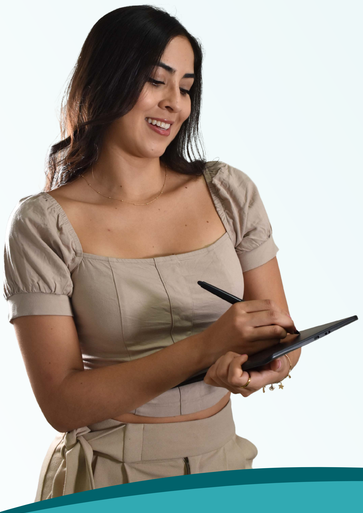

Andrea Ceballos

Portafolio

Diseño Gráfico

¡Hola!

Soy Andrea Ceballos, una joven apasionada por la creatividad y el mundo del diseño. Al momento de trabajar me gustan los retos y entregar lo mejor de mi en cada proyecto. He tenido experiencia de trabajar en mercadeo, branding y creación de contenido para redes sociales; Adicional, me encanta la fotografía, el retoque de imagen.

Fuera del trabajo, me gusta disfrutar la vida al máximo: salir de paseo, conocer lugares, salir a comer, hacer ejercicio, mantener un estilo de vida saludable y en equilibrio, compartir tiempo de calidad con amigos y familia.

319-232-1474 Andreaceballosta@gmail.com

Johana Andrea Ceballos Tabordá

CC: 1017.237.567
02 Septiembre 1996
Bello, Antioquia
Cra. 68# 53A -19

Especialidades

- Branding
- Fotografía
- Social Media
- Publicidad
- Diseño Web

Habilidades

Interpersonales

- Liderazgo
- Trabajo en equipo
- Fácil aprendizaje
- Empatía
- Comunicación y escucha activa
- Trabajo bajo presión

Programas

Suite de adobe

Ai Ps Lr Pr Id Ae

Illustrator, Photoshop, Lightroom, Premiere, Indesign, AfterEffects,

Otros

Cap Cut, Canva, Visual Studio Code, Excel

Educación

- **Diseño Gráfico**
  Universidad Católica Luis Amigó
  2019 - Actualmente
- **Técnica Diseño de Modas**
  ESDITEC
  2015 - 2017
- **Bachillerato**
  I. E. Fernando Vélez
  2014
- **Inglés**
  Lectura: Medio
  Escucha: Medio
  Escritura: Medio
  Habla: Medio

Experiencia Laboral

Ochoa Insurance Agency
+1 (404) 467 8525

Graphic Design
Septiembre 2022 - Actualmente
Principales funciones:

- Diseño estratégico de contenido para redes sociales
- Diseño de piezas publicitarios
- Edición de fotos y videos
- Servicio al cliente por redes sociales
- Creación de copys
- Branding de marca

ESDITEC
+57 (604) 448 44 77

Auxiliar de mercadeo
Mayo 2017 - Noviembre 2017
Principales funciones:

- Telemercadeo
- Convocatoria de estudiantes en ferias estudiantiles
- Organización de bases de datos

Diseñadora de modas

Independiente
Julio 2018 - Enero 2021
Principales funciones:

- Diseño y creación de productos para bebés
- Diseño de piezas publicitarias para redes sociales
- Fotografía de productos
- Venta y servicio al cliente por Instagram y Whatsapp
- Creación de catálogo de producto

Comencé a aprender de diseño gráfico desde que estudié diseño de modas y cuando inicié la carrera profesional empecé a trabajar y poner en práctica todo lo aprendido

Referencias Personales

Denis Taborda Suárez
Tía
Ama de casa
313 681 3241

Kelly Pineda Puerta
Amiga
Independiente
302 450 5372

Nellida Sauceda Espinosa
Amiga
Independiente
313 424 9054

Maria Camila Cuervo Sauceda
Amiga
Ama de casa
301 226 7801

Contenido

En este portafolio encontrarás proyectos personales, profesionales y académicos

Branding
Fotografía
Social Media
Publicidad
Diseño web

Branding

LIVE OAK

Tree Services

Es una marca que ofrece los servicio de arborista en Atlanta, United State. el logo es en representación del árbol Live Oak característico del estado de Georgia, la zona donde trabajan.

+ Proyecto profesional +

Perla

Es una marca de vestuario femenino donde la diseñadora Jessica Mosquera, se inspira en Dios y su poder divino para crear prendas únicas. El isotipo es una perla, la cual es una piedra preciosa y para la biblia representa la pureza y divinidad del reino de los cielos y de allí nace su nombre "Perla - Inspiración divina"

+ Proyecto profesional +

Lucy Postres

Es una marca de una emprendedora llamada Lucelly a quien le apasiona la repostería, quería que la marca tuviera el nombre por el que es conocida "Lucy". Su especialidad son los batidos y porciones personales de postres; eso fue lo que se buscó representar

+ Proyecto profesional +

Logofolio

+ Proyecto profesional +

Ropa Interior

Marca femenina inspirada en la diosa Medusa de la mitología griega caracterizada por su seducción y elegancia.

Artículos bebés

Los mejores regalos para que los bebés usen durante los primeros meses de vida.

Marca Personal

Colores y formas con las cuales me siento identificada y su aplicación en el portafolio con el nombre Andrea Ceballos.

Inmobiliaria

Marca con presencia en redes sociales, encargada de vender casas.

Psicología

Marca que buscaba representar la psicología con la naturaleza y el "renacer desde los momentos difíciles".

Vestuario

Combinación de tipografía, nombre e ilustración a petición del cliente para vestuario masculino.

Reposteria

Marca que se especializa en la creación de postres personales para empresas corporativas, con el nombre de su creadora.

Vestuario

Marca de ropa femenina que representa una perla por su elegancia y la divinidad de Dios, es vestuario para cristianas.

Arborista

Servicio de arborista con la representación del nombre y el árbol más icónico donde trabajan que es el "Live Oak" de Atlanta, GA.

Fotografía

Retratos

Proyecto profesional y académico

Fotoproducto

Proyecto personal

Retoque fotográfico y fotomontajes

Proyectos personales

Social Media

+ Baby Boo +

Proyecto personal

Es un emprendimiento dedicado a vender productos de bebé, se le creó toda la identidad visual, desde el logo, línea gráfica, fotografía de productos y piezas para redes sociales desde los cuyos hasta los diseños.

+ Ochoa Insurance +

Proyecto profesional

Es una agencia que vende seguros de auto, casa, negocio y camiones, ubicada en el estado Georgia, United State. Su público son latinos principalmente para se le crea contenido en inglés y español. Se le diseñó toda la identidad visual de la marca, contenido y manejo de redes sociales (copys y diseños) se le hizo estrategia de marca para aumentar de seguidores y ventas. Se le diseñó piezas para redes sociales como Instagram para Google, Yelp, mombrete para cartas, pie de página para correo, videos promocionales y animación de logo.

Antes

Después

Historias destacadas para Instagram

Diseño de historias destacadas para Instagram, diseño de iconos para portadas, contenido con información importante sobre los servicios que ofrecen y su ubicación

Pie de página para correo electrónico y hoja membrete

Reels y Animaciones para RRSS ⟶ Click Aquí para ver Reels

https://drive.google.com/drive/folders/1qeDbcrWUEjbcDUTDAJwzOXRfDBuvDRcXcD?usp=sharing

Anuncio publicitario de servicios | Anuncio publicitario de servicios | Anuncio de nuevo ubicación | Anuncio publicitario de precios

Piezas publicitarias

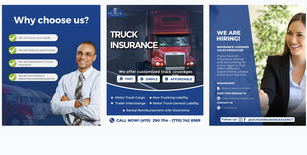

+ Mr. Photobooth +

Proyecto profesional

Es una empresa que brinda el servicio de fotografía a través de una photo booth para eventos especiales como bodas, cumpleaños, 15 y baby showers, su público es encuentra en el estado de Georgia, United State. Se le creó toda la identidad visual, piezas gráficas para redes sociales y la administración de la cuenta de Instagram con mejora de la estética del perfil.

Antes

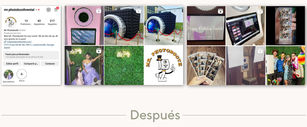

Después

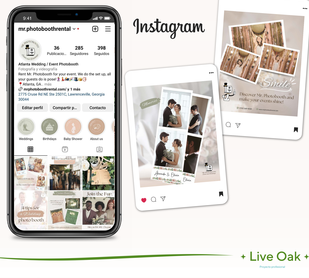

+ Live Oak +

Proyecto personal

Es una empresa que brinda el servicio de arboristia en el estado de Georgia, United State. Se le creó toda la identidad visual, piezas gráficas para redes sociales, creación y administración de redes sociales.

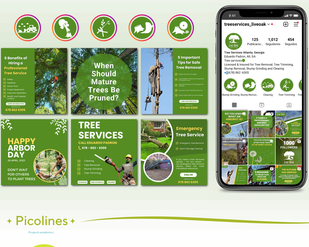
4 Benefits of Hiring a Professional Tree Service
When Should Mature Trees Be Pruned?
4 Important Tips for Safe Tree Removal
HAPPY ARBOR DAY
TREE SERVICES
Emergency Tree Service
treeservices_livoak
125 Publicaciones
1,012 Seguidores
454 Siguiendo
Tree Services Atlanta, Georgia
Atlanta Fulton, GA 30
Tree service
Arborist Tree Service Tree Removal, Tree Trimming, Stump Grinding and Cleaning
Tree Services
Tree Trimming
Tree Trimming
Tree Trimming

Publicidad

+ Publicidad E-TIC +

Proyecto Profesional y Académico
Trabajo colaborativo con Liseth Bernal

E-tic es una empresa del sector de sistemas informáticos. Integran, automatizan y administran todos los procesos relacionados con la infraestructura tecnológica de empresas (redes, servidores, copias de seguridad, telefonía IP).
Se le realizo el diseño de piezas gráficas para hacer campaña publicitaria con el objetivo de promocionar y ofertar los servicios de mantenimiento promocionar como referente de hardware para la empresa cliente y ser considerado un líder de la implementación de la cultura digital en las empresas.

+ Catálogo Spa +

Proyecto Académico

5 ELEMENTOS
SPA Y CENTRO DE BELLEZA

Rediseño de catalogo para Spa 5 elementos, cambio de paleta de colores, organización por categoria para facil lectura y descripciones más organizadas

Antes

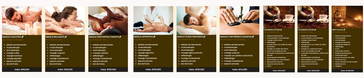

Después

+ Fabrica licores FLA +

Proyecto Académico

Diseño publicitaria para promocionar la celebración de los 100 años de La FLA y diseño de etiqueta para bebida de edición especial por la celebración.

+ Prodonto Odontología +

Proyecto Profesional y Académico
Trabajo colaborativo con Liseth Bernal

prodonto
odontología Especializada

Presentación de lanzamiento de la marca Prodonto, la cual presta servicios odontológicos especializados y se independizó de la IPS Prosalco y ahora ofrece sus servicios a un público particular y desea verse como referente de calidad y humanidad.

+ Publicidad con animación +

Proyecto Académico

+ Lanzamiento de Body Fx - Animación +
Proyecto Académico

+ Promoción guantes deportivos - Animación +
Proyecto Académico

Clic Aqui para visualizar animación

https://drive.google.com/drive/folders/1P13GjFzXK3-ZHOEJTPPMdDOlyJzGc-Rm?usp=sharing

Diseño Web

Proyecto Académico

Clic Aquí para visualizar animación

https://johanaceballos.github.io/

¡Estoy emocionada por colaborar contigo y llevar tus proyectos al siguiente nivel!

Contacto

319-232-1474

Medellín, Colombia.

Andreaceballosta@gmail.com

Bē Www.behance.net/andreaceballosta