Analisis de detractores NSAT en llamadas

Stellantis CAC - Informe ejecutivo (estilo consultoria)

Base: 11 casos detractores documentados en enero (presentaciones fuente).
Objetivo: identificar drivers, riesgos de atribucion y palancas accionables (CAC + ecosistema).

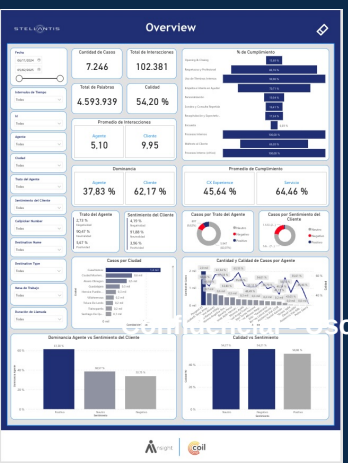

Mensaje clave

La detraccion en llamadas se concentra en causas operativas del ecosistema (agencia, planta, partes, garantia, ventas), mas que en la interaccion del agente.
Implicacion: el CAC queda como cara de un problema operativo del que no tiene injerencia en la solucion.

11
Casos analizados
Detractores con referencia en enero

54.5%
Demoras externas
6 de 11 casos

36.4%
Causa no confirmada
4 de 11 narrativas

81.8%
Fuera de control CAC
9 de 11 causas

Hallazgos principales

- El cliente evalua el resultado end-to-end; una atencion correcta no compensa falta de avance.
- En politica/cobertura (seguro/garantia), la explicacion sin alternativa ni siguiente paso reduce la percepcion.
- Hay evidencia de ruido de medicion/atribucion del survey (comentario positivo con detraccion).
- Alta proporcion de casos sin causa confirmada: requiere cierre de loop y tipificacion obligatoria.

Distribucion por causa principal (Pareto, n=11)

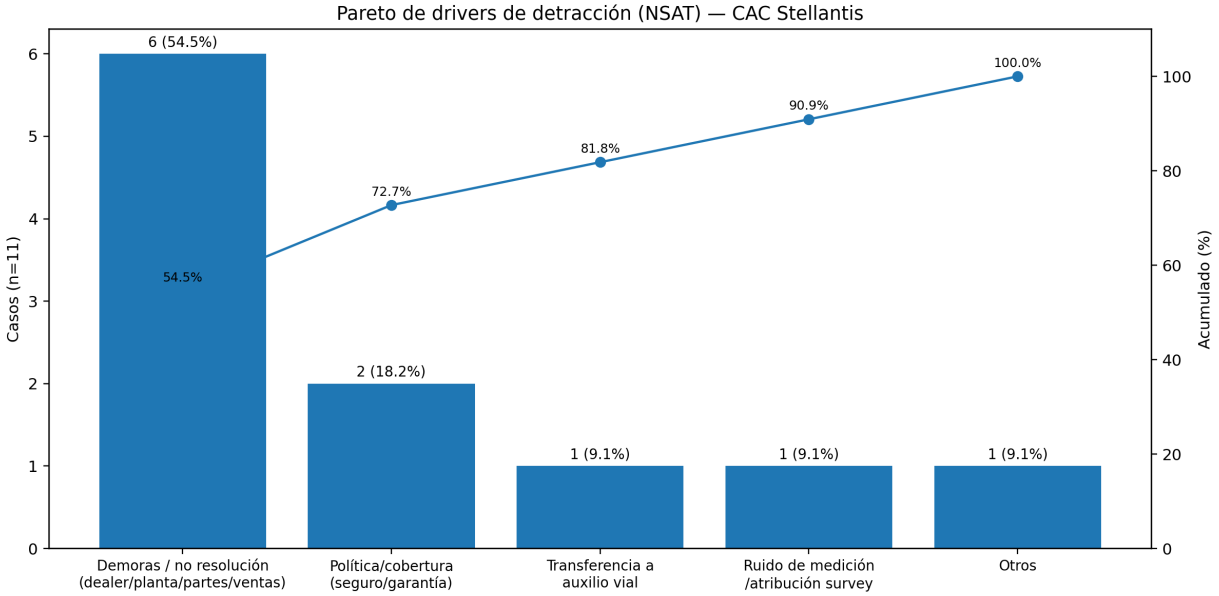

Lectura ejecutiva

- El driver dominante es demoras/no resolucion en procesos aguas abajo (red y backoffice).
- Los 2 drivers principales concentran 72.7% de los detractores (demoras + politica/cobertura).
- Prioridad: proteger NSAT con ownership y actualizacion proactiva, aun cuando la solucion dependa de terceros.

Dos problemas simultaneos: control operativo y calidad del registro

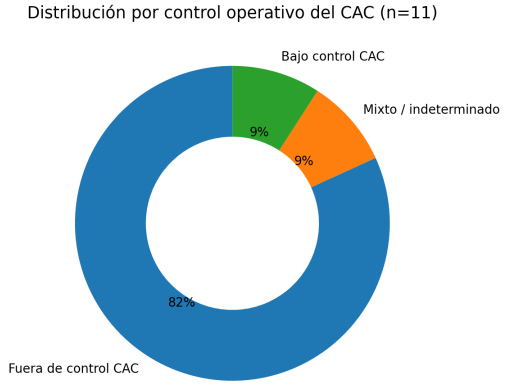

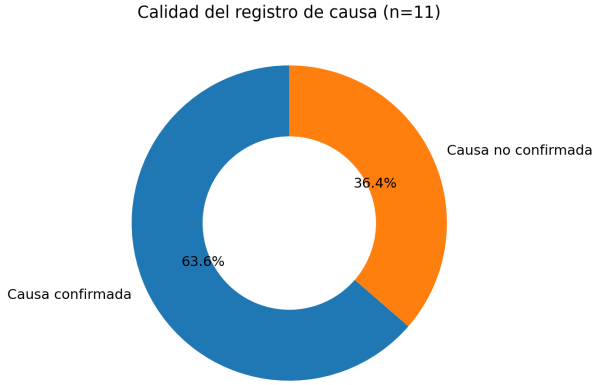

Implicacion operativa

El CAC queda como cara de un problema operativo del que no tiene injerencia en la solucion. Para reducir detraccion, el CAC debe ganar con: ownership del caso, siguiente paso claro y ETA verificable.

Riesgo de atribucion de KPI

Si NSAT se usa como metrica del CAC sin distinguir causa, se castiga al equipo por variables exogenas. Recomendacion: separar satisfaccion con agente vs satisfaccion con resolucion end-to-end.

4. Donde se rompe la experiencia end-to-end

Verde: bajo control CAC. Naranja: causa tipicamente fuera de control directo CAC.

Puntos de friccion observados (muestra)

- Sin diagnostico o sin respuesta de orden de servicio (agencia/planta).
- Demora de piezas o falta de confirmacion de ETA.
- Politica/cobertura (garantia/seguro) percibida como negativa si no hay alternativa.
- Transferencia a tercero (auxilio vial) sin confirmacion de atencion.

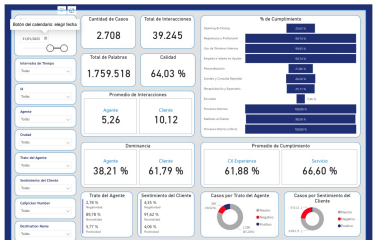

Evidencia visual (insumo): vista general / enero

5. DOFA (SWOT)

Fortalezas

- Agentes apegados al proceso: validacion, orientacion y registro de solicitudes.
- Comunicacion correcta de limites operativos y alternativas (cuando existen).

Debilidades

- Cierre de loop insuficiente: no siempre hay owner + siguiente paso + ETA verificable.
- Experiencia fragmentada en transferencias a terceros sin confirmacion de atencion.
- Etiquetado de causa raiz incompleto en una parte relevante de la muestra.

Oportunidades

- Implementar Ownership + Next Step + ETA como estandar operativo.
- Redisenar VoC: separar satisfaccion con agente vs resolucion end-to-end.
- Gobernanza con red y backoffice para asegurar respuesta y ETAs.

Amenazas

- Retrasos de partes/diagnostico/garantia elevan NSAT y pueden escalar a reputacional o legal.
- Uso de NSAT sin atribucion puede desmotivar al equipo y elevar rotacion.

Acciones ya ejecutadas (observadas)

- Registro de solicitud y generacion de reporte/seguimiento.
- Canalizacion a agencia y orientacion del proceso.
- Apego a politica en seguros/garantia con explicacion de cobertura.
- Comunicacion de limites operativos (p. ej., tiempos de agencia).

Recomendaciones priorizadas (roadmap)

1-2 semanas - Quick wins

- Cierre de llamada: Accion + Owner + ETA
- Warm transfer a auxilio vial (folio/ETA)
- Tipificacion obligatoria de causa raiz

3-6 semanas - Cross-funcional

- War room semanal CAC + red/backoffice
- SLA interno de respuesta (diagnostico/ETA)
- Plantilla unica de update al cliente

7-12 semanas - Estructural

- Ajuste survey: agente vs resolucion
- Dashboard VoC (Pareto + aging + dealers)
- Reducir % causa no confirmada

Criterios de exito (12 semanas)

- Reduccion del Pareto de demoras/no resolucion y disminucion de detractores por falta de avance.
- Aumento del Proactive Update Rate (update antes de re-contacto del cliente).
- Reduccion drastica del % de causa no confirmada (mejor aprendizaje y priorizacion).

KPIs minimos para Direccion (control CAC + coordinacion con red)

KPI	Definicion operacional	Uso (decision)

Cadencia y rituales

- Semanal: war room Top-10 casos detractores (CAC + red + garantias/partes/ventas).
- Quincenal: revision VoC (Pareto, aging, dealers criticos, % causa no confirmada).
- Mensual: comite ejecutivo (decisiones de SLA, capacidad, ajustes del survey).
- Regla: cada detractor debe quedar con siguiente hito (fecha) y responsable (owner).

Conclusion

Meta: reducir detractores por no avance haciendo visible el progreso (owner, ETA y actualizacion proactiva) y fortaleciendo gobernanza cross-funcional. El CAC protege experiencia aun sin control directo sobre la solucion.

A continuacion se incluyen dos laminas (Canva) utilizadas como insumo para estructura y narrativa visual del reporte

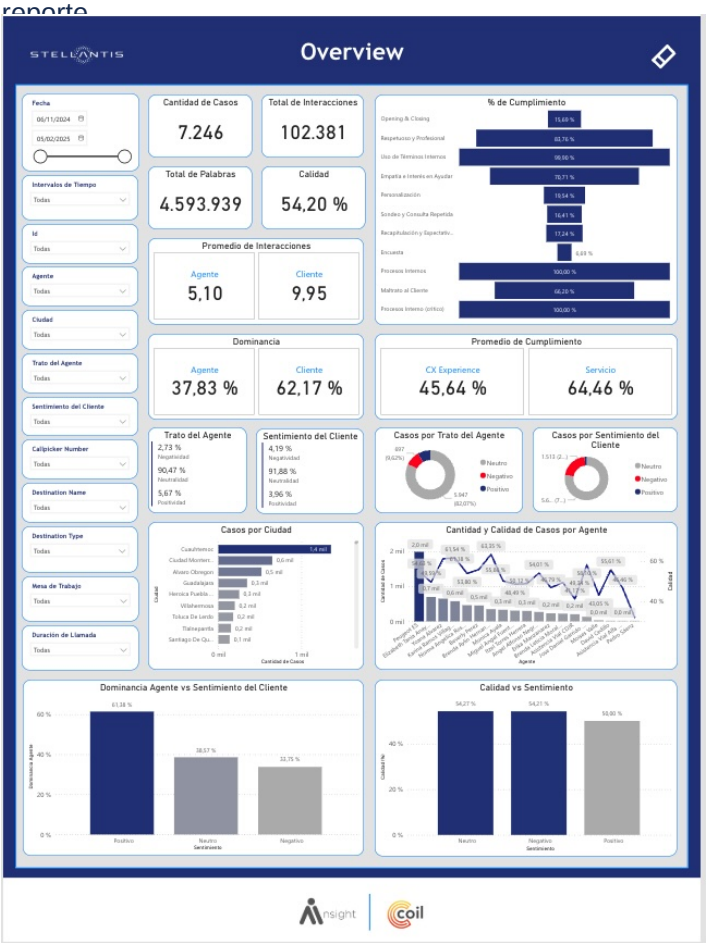

Insumo visual: AInsight (vista general)

Insumo visual: AInsight (enero)