Projeto CaseMod
A Onda (Redes Submarinas)

UNIFECAF
TABOÃO DA SERRA –SP 2024

- **Introdução**:

Explorando a beleza e a importância dos cabos submarinos que conectam continentes e garantem a internet global, este projeto de CaseMod é uma homenagem às redes submarinas.

Redes de Internet Submarinas

- Os cabos submarinos constituem a espinha dorsal da infraestrutura da internet global. São responsáveis pela transmissão de mais de 90% dos dados que circulam entre países, garantindo uma comunicação rápida e eficiente.

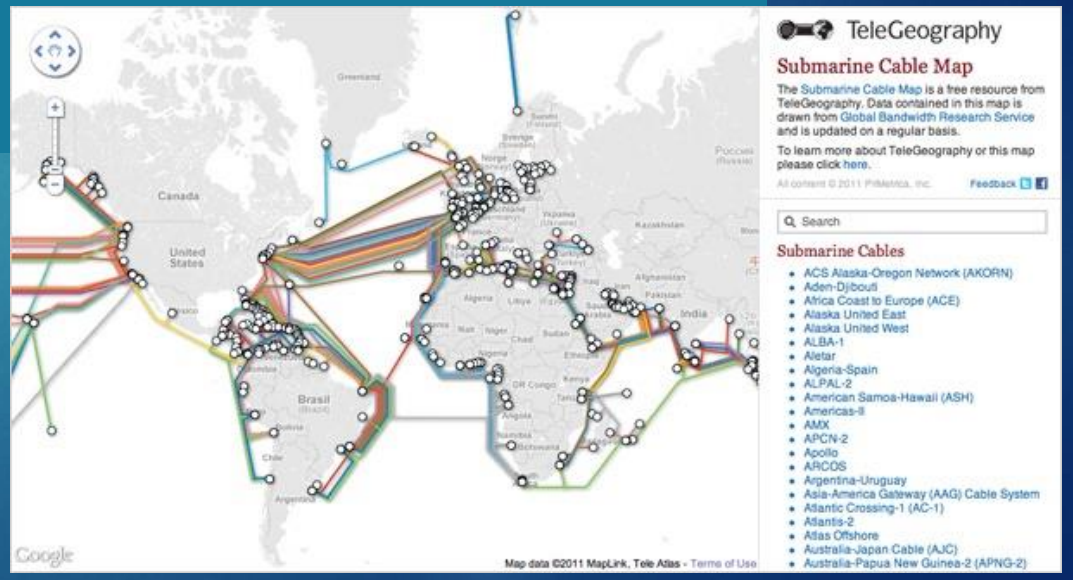

5W2H

1. What (O que é):
Projeto de CaseMod com
tema de redes submarina.

2. Why (Por que é necessário):
Homenagear a importância dos cabos submarinos na conectividade global e inovar o conceito de gabinetes.

3. Where (Onde será feito):
Faculdade

4. When (Quando será realizado):
19/11/2024 Expo CaseMod

5. Who (Quem será responsável):
Todos os integrantes da equipe

6. How (Como será executado):
Através de designer da parte criativa do projeto e parte técnica para fazer a placa mãe funcionar.

7. How Much (Quanto custará):
Estimativa de R$150,00 reais.

Desenho do Projeto

Imagens ilustrativas

•**Onda Gigante**: Uma estrutura tridimensional com cabo de rede azul, com detalhes de espuma branca na crista.

PlacaMãe: Posicionada no centro da onda, emergindo da água, com cabos azuis organizados ao redor, simulando o fluxo da água.

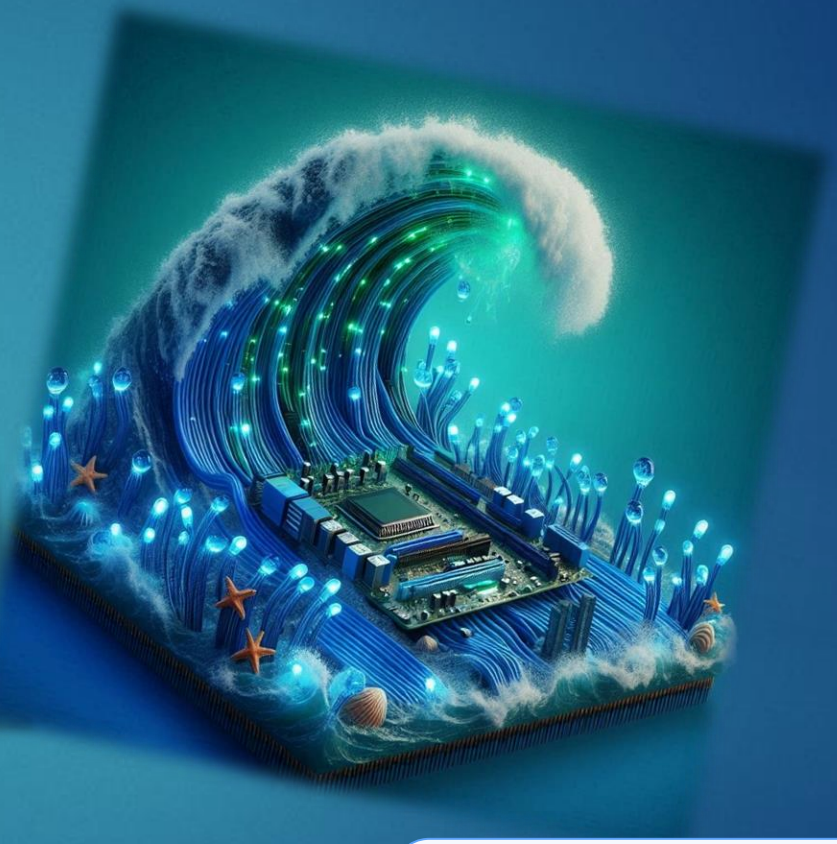

•**LEDs**: Luzes LED azuis e verdes criam efeitos de luz subaquática.
•**Decoração**: Elementos como conchas e estrelas-do mar para simular o ambiente do fundo do mar.

Placa Mãe Asus

Características principais

Marca	Asus
Linha	Desktop
Modelo	p5g41t-m lx2/br
Versão	1.0
Cor	PRETRO

Outras características

Plataforma	Intel
Chipsets	Intel G41/ICH7
Socket	Socket 775
Fator de forma	ATX
Slots de expansão	1 x PCI Express 1.1
Aplicações	PC
Com processador	Sim
Modelo de CPU incluído	core 2 duo E8500
Tipo de memória RAM	DDR3
Capacidade máxima suportada da memória RAM	8 GB