Projet professionnel

Jonathan PETIT

Reconversion dans le Design graphique

Designer UI/Ux - Web design - Graphiste multimédia

Sommaire

Projet professionnel

Un nouvel horizon 3

Un projet concret 4

Des recommandations professionnelles 5

Projets créatifs

Le magazine Séminaire 7

Océan d'amour 8

Océan d'amour 9

La Grange des Triplés 10

Recommandations

Guillaume Tessier 12

Laure Lanaspre 13

Marine Hardy 14

Un nouvel horizon

Une sensibilité à la communication visuelle

Un intérêt construit progressivement, devenu au fil du temps un véritable fil conducteur.

Après six années au sein du Conseil départemental du Val d'Oise, complétées par une expérience enrichissante chez ChannelAdvisor, mon envie d'évolution me pousse aujourd'hui vers de nouveaux horizons.

En réalité, cet intérêt ne date pas d'hier, l'univers de la communication visuelle occupe une place croissante dans mon parcours. D'abord à travers la conception de présentations durant mes études supérieures *(ex. p 7 « Le magazine Séminaire »)*, puis dans mes expériences professionnelles, où j'ai progressivement été amené à produire, adapter ou retravailler différents supports graphiques, jusqu'à même intervenir sur des fichiers destinés à la sérigraphie.

Une expérience révélatrice

Une première mise en pratique concrète, entre autonomie, création et prise de recul.

Au fil du temps, mon attrait pour les logiciels de design et mon exigence sur la qualité des supports réalisés m'ont conduit à développer de premières bases. Cette dynamique m'a amené à lancer, à la fin de mon master, une activité de freelance en parallèle de mon emploi. J'ai ainsi pu accompagner deux premiers projets : la création d'une identité visuelle pour une doula *(ex. p 8 & 9 « Océan d'Amour »)* ainsi qu'une entreprise de rhum arrangé sur son image de marque et sa structuration financière.

Cette première expérience entrepreneuriale a été aussi stimulante que révélatrice. Elle m'a permis de confirmer mon intérêt pour le design, tout en mettant en lumière un besoin essentiel : celui d'être davantage formé, tant sur la méthodologie que sur la conduite globale d'un projet créatif. À cela s'est ajoutée l'impossibilité juridique de concilier cette activité avec mon cadre professionnel de l'époque, ce qui m'a conduit à y mettre un terme.

Un projet de reconversion professionnelle

Une décision mûrie, portée par l'expérience, la pratique et une envie claire d'évolution.

Aujourd'hui, les missions de conception graphique que je réalise dans le cadre de mon poste chez Athletica ravivent pleinement cette ambition. Fort de quelques années de maturité et après une phase de réflexion, j'ai pris la décision de m'engager pleinement dans un projet de reconversion.

Dans cette perspective, en parallèle de mon poste actuel, j'ai repris la conception de projets personnels *(ex. p 10 « La Grange des triplés »)* afin de relancer une dynamique de création et de préparer concrètement la suite de mon parcours. À l'issue de recherches et d'échanges approfondis avec l'école MJM Graphic Design, nous avons co-construit un projet de formation sur mesure.

Un projet concret

Un projet de formation sur mesure

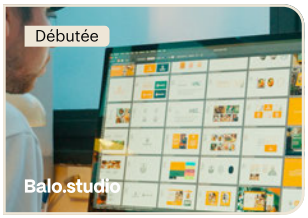

Avril 2026

Designer et créateur de contenus design graphique

Balo.studio

Formation - Design graphique

Mise à niveau sur Illustrator & Créer une identité graphique accompagnée d'une stratégie de marque

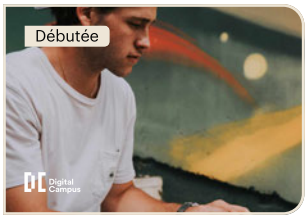

Avril - Août 2026

Studi en partenariat avec

Digital Campus

Bloc de compétences - Direction artistique multimédia

Piloter la conception graphique et interactive pour un projet artistique et multimédia

Mai - Septembre 2026

Professeure de l'école

MJM GRAPHIC DESIGN | L'ÉCOLE DES MÉTIERS CRÉATIFS

Mise à niveau - Design graphique

Acquérir les compétences d'une utilisation avancée des logiciels de PAO

Sept. 2026 - Juillet 2027

Formation en alternance

MJM GRAPHIC DESIGN | L'ÉCOLE DES MÉTIERS CRÉATIFS

Diplôme - Web design

Identifier et concevoir un projet de création digital, à la développer puis à la promouvoir

THINKR

Une alternance orientée UI/UX chez ThinkR

Mettre en pratique ma formation dans un environnement fois technique et orienté utilisateur constitue une étape clé dans mon projet.

La formation diplômante que j'intègre à la rentrée me permettra de consolider mes compétences en conception graphique et digitale, tout en développant une approche plus structurée de la conception d'interfaces : compréhension des besoins, organisation de l'information, création de supports lisibles et fonctionnels.

Dans cette dynamique, je recherche une alternance qui me permette de confronter ces apprentissages à des problématiques concrètes, en participant à la conception d'interfaces et à l'amélioration de l'expérience utilisateur. L'idée n'est pas uniquement de produire des livrables, mais de contribuer à une réflexion globale sur les usages, les méthodes et les outils.

Mon parcours m'a amené à développer une attention particulière à la compréhension des besoins, ainsi qu'une curiosité pour les logiques techniques. La mise en place de solutions internes via des outils comme VBA m'a notamment permis d'aborder des problématiques d'usage, d'automatisation et d'efficacité, qui nourrissent aujourd'hui ma vision du design d'interface.

Intégrer un environnement comme le vôtre représenterait l'opportunité de développer une approche concrète et structurée. En retour, je pourrais apporter ma rigueur, mon sens de l'organisation, ma volonté de contribuer activement aux projets et ma capacité à travailler en autonomie.

Des recommandations professionnelles

val d'oise le département

Guillaume Tessier

Directeur de le communication - 4 ans de collaboration

"...Doté d'un excellent sens de la communication, Jonathan PETIT sait travailler efficacement en équipe avec diplomatie, tout en étant force de proposition. Il a également démontré une réelle aptitude à coordonner des directions métiers diverses, facilitant les échanges et contribuant à la réussite collective des projets. Sa créativité et sa capacité à apporter des idées pertinentes ont été de véritables atouts dans la réalisation de nos projets d'envergure départementale. Réactif et toujours motivé, il apprécie les défis qu'il relève avec succès et professionnalisme..." *(lettre complète p12)*

Laure Lanaspre

Directrice des sports - 4 ans de collaboration

"...Professionnel investi, rigoureux et autonome, Jonathan a joué un rôle central dans plusieurs domaines. Dans l'organisation de plusieurs événements, [...] le développement des actions en faveur de la pratique des personnes en situation de handicap ou encore dans la mise en œuvre d'outils informatique de suivi d'activités, d'optimisation des procédures et de traitement des données.

En effet sa maitrise et ses motivations à développer les outils informatiques toujours plus performants tant sur la gestion interne des données et des dossiers que sur les outils de communication, ont permis de moderniser les process, d'améliorer la communication de la Direction et de sécuriser les procédures..." *(lettre complète p13)*

channeladvisor®

Marine Hardy

Client Strategy Manager - 1 ans de collaboration

"...Jonathan se distingue par sa capacité d'adaptation, qui lui permet de prendre rapidement ses repères dans des environnements variés et de s'investir pleinement dans des projets aux contours parfois très différents. Son sens de l'engagement, son esprit d'analyse et sa volonté de bien faire l'amènent à identifier des solutions pertinentes et à conduire ses missions avec sérieux.

Jonathan est également quelqu'un de très rigoureux, avec une vraie capacité d'apprentissage. Il sait monter en compétence rapidement, en faisant preuve de curiosité et d'autonomie, ce qui lui permet de progresser efficacement, même sur des sujets nouveaux..." *(lettre complète p14)*

Projets créatifs

Le magazine Séminaire

Une présentation originale

Conception d'un format éditorial pour valoriser un travail académique

Dans le cadre d'un séminaire de première année de master, j'ai participé à un travail de recherche portant sur la transformation de Barcelone à l'occasion des Jeux Olympiques et Paralympiques de 1992.

Afin de sortir d'un rendu académique classique, j'ai proposé à mon groupe de concevoir un support éditorial inspiré du format magazine, avec l'objectif de rendre le contenu plus lisible, plus attractif et plus engageant.

J'ai ainsi imaginé et conçu une mise en page inspirée de la presse sportive, notamment du magazine L'Équipe. Le projet a été finalisé par une impression à l'imprimerie du Conseil départemental, permettant d'aboutir à un rendu professionnel.

Océan d'Amour

Une rencontre et un univers à traduire

Réalisation d'une identité visuelle comprenant un logo, une charte graphique, des visuels pour les réseaux sociaux ainsi que des documents administratifs

C'était ma première collaboration freelance, avec une doula en formation autour de l'univers lié à l'accompagnement périnatal.

Son approche reposait sur un accompagnement global à la grossesse et à la naissance : préparation physiologique à l'accouchement, compréhension des phases du travail, construction du projet de naissance et soutien émotionnel du couple. Elle abordait également des sujets comme le rôle du partenaire, le post-partum, l'allaitement ou encore les protocoles hospitaliers.

Le résultat est le fruit d'une première approche encore intuitive, guidée par la volonté de traduire un univers symbolique et émotionnel transmise par la cliente.

2021

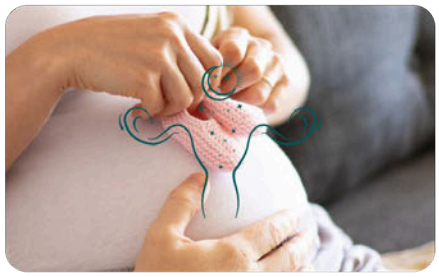

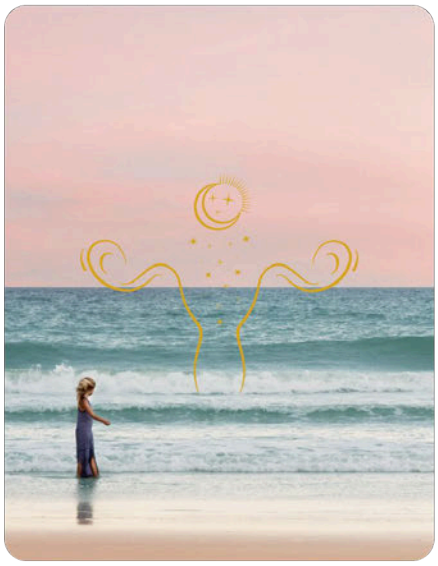

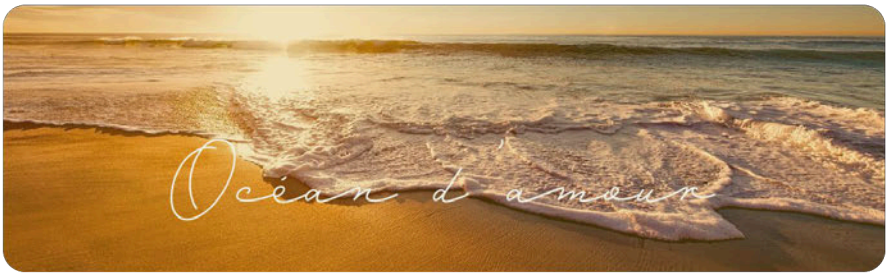

Océan d'Amour

Une nouvelle perception, 5 ans après

Transition dans ma pratique, entre une approche intuitive et une volonté de concevoir des identités plus cohérentes et durables

Dans une démarche de progression, j'ai repris ce projet avec un regard plus structuré et une intention plus affirmée.

La nouvelle proposition s'appuie sur un langage visuel simplifié, centré sur l'essentiel. Les formes sont épurées, les compositions aérées et la hiérarchie renforcée afin de gagner en lisibilité sur l'ensemble des supports.

La Grange des Triplés

Un redesign symbolique

Refonte d'une interface existante afin d'en améliorer la lisibilité, la navigation et la cohérence visuelle.

Dans le cadre d'un projet personnel, j'ai choisi de repenser le site de La Grange des Triplés, après avoir identifié plusieurs difficultés de navigation et de lecture lors de son utilisation.

J'ai conçu une première proposition de redesign visant à clarifier la hiérarchie de l'information, simplifier le parcours utilisateur et mieux structurer l'offre, notamment à travers une homepage repensée et un espace distinct dédié aux prestations.

Ce travail m'a permis d'explorer une démarche de refonte centrée sur la lisibilité, la cohérence visuelle et l'expérience utilisateur.

Prototype

Site d'origine : https://www.lagrangedestriples.fr/

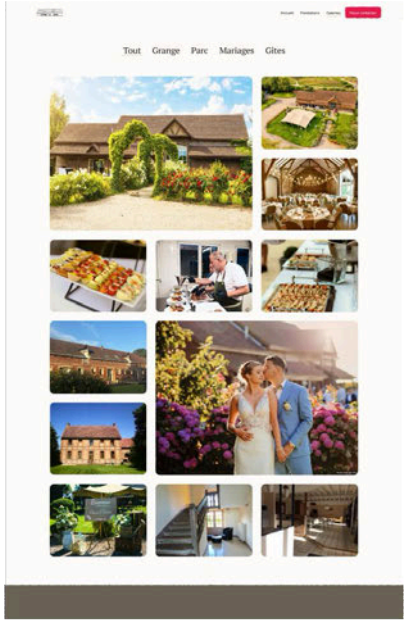

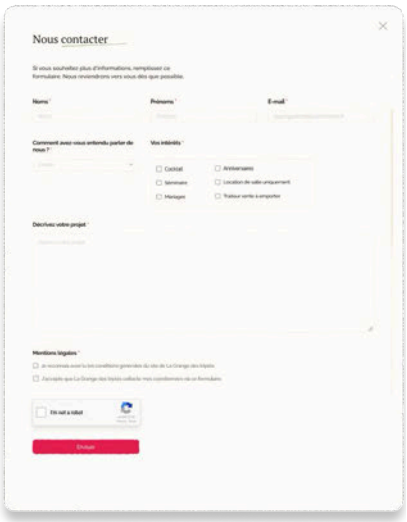

Recommandations

Guillaume Tessier

Cergy, le 8 avril 2026

Direction de la communication

Objet : lettre de recommandation – Jonathan PETIT

Madame, Monsieur,

Je me permets de vous recommander vivement Jonathan PETIT, avec qui j'ai eu le plaisir de collaborer durant trois années au sein du Conseil départemental du Val d'Oise puis à Athletica, Centre d'excellence sportive du Val d'Oise.

Au cours de cette collaboration, j'ai particulièrement apprécié sa grande capacité d'adaptation à des projets variés, ainsi que son volontarisme et son engagement constant. Sérieux et rigoureux dans son travail, il a fait preuve d'un réel sens de l'organisation et d'une implication sans faille dans les missions qui lui sont confiées.

Doté d'un excellent sens de la communication, Jonathan PETIT sait travailler efficacement en équipe avec diplomatie, tout en étant force de proposition. Il a également démontré une réelle aptitude à coordonner des directions métiers diverses, facilitant les échanges et contribuant à la réussite collective des projets. Sa créativité et sa capacité à apporter des idées pertinentes ont été de véritables atouts dans la réalisation de nos projets d'envergure départementale. Réactif et toujours motivé, il apprécie les défis qu'il relève avec succès et professionnalisme.

Aujourd'hui, souhaitant s'orienter vers une alternance dans les domaines du graphisme multimédia, de l'infographie ou du webdesign, je suis convaincu qu'il saura mettre à profit ses qualités et continuer à progresser avec sérieux et enthousiasme.

Je recommande donc Jonathan PETIT sans réserve et reste à votre disposition pour tout complément d'information.

Je vous prie d'agréer, Madame, Monsieur, l'expression de mes salutations distinguées.

Guillaume TESSIER
Directeur de la communication

Conseil départemental du Val d'Oise
2 avenue du Parc
CS 20201 CERGY
95032 CERGY PONTOISE CEDEXwww.valdoise.fr

tél. : 01 34 25 30 30
communication@valdoise.fr

Laure Lanaspre

Direction des sports

Laure Lanaspre
Laure.lanaspre@valdoise.fr
0678890335

Madame, Monsieur,

Je souhaite par la présente vous apporter tout mon soutien à la candidature de Jonathan Petit, que j'ai eu le plaisir de compter parmi les agents de la Direction des Sports du Val d'Oise, dans un premier temps en tant qu'alternant dans le cadre de son Master puis comme chargé de mission jusqu'au 14 février 2022 et dans un second temps en tant que chargé de développement sportif du 2 mai 2023 au 1er octobre 2025.

Professionnel investi, rigoureux et autonome, Jonathan a joué un rôle central dans plusieurs domaines. Dans l'organisation de plusieurs événements, tels que la cérémonie de remise des labels, le raid des collégiens ou encore dans l'organisation du passage de la flamme olympique dans le département. Dans l'instruction et le paiement de plus de 150 dossiers de demandes de subvention effectué par les communes pour une enveloppe budgétaire de plus de 5M€. Dans le développement des actions en faveur de la pratique des personnes en situation de handicap ou encore dans la mise en œuvre d'outils informatique de suivi d'activités, d'optimisation des procédures et de traitement des données.

En effet sa maîtrise et ses motivations à développer les outils informatiques toujours plus performants tant sur la gestion interne des données et des dossiers que sur les outils de communication, ont permis de moderniser les process, d'améliorer la communication de la Direction et de sécuriser les procédures.

Au-delà de ses compétences techniques indéniables, Jonathan se démarque par un excellent relationnel, une posture institutionnelle solide et une aisance certaine dans les échanges avec des interlocuteurs de tous niveaux. Son sens de la diplomatie, son écoute active et son engagement ont toujours été des atouts précieux au sein de la Direction.

Je suis convaincue que Jonathan saura s'investir avec la même énergie et le même professionnalisme dans les missions que vous lui proposerez.

Je ne peux que recommander sa candidature avec enthousiasme et je reste bien entendu à votre disposition pour toute information complémentaire.

Veuillez agréer, Madame, Monsieur, l'expression de mes salutations distinguées.

La Directrice des Sports,

Laure LANASPRE

Marine Hardy

Marine Hardy
22 Rue Boileux
59800 Lille
07.87.28.03.24

Lille, le 3 Avril 2026,

À qui de droit,

J'ai eu l'opportunité de travailler pendant une longue année aux côtés de Jonathan, dans un contexte exigeant où rigueur, adaptabilité et sens du service étaient essentiels au quotidien.

Jonathan se distingue par sa capacité d'adaptation, qui lui permet de prendre rapidement ses repères dans des environnements variés et de s'investir pleinement dans des projets aux contours parfois très différents. Son sens de l'engagement, son esprit d'analyse et sa volonté de bien faire l'amènent à identifier des solutions pertinentes et à conduire ses missions avec sérieux.

Jonathan est également quelqu'un de très rigoureux, avec une vraie capacité d'apprentissage. Il sait monter en compétence rapidement, en faisant preuve de curiosité et d'autonomie, ce qui lui permet de progresser efficacement, même sur des sujets nouveaux.

Au-delà de ces qualités, il possède un vrai sens de la présentation et une sensibilité naturelle à la communication visuelle. Il accorde de l'importance à la cohérence et à la qualité de ce qu'il produit, avec le souci du détail et du rendu final, des atouts particulièrement pertinents dans les métiers du design et du web.

Son projet de reconversion vers les métiers du design graphique me semble très cohérent avec ses qualités professionnelles. Je suis convaincue qu'il saura rapidement développer les compétences techniques nécessaires et s'intégrer avec succès dans ce nouvel environnement.

Je recommande donc Jonathan sans réserve, tant pour son sérieux que pour son potentiel.

Bien à vous,
Marine

Merci pour votre attention

Jonathan PETIT

jonathan.petit.professionnel@gmail.com
65 avenue des Bruzacques, 95280, Jouy-le-Moutier
06.87.63.24.27
/jonathanpetitpro