INSTITUTO TECNOLÓGICO DE LAS AMÉRICAS

Las Americas Institute of Technology

NOMBRE: Jonas Basora

MATRICULA: 2024-1360

DOCENTE: Jonathan Esteban Rondon

MATERIA: Seguridad De Redes

TEMA: Practica JUMP SERVER

LINK VIDEO YOUTUBE: https://youtu.be/dxElutvGzmM?si=ySwi7c24iO8uempc

LINK GITHUB: https://github.com/Jonasz0/JUMP-SERVER-RDP-IIS

Documentación Técnica: Implementación de RemoteApp e Infraestructura Web Segura

1. Objetivo de la Tarea

Configurar un entorno de servicios distribuidos utilizando Windows Server 2012 R2 y un cliente Windows 11. El objetivo principal es la publicación de aplicaciones virtualizadas (RemoteApp) accesibles mediante un portal web seguro (HTTPS) y la gestión de un servidor web (IIS) personalizado.

2. Configuración del Entorno

Servidor: Windows Server 2012 R2 (10.0.0.200)

Dominio: itla.local (Hostname: WIN-K32HTVHKTN9)

Cliente: Windows 11 (Máquina Física / Host)

Servicios: IIS (HTTP/HTTPS), RD Web Access, RemoteApp.

3. Puntos Específicos de Configuración

A. Servidor Web IIS y Personalización

Se configuró el rol de Servidor Web (IIS) creando una página de inicio personalizada.

Configuración: Se editaron los enlaces (Bindings) para permitir tráfico por el puerto 80 (HTTP) y el puerto 443 (HTTPS) con un certificado autofirmado.

Resultado: El archivo index.html en C:\inetpub\wwwroot fue modificado para mostrar el identificador "Página de Jonas".

'Página de IIS de Jonas - Windows Server 2012"

B. Publicación de RemoteApp (Internet Explorer)

Se implementó el rol de Servicios de Escritorio Remoto para virtualizar aplicaciones.

Aplicación: Se publicó Internet Explorer (iexplore.exe).

Parámetros: Se configuró la aplicación para que, al abrirse, cargue automáticamente la URL local del servidor (http://127.0.0.1/index.html).

C. Acceso Final desde el Cliente (Host)

La prueba final se realizó desde el navegador Firefox en el Windows 11.

Acceso: https://10.0.0.200/RDWeb

Ejecución: Al iniciar sesión, se descargó y ejecutó el recurso de RemoteApp.

Resultado: Se observa una ventana de Internet Explorer ejecutándose de forma remota (virtualizada) sobre el escritorio de Windows 11, mostrando la página personalizada.

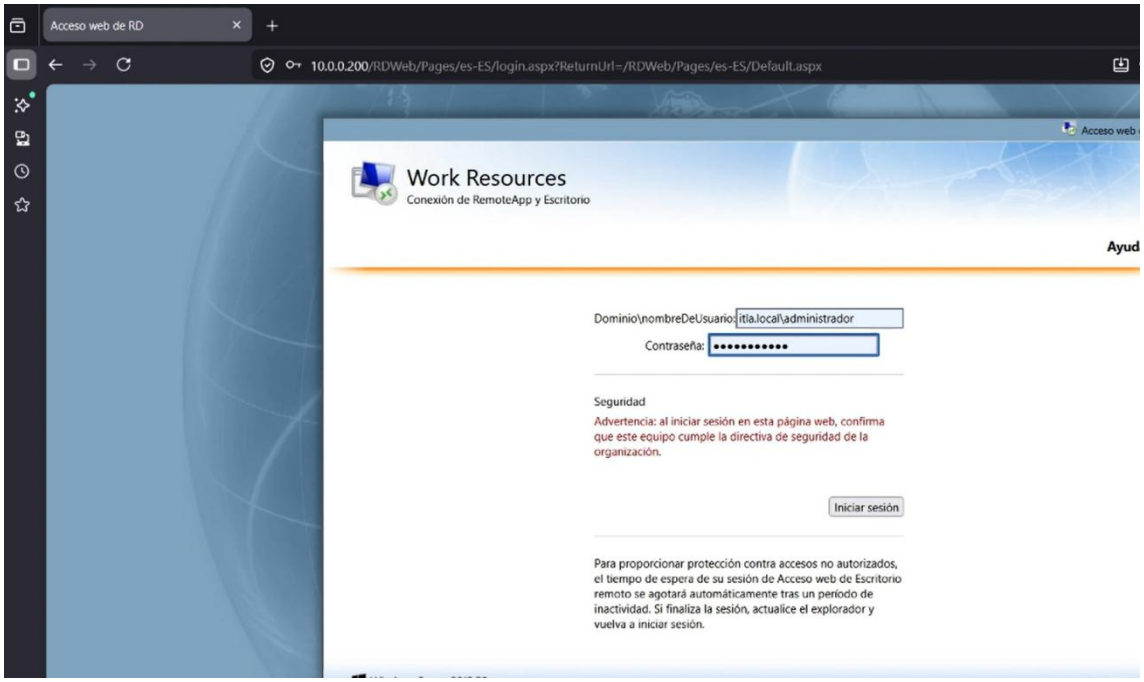

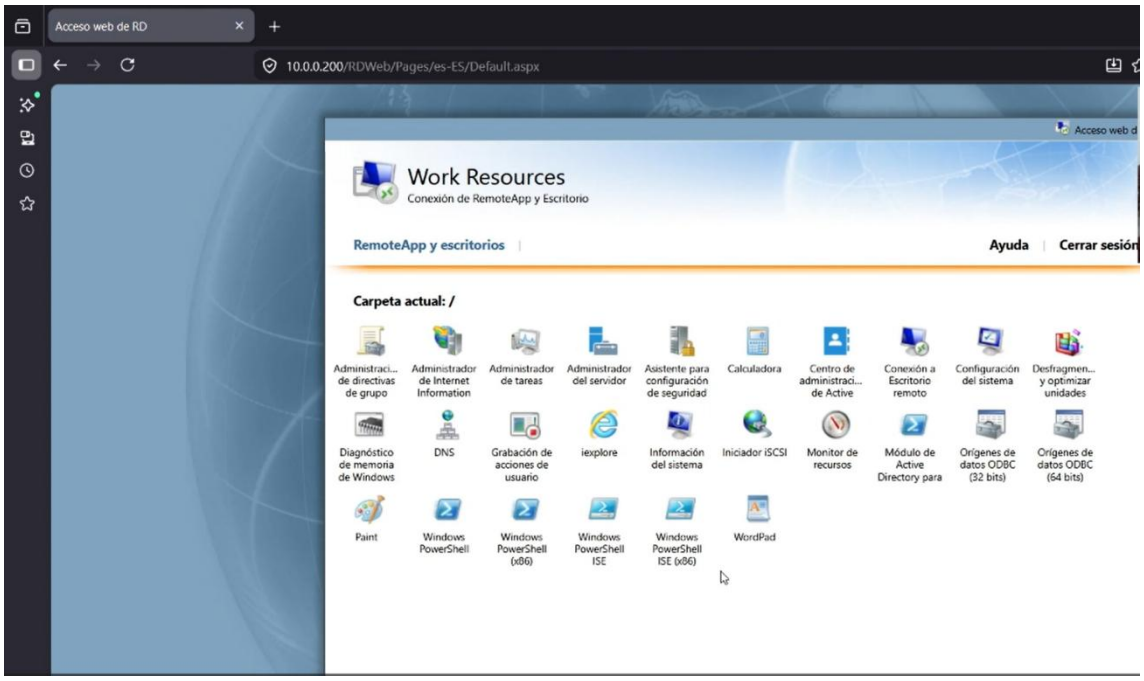

4. Conclusión

La práctica demuestra la capacidad de centralizar aplicaciones en un servidor y entregarlas de forma segura a clientes externos, optimizando recursos y manteniendo la integridad de los datos mediante el uso de protocolos cifrados.