ARQUITECTURA DE BASES DE DATOS

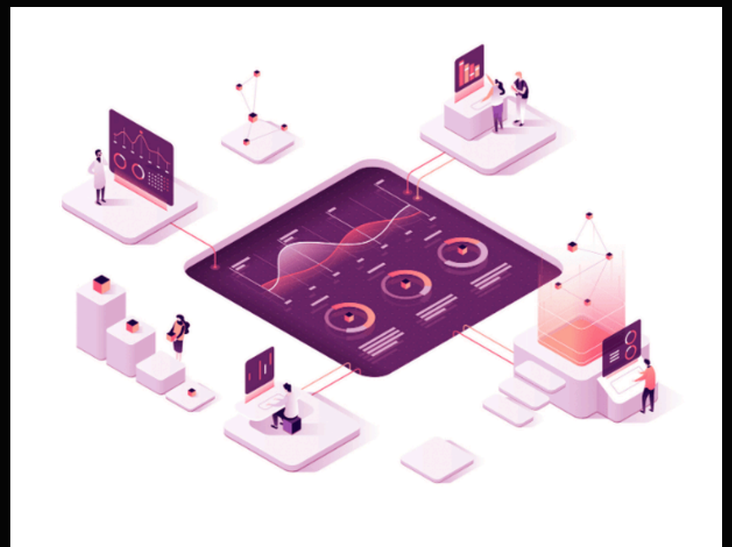

salvador Rios José

OBJETIVOS PRINCIPALES

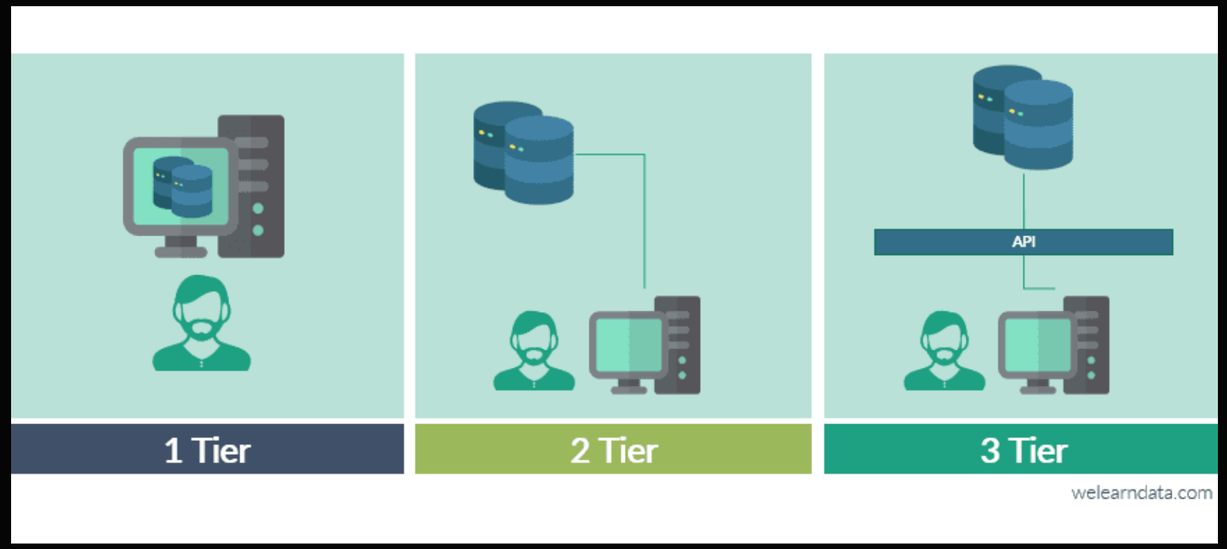

ESTANDARIZAR ALMACENAMIENTO: FORMATOS Y ESTRUCTURAS.

OPTIMIZAR ACCESO: CONSULTAS RÁPIDAS Y BUEN RENDIMIENTO.

INTEGRIDAD Y CONSISTENCIA: DATOS CORRECTOS Y CONFIABLES.

ESCALABILIDAD: CRECIMIENTO SIN PERDER EFICIENCIA.

SEGURIDAD: CONTROL DE ACCESOS Y PROTECCIÓN DE DATOS.

COMPONENTES FUNDAMENTALES

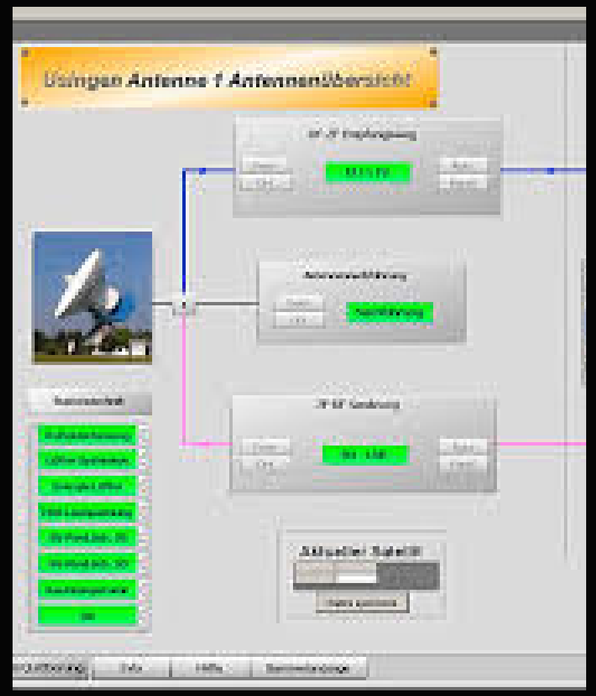

- Almacenamiento
- Motor de consultas
- Catálogo o metadatos
- Seguridad
- Interfaces (API/ODBC/JDBC

EJEMPLOS DE USO

Hospital: gestión de pacientes con seguridad.

Tienda online: acceso rápido para muchos usuarios.

Universidad: control confiable de calificaciones.